



TÜRKİYE CUMHURİYETİ SAĞLIK BAKANLIĞI
THE MINISTRY of HEALTH of TURKEY

TÜRKİYE CUMHURİYETİ SAĞLIK BAKANLIĞI
SAĞLIK İSTATİSTİKLERİ YILLIĞI
2010



THE MINISTRY of HEALTH of TURKEY

HEALTH STATISTICS YEARBOOK
2010

REFİK SAYDAM HIFZISSIHHA MERKEZİ BAŞKANLIĞI HIFZISSIHHA MEKTEBİ MÜDÜRLÜĞÜ
REFİK SAYDAM HYGIENE CENTER PRESIDENCY SCHOOL OF PUBLIC HEALTH



**T.C. SAĞLIK BAKANLIĞI
SAĞLIK İSTATİSTİKLERİ YILLIĞI
2010**

***THE MINISTRY of HEALTH of TURKEY
HEALTH STATISTICS YEARBOOK
2010***

Telif Hakkı Sahibi:

© Türkiye Cumhuriyeti Sağlık Bakanlığı Refik Saydam Hıfzıssıhha Merkezi Başkanlığı Hıfzıssıhha Mektebi Müdürlüğü, 2011

Tüm hakları Türkiye Cumhuriyeti Sağlık Bakanlığı Refik Saydam Hıfzıssıhha Merkezi Başkanlığı Hıfzıssıhha Mektebi Müdürlüğüne aittir. Kaynak gösterilmeksizin alıntı yapılamaz. Alıntı yapıldığında kaynak gösterimi: “editör/ yazar adları, Hıfzıssıhha Mektebi Müdürlüğü, Refik Saydam Hıfzıssıhha Merkezi Başkanlığı, Sağlık Bakanlığı, basım yeri, basım yılı” belirtilmesi şeklinde olmalıdır. 5846 sayılı yasa gereği Hıfzıssıhha Mektebi Müdürlüğünün onayı olmaksızın tamamen veya kısmen çoğaltılamaz.

Copyright Owned By:

© Republic of Turkey, Ministry of Health, Refik Saydam Hygiene Center Presidency, School of Public Health, 2011

All rights are vested in the Republic of Turkey, Ministry of Health, Refik Saydam Hygiene Center Presidency School of Public Health. No citations shall be allowed without the source of reference. In case of citing, the source of reference shall be indicated as: “editor/author names, School of Public Health, Refik Saydam Hygiene Center Presidency, Ministry of Health of Turkey, publishing place, publishing date”. Neither full nor partial reproduction shall be allowed without the written permission of the School of Public Health as ordered by the Law Numbered 5846.

ISBN : 978-975-590-366-8
Sağlık Bakanlığı Yayın No : 832
HMM Yayın No : HMM-2011-29
Baskı : Kalkan Matbaacılık San. ve Tic. Ltd. Şti.
Büyük Sanayi 1. Cadde Alibey İşhanı, 99/32
İskitler /ANKARA
Tel: 0 (312) 342 16 46 (pbx) • Faks: 0 (312) 384 57 46
e-mail: info@kalkanmatbaacilik.com
Web: www.kalkanofset.com

KAPAK TASARIMI

Cover Designed by
Hüseyin KOCAKULAK

ÇEVİRİ

Translated by
Atiye Arzu ÇAKIR

ANKARA 2011

T.C. SAĞLIK BAKANLIĞI
SAĞLIK İSTATİSTİKLERİ YILLIĞI 2010
THE MINISTRY of HEALTH of TURKEY
HEALTH STATISTICS YEARBOOK 2010

EDİTÖRLER

EDITORS

Dr. Salih MOLLAHALİLOĞLU
Dr. Berrak BORA BAŞARA
Zehra ERYILMAZ

DANIŞMA KURULU

ADVISORY BOARD

| | |
|---------------------------------|-------------------------------|
| Prof. Dr. Nihat TOSUN | Prof. Dr. A. Murat TUNCER |
| Dr. Yasin ERKOÇ | A. Celalettin TARHAN |
| Doç. Dr. Turan BUZGAN | Adnan YILDIRIM |
| Dr. Ekrem ATBAKAN | Abdulvahap YILMAZ |
| Prof. Dr. Adnan ÇİNAL | Mehmet DEMİRCİOĞLU |
| Yalçın EKMEKÇİ | Yrd. Doç. Dr. Hakkı YEŞİLYURT |
| Ö. Faruk KOÇAK | Dr. Hanefi ÖZBEK |
| Muhammet GEDİK | Dr. Hakkı GÜRSÖZ |
| Adem KESKİN | Dr. Mustafa KOSDAK |
| Dr. Seraceddin ÇOM | Dr. Ahmet ÖZLÜ |
| Prof. Dr. İrfan ŞENCAN | Dr. Hasan Gökhan ÖNCÜL |
| Hikmet ÇOLAK | Doç. Dr. Yavuz SANİSOĞLU |
| Dr. Mehmet Rifat KÖSE | Dr. Fehmi AYDINLI |
| Memet ATASEVER | Dr. Sema ÖZBAŞ |
| Harun ÇELİK | Uzm. Dr. Orhan KOÇ |
| Prof. Dr. M. İ. Safa KAPICIOĞLU | Dr. M. Ertuğrul EĞİN |
| Dr. Saim KERMAN | Dr. Hakkı ÖZTÜRK |
| Kamuran ÖZDEN | Dr. Muzaffer YILMAZ |
| Dr. P. Elif BOR EKMEKÇİ | Dr. Bekir KESKİNKILIÇ |
| Doç. Dr. Mustafa ERTEK | Dr. Mehmet Ali TORUNOĞLU |
| Op. Dr. İbrahim ŞENTÜRK | Dr. Savaş AKBIYIK |
| Dr. Ünal HÜLÜR | Dr. Hayati BAYKAN |
| Uzm. Dr. Hamza BOZKURT | Mustafa Kemal AKIN |
| Uzm. Bio. Saffet ES | Dr. Bedri TURAN |
| Emire Özen OLCAYTO | Uzm. Dr. Mustafa H. TÜRKKANI |
| Op. Dr. Nejat ÖZGÜL | Dr. Seher TOPLUOĞLU |

YAYIN KURULU

PUBLISHING BOARD

| | |
|---------------------|-------------------|
| Cemil GÜLER | Dr. Rukiye GÜL |
| Deniz TUGAY | Dr. Başak TEZEL |
| Hakan Oğuz ARI | Dr. Sibel BİLGİN |
| Gökalp Kadri YENTÜR | Kenan POLAT |
| Cemalettin AK | Fikri YILDIRIM |
| Leyla BAYAZIT | Funda BAYKAL |
| Banu ERDİL | Harun FİDANCI |
| Murat KAZANCI | Aysun KAVAK ERGÜN |
| Gülay ALTUNTAŞ | Hanife ÜNLÜ |

İçindekiler

Table of Contents

| | |
|---|------|
| ÖN SÖZ | VIII |
| FOREWORD..... | IX |
| SUNUŞ | X |
| PREFACE..... | XI |
| İSTATİSTİKİ BÖLGE BİRİMLERİ SINIFLAMASI ve İLLERİ | XII |
| NOMENCLATURE of TERRITORIAL UNITS FOR STATISTICS and PROVINCES..... | XII |
| KISALTMALAR | XIII |
| ACRONYMS..... | XIII |
| Bölüm 1 | |
| Genel Demografik Göstergeler | 1 |
| Chapter 1 | |
| General Demographic Indicators..... | 1 |
| Bölüm 2 | |
| Mortalite..... | 9 |
| Chapter 2 | |
| Mortality | 9 |
| Bölüm 3 | |
| Morbidite..... | 19 |
| Chapter 3 | |
| Morbidity..... | 19 |
| Bölüm 4 | |
| Risk Faktörleri | 33 |
| Chapter 4 | |
| Risk Factors | 33 |
| Bölüm 5 | |
| Hastalıkların Önlenmesi ve Sağlığın Korunması..... | 39 |
| Chapter 5 | |
| Prevention of Diseases and Protection of Health..... | 39 |
| Bölüm 6 | |
| Sağlık Hizmeti Verilen Kurumlar ve Altyapıları..... | 53 |
| Chapter 6 | |
| Health Care Facilities and Infrastructures..... | 53 |
| Bölüm 7 | |
| Sağlıkta İnsan Kaynakları | 75 |
| Chapter 7 | |
| Human Resources for Health..... | 75 |
| Bölüm 8 | |
| Sağlık Hizmetlerinin Kullanımı | 95 |
| Chapter 8 | |
| Utilization of Health Care Services | 95 |
| Bölüm 9 | |
| Sağlık Ekonomisi ve Finansmanı..... | 123 |
| Chapter 9 | |
| Health Economics and Financing..... | 123 |
| Bölüm 10 | |
| Açıklamalar | 133 |
| Chapter 10 | |
| Explanations | 133 |

ÖN SÖZ

Sağlık Bakanlığı olarak görevimiz; sağlık hizmetlerinin ülkemizin her köşesinde, toplumun bütün kesimleri için erişilebilir, etkili, verimli, nitelikli ve sürdürülebilir olmasını sağlamaktır. Bu amaçla 2003 yılından beri yürütülen “Sağlıkta Dönüşüm Programı” çerçevesinde, atılan adımlar sayesinde ülkemizde sağlık hizmeti sunumunda önemli gelişmeler kaydedilmiştir.

Sağlık hizmetleri sunumunun sağlam temellere dayanarak gerçekleştirilmesi ve sürdürülmesi; geçmişi değerlendirme, bugünü daha objektif anlayabilme ve gelecekte karşılaşılmaması muhtemel sorunları tahmin edip bu sorunlara karşı önlemler alabilme ile mümkündür. İşte istatistik, tam bu noktada devreye girer ve bize yaşamakta olduğumuz ve yaşayacağımız zaman dilimlerine ait sayısal anahtarlar sunar.

Geçen yüzyıla damgasını vuran, onun bilgi çağı olarak adlandırılmasına neden olan gelişmeler, istatistiği ortak bir anlaşıma dili hâline getirmiştir. İstatistik; ülkelerin demografik, ekonomik ve kültürel yapıları çarpıcı bir biçimde farklılıklar gösterse de ülkelerin birbirine benzer yapı sergileyen sağlık sistemlerine has problemlerin çözülmesine imkân tanımaktadır.

Hıfzıssıhha Mektebi Müdürlüğü’nce “Sağlık İstatistikleri Yıllığı 2010” kitabı, okuyucular için seçilen alanlar hakkında kısa, öz ve anlaşılabilir bir şekilde, uluslararası istatistiksel kriter ve sınıflandırmalara uygun olarak hazırlanmıştır. Hıfzıssıhha Mektebi Müdürlüğü, Sağlık Bakanlığımızın 2008’de milat olarak başlattığı sağlık istatistikleri yıllık çalışmasını “Sağlık İstatistikleri Yıllığı 2010” ile daha da geliştirilerek devam ettirmektedir. Bu yıllıklardaki verilere dayanarak yapılacak araştırmaların sağlık sektöründeki paydaşlara katkı sağlaması bizim için memnuniyet verici olacaktır. “Sağlık İstatistikleri Yıllığı 2010”un hazırlanmasındaki katkılarından dolayı, Hıfzıssıhha Mektebi Müdürlüğü personeline, Bakanlığımızın ilgili birimlerine ve diğer emeği geçenlere teşekkür ederim.

Prof. Dr. Recep AKDAĞ
Sağlık Bakanı

FOREWORD

Being the Turkish Ministry of Health, our assignment is to ensure the accessibility, effectiveness, efficiency, high quality and sustainability of health care services for all people countrywide. Significant progress has been made in health service delivery under the Health Transformation Program, which has been implemented in Turkey since 2003.

Provision and continuity of health care services on a well-established ground could be achieved only by viewing the past appropriately, understanding the present time objectively, and projecting likely challenges in the future and taking proper measures accordingly. Statistics steps into the stage right at this point and gives us mathematical keys for our present and future time periods.

The outstanding developments in the last century, which marked that era and named it the “information age”, made the science of statistics a common language. Statistics helps to settle the problems specific to health care systems of countries although these countries might differ in demographic, economic and cultural characteristics.

The “Health Statistical Yearbook 2010” book, which is a publication of the School of Public Health, provides readers with brief and clear information on the selected topics in compliance with the international criteria and classifications of statistics. The School of Public Health is pleased to present this book and continue its Health Statistical Yearbook Series improving, the first of which was published in 2008 being a milestone in the Turkish health care system. We will be glad to see that future studies and researches will be based on these statistical yearbooks and contribute to the stakeholders in health. On this occasion, I extend my most sincere thanks to the School of Public Health personnel primarily and to the Ministry of Health departments and all other persons, who contributed to the Health Statistical Yearbook 2010.

Prof. Dr. Recep AKDAĞ
Minister of Health

SUNUŞ

Sağlık alanındaki bir çalışanın veya karar alıcının görevini başarı ile yerine getirebilmesi, akılcı ve etkili kararlar alabilmesi, sağlık hizmetleri sunumunu gerektiğinde planlayabilmesi ve sağlık ile sağlık hizmeti araştırmalarını sağlam bir zeminde yürütebilmesi için güvenilir verilere ve bu verileri değerlendirebilmek için de istatistiksel analizlere ihtiyacı vardır.

Dünyanın diğer ülkelerinde olduğu gibi, ülkemizin sağlık göstergeleri, Sağlık İstatistikleri Yıllıkları'nda da açıkça görüldüğü üzere, her geçen gün iyileşmektedir. Hıfzıssıhha Mektebi Müdürlüğü'nün profesyonel çalışma ekibi, özverili ve yoğun çalışmalarının bir sonucu olarak doğru, güvenilir, uluslararası geçerliğe sahip ve test edilebilir veri toplama çalışmaları yoluyla sürekli bir yayın dizisi hâline gelmiş olan Sağlık İstatistikleri Yıllıkları'na yeni bir halka olarak Sağlık İstatistikleri Yıllığı 2010'u eklemiştir.

“Sağlık İstatistikleri Yıllığı 2010”, ulusal sağlık sektöründe alınan kararların değerlendirilmesine ve son derece önemli olduğu düşünülen göstergelerdeki değişim eğilimlerinin ülkeler arası boyutta karşılaştırılmasına katkı sağlayacak olmasından ötürü, günümüzdeki karar alıcı ve politika yapıcı merciler için son derece büyük bir önem arz etmektedir.

Doğru yöntemler ve araçlar vasıtasıyla gerçekleştirdiğimiz başarılı çalışmalarımızın bir yansıması olan bu İstatistik Yıllığı, sağlık hizmetleri sektörünün değişik boyutlarına kapsamlı bir bakış getirmekte olup literatürde hak ettiği yere de hiç kuşkusuz sahip olacaktır. Ayrıca, Hıfzıssıhha Mektebi Müdürlüğü tarafından hazırlanan ve yayımlanan Sağlık İstatistikleri Yıllığı 2010, güncel ulusal verilerin daha eski tarihli ulusal verilerle karşılaştırılabilmesinin yanı sıra diğer ülkelerle uluslararası karşılaştırmaların yapılmasına da imkân veren türden verileri sunan önemli bir bilgi kaynağı vazifesi de üstlenecektir. Hıfzıssıhha Mektebi Müdürlüğü, sağlık istatistikleri alanında ulusal ve uluslararası çalışmalarını yürütmeye devam etmektedir.

Son olarak, kısa bir sürede verilen yoğun emeklerin sonucunda ortaya konan Sağlık İstatistikleri Yıllığı 2010'un, sağlık istatistikleri alanında gelecekte yapılacak olan çalışmalara ışık tutacağını ümit ediyor ve bu çalışmada emeği geçen tüm çalışma arkadaşlarıma ve katkıda bulunan herkese en içten teşekkürlerimi sunuyorum.

Dr. Salih MOLLAHALİLOĞLU

Hıfzıssıhha Mektebi Müdürü

PREFACE

A health care employee or a decision-maker in health needs reliable data in order to perform his task successfully, to make rational and effective decisions, to plan health service delivery properly, to build health and health service surveys on a sound basis, and also needs statistical analyses in order to make an assessment of such data.

“Health Statistical Yearbook 2010” is essential to decision-making and policy-making authorities of this era in that it will contribute a lot to evaluating the decisions made in the national health sector and comparing the change trends in indicators among countries, which are considered very important.

This statistical yearbook, which is a pure reflection of the strong commitment and successful work of us through proper methods and instruments, has managed to take a broad glance at our health care system from various perspectives and will be undoubtedly appreciated in the literature as it has already deserved.

The Health Statistical Yearbook 2010, which was developed and published by the School of Public Health, also serves as a significant source of information offering the type of data, which could be used for comparison of the recent national data with the elder national data, in addition to international comparisons with other countries. The School of Public Health is continuing to conduct national and international studies in health statistics. As in all other countries of the world, the health indicators of our country get improved day by day, which are also apparent in the Health Statistical Yearbooks. The professional study team of the School of Public Health is proud to add a new chain – the Health Statistical Yearbook 2010 - to the Health Statistical Yearbooks series, which have become a regular publication series in statistics with collection of accurate, reliable, scientific, internationally valid and testable data as a result of the team’s immense efforts.

Finally, I hope that the Health Statistical Yearbook 2010, which is a product of very immense efforts made in a short time interval, would shed light on the future actions to be taken in health statistics, and I extend my most sincere thanks to all of my colleagues and all other contributing persons, who have invested valuable time and efforts in this study.

Mr. Salih MOLLAHALİOĞLU, M.D., Ph. D.
School of Public Health Director

İSTATİSTİKİ BÖLGE BİRİMLERİ SINIFLAMASI ve İLLERİ
NOMENCLATURE of TERRITORIAL UNITS FOR STATISTICS and PROVINCES

| | | | |
|--|---|--|--|
| Akdeniz Mediterranean | Antalya Burdur Isparta Adana İçel Hatay Kahramanmaraş Osmaniye | Ege Aegean | İzmir Aydın Denizli Muğla Afyonkarahisar Kütahya Manisa Uşak |
| Batı Anadolu Western Anatolia | Ankara Karaman Konya | Güneydoğu Anadolu Southeastern Anatolia | Adıyaman Gaziantep Kilis Diyarbakır Şanlıurfa Batman Mardin Siirt Şırnak |
| Batı Karadeniz Western Blacksea | Bartın Karabük Zonguldak Çankırı Kastamonu Sinop Amasya Çorum Samsun Tokat | İstanbul | İstanbul |
| Batı Marmara Western Marmara | Edirne Kırklareli Tekirdağ Balıkesir Çanakkale | Kuzeydoğu Anadolu Northeastern Anatolia | Bayburt Erzincan Erzurum Ağrı Ardahan Iğdır Kars |
| Doğu Karadeniz Eastern Blacksea | Artvin Giresun Gümüşhane Ordu Rize Trabzon | Ortadoğu Anadolu Mideastern Anatolia | Bingöl Elazığ Malatya Tunceli Bitlis Hakkâri Muş Van |
| Doğu Marmara Eastern Marmara | Bilecik Bursa Eskişehir Bolu Düzce Kocaeli Sakarya Yalova | Orta Anadolu Central Anatolia | Aksaray Kırıkkale Kırşehir Nevşehir Niğde Kayseri Sivas Yozgat |

KISALTMALAR

| | |
|--------|--|
| SB | : Sağlık Bakanlığı |
| TÜİK | : Türkiye İstatistik Kurumu |
| ADNKS | : Adrese Dayalı Nüfus Kayıt Sistemi |
| İBBS | : İstatistik Bölge Birimleri Sınıflaması |
| TNSA | : Türkiye Nüfus ve Sağlık Araştırması |
| AÇSAP | : Ana Çocuk Sağlığı ve Aile Planlaması Genel Müdürlüğü |
| MSB | : Milli Savunma Bakanlığı |
| SSK | : Sosyal Sigortalar Kurumu |
| KETEM | : Kanser Erken Teşhis, Tarama ve Eğitim Merkezleri |
| MR | : Manyetik Rezonanslı Görüntüleme |
| BT | : Bilgisayarlı Tomografi |
| ÖSYM | : Öğrenci Seçme ve Yerleştirme Merkezi |
| GSYİH | : Gayri Safi Yurtiçi Hasıla |
| SGP | : Satınalma Gücü Paritesi |
| DaBT | : Difteri Boğmaca Tetanoz Aşısı |
| BCG | : Verem Aşısı |
| HBV | : Hepatit B Aşısı |
| Hib | : Hemofilus Influenza Tip B Aşısı |
| KKK | : Kızamık Kızamıkçık Kabakulak Aşısı |
| İPA | : İnaktif Polio Aşısı |
| TL | : Türk Lirası |
| TSİM | : Temel Sağlık İstatistikleri Modülü |
| ICD-10 | : Uluslararası Hastalık Sınıflandırması |
| EKO | : Ekokardiyografi |
| KPA | : Konjuge Pnömonokok Aşısı |
| DSÖ | : Dünya Sağlık Örgütü |

ACRONYMS

| | |
|----------|--|
| MoH | : Ministry of Health |
| TURKSTAT | : Turkish Statistical Institute |
| ABPRS | : Address Based Population Registration System |
| NUTS | : Nomenclature of Territorial Units for Statistics |
| TDHS | : Turkey Demographic and Health Survey |
| GD-MCHFP | : General Directorate of Mother-Child Health and Family Planning |
| MoD | : Ministry of Defense |
| SII | : Social Insurance Institution |
| KETEM | : Cancer Early Diagnosis, Screening and Training Centers |
| MRI | : Magnetic Resonance Imaging |
| CT | : Computerized Tomography |
| SSPC | : Student Selection and Placement Center |
| GDP | : Gross Domestic Product |
| PPP | : Purchasing Power Parity |
| DaPT | : Diphtheria Pertussis Tetanus Vaccination |
| BCG | : Bacillus Calmette-Guerin Vaccination |
| HBV | : Hepatitis B Vaccination |
| Hib | : Haemophilus Influenza Type B Vaccination |
| MMR | : Measles Mumps Rubella Vaccination |
| IPV | : Inactive Polio Vaccination |
| TL | : Turkish Lira |
| BHSM | : Basic Health Statistics Module |
| ICD-10 | : International Classification of Diseases |
| ECO | : Echocardiography |
| CPV | : Conjugated Pneumococcal Vaccination |
| WHO | : World Health Organization |

Tablo Listesi

Bölüm 1. Genel Demografik Göstergeler

| | |
|--|---|
| Tablo 1.1. Genel Demografik Göstergeler, Türkiye | 4 |
|--|---|

Bölüm 2. Mortalite

| | |
|---|----|
| Tablo 2.1. Yıllara Göre Bazı Seçilmiş Enfeksiyon Hastalıklarının Mortalite Hızı, (1.000.000 Nüfusta), Türkiye | 11 |
| Tablo 2.2. ICD-10 Ana Tanı Gruplarına ve Cinsiyete Göre Hastane Ölümünün Dağılımı, (%), Türkiye, 2010 | 18 |

Bölüm 3. Morbidite

| | |
|---|----|
| Tablo 3.1. Yıllara Göre Bazı Seçilmiş Enfeksiyon Hastalıklarının İnsidansı, (100.000 Nüfusta), Türkiye | 21 |
| Tablo 3.2. Yıllara Göre Bazı Seçilmiş Enfeksiyon Hastalıklarının Vaka Sayıları, Türkiye | 22 |
| Tablo 3.3. ICD-10 Ana Tanı Gruplarına ve Cinsiyetlere Göre Hastane Taburcularının Dağılımı, (%), Türkiye, 2010 | 24 |
| Tablo 3.4. Kadınlarda En Sık Görülen 10 Kanser Türünün Yaşa Standardize Edilmiş İnsidans Hızı, (100.000'de, Dünya Standart Nüfusu), 2007, 2008 | 25 |
| Tablo 3.5. Erkeklerde En Sık Görülen 10 Kanser Türünün Yaşa Standardize Edilmiş İnsidans Hızı, (100.000'de, Dünya Standart Nüfusu), 2007, 2008 | 26 |
| Tablo 3.6. Yıllara ve İBBS-1'e Göre Kanser Erken Teşhis, Tarama ve Eğitim Merkezlerinde Yapılan Klinik Meme Muayenesi Sayısı, Türkiye | 29 |
| Tablo 3.7. Yıllara ve İBBS-1'e Göre Kanser Erken Teşhis, Tarama ve Eğitim Merkezlerinde Yapılan Jinekolojik Muayene Sayısı, Türkiye | 30 |
| Tablo 3.8. Yıllara ve İBBS-1'e Göre Kanser Erken Teşhis, Tarama ve Eğitim Merkezleri ve Diğer Kurumlarda Sürdürülen Serviks Kanseri Tarama Programı Kapsamında Alınan Pap Smear Sayıları, Türkiye | 30 |
| Tablo 3.9. Yıllara ve İBBS-1'e Göre Kanser Erken Teşhis, Tarama ve Eğitim Merkezleri ve Diğer Kurumlarda Sürdürülen Meme Kanseri Tarama Programı Kapsamında Çekilen Mamografi Sayıları, Türkiye | 31 |

Bölüm 4. Risk Faktörleri

| | |
|---|----|
| Tablo 4.1. Tütün Kullanma Durumu, (%), 2008, 2010 | 35 |
| Tablo 4.2. Tütün Kullanma Sıklığının Cinsiyete Göre Dağılımı, (%), 2010 | 35 |
| Tablo 4.3. Tütün Kullanılan Ortamlarda Pasif Etkilenme Durumunun Cinsiyete Göre Dağılımı, (%), 2010 | 36 |
| Tablo 4.4. Tütün Karşıtı Bilgilendirmenin Farkında Olanların Cinsiyete Göre Dağılımı, (%), 2010 | 36 |

| | | |
|------------|--|----|
| Tablo 4.5. | Tütün Kullanımının Ciddi Hastalıklara Sebep Olduğunu Düşünenlerin Cinsiyete Göre Dağılımı, (%), 2010 | 37 |
| Tablo 4.6. | On Beş Yaş ve Üzeri Bireylerin Alkol Kullanım Durumunun Cinsiyet ve Yerleşim Yerine Göre Dağılımı, (%), 2008 | 37 |
| Tablo 4.7. | On Beş Yaş ve Üzeri Bireylerin Günde En Az Bir Porsiyon Meyve (Meyve Suyu Hariç), Sebze ve Salata (Sebze Suyu ve Patates Hariç) Tüketme Sıklığı, (%), 2008 | 38 |
| Tablo 4.8. | On Beş Yaş ve Üzeri Bireylerde Vücut Kitle İndeksinin Cinsiyet ve Yerleşim Yerine Göre Dağılımı, (%), 2008 | 38 |

Bölüm 5. Hastalıkların Önlenmesi ve Sağlığın Korunması

| | | |
|------------|--|----|
| Tablo 5.1. | Yıllara Göre Aşılama Oranları, (%), Türkiye | 41 |
| Tablo 5.2. | Yıllara Göre Bazı Ana Çocuk Sağlığı ve Aile Planlaması Göstergeleri, Türkiye | 45 |
| Tablo 5.3. | Yıllara Göre Gebe, Bebek, Çocuk ve Lohusa İzlem Faaliyetleri, Türkiye | 48 |

Bölüm 6. Sağlık Hizmeti Veren Kurumlar ve Altyapıları

| | | |
|-------------|---|----|
| Tablo 6.1. | Yıllara ve Dallara Göre Hastane Sayıları, Türkiye | 57 |
| Tablo 6.2. | Yıllara ve Dallara Göre Hastane Yatağı Sayısı, Türkiye | 58 |
| Tablo 6.3. | Sektörlere Göre Yoğun Bakım Yatağı Sayısı, 2008, 2010 | 60 |
| Tablo 6.4. | İBBS-1'e ve Sektörlere Göre 100.000 Kişiye Düşen Hemodiyaliz Cihazı Sayısı, 2010 | 63 |
| Tablo 6.5. | İBBS-1'e ve Sektörlere Göre Yataklı Tedavi Kurumlarında 100.000 Kişiye Düşen MR Cihazı Sayısı, 2010 | 64 |
| Tablo 6.6. | İBBS-1'e ve Sektörlere Göre Yataklı Tedavi Kurumlarında 100.000 Kişiye Düşen BT Cihazı Sayısı, 2010 | 64 |
| Tablo 6.7. | İBBS-1'e ve Sektörlere Göre Yataklı Tedavi Kurumlarında 100.000 Kişiye Düşen Ultrason Cihazı Sayısı, 2010 | 65 |
| Tablo 6.8. | İBBS-1'e ve Sektörlere Göre Yataklı Tedavi Kurumlarında 100.000 Kişiye Düşen Doppler Ultrason Cihazı Sayısı, 2010 | 65 |
| Tablo 6.9. | İBBS-1'e ve Sektörlere Göre Yataklı Tedavi Kurumlarında 100.000 Kişiye Düşen EKO Cihazı Sayısı, 2010 | 66 |
| Tablo 6.10. | İBBS-1'e Göre Özel Tıp ve Dal Merkezleri ile Özel Poliklinik Sayıları, 2010 | 66 |
| Tablo 6.11. | Yıllara Göre Ağız Diş Sağlığı Hizmeti Veren Sağlık Bakanlığı Kurum ve Kuruluşları, Türkiye | 67 |
| Tablo 6.12. | Yıllara Göre Sağlık Bakanlığı Birinci Basamak Kuruluşları, Türkiye..... | 68 |
| Tablo 6.13. | İllere Göre Ambulans Helikopter Sayısı ve Taşınan Hasta Sayısı, 2010 | 74 |

Bölüm 7. Sağlıkta İnsan Kaynakları

| | | |
|------------|--|----|
| Tablo 7.1. | Bazı Sağlık Personelinin Sektörlere ve Unvanlara Göre Dağılımı, 2010 | 77 |
| Tablo 7.2. | Yıllara Göre Bazı Sağlık Personelinin Sayıları, Tüm Sektörler, Türkiye | 78 |
| Tablo 7.3. | Yıllara Göre Bazı Sağlık Personelinin Sayıları, Sağlık Bakanlığı, Türkiye | 79 |
| Tablo 7.4. | Bazı Sağlık Bakanlığı Personelinin Hizmet Birimlerine Göre Dağılımı, 2010 ... | 87 |
| Tablo 7.5. | Öğretim Yıllarına Göre Tıp Fakültelerinde Öğrenci ve Öğretim Üyesi Sayıları, Türkiye | 88 |
| Tablo 7.6. | Öğretim Yıllarına Göre Diş Hekimliği Fakültelerinde Öğrenci ve Öğretim Üyesi Sayıları, Türkiye | 89 |

| | |
|---|----|
| Tablo 7.7. Öğretim Yıllarına Göre Eczacılık Fakültelerinde Öğrenci ve Öğretim Üyesi Sayıları, Türkiye | 90 |
| Tablo 7.8. Öğretim Yıllarına Göre Hemşirelik Yüksek Okulları ile Hemşire Yetiştiren Yüksek Öğretim Kurumları Öğrenci ve Öğretim Elemanı Sayıları, Türkiye | 91 |
| Tablo 7.9. Öğretim Yıllarına Göre Lisans Düzeyinde Eğitim Veren Ebelik Okullarında Öğrenci ve Öğretim Elemanı Sayıları, Türkiye | 92 |
| Tablo 7.10. Öğretim Yıllarına ve Bölümlerine Göre Sağlık Meslek Liseleri Mezun Sayıları, Türkiye | 93 |
| Tablo 7.11. Öğretim Yıllarına Göre Tıpta Uzmanlık Eğitimine İlişkin Veriler, Türkiye | 93 |

Bölüm 8. Sağlık Hizmetlerinin Kullanımı

| | |
|--|-----|
| Tablo 8.1. Yıllara ve Sektörlere Göre Toplam Hastane Müracaat Sayısı, Türkiye | 97 |
| Tablo 8.2. Yıllara ve Sektörlere Göre Kişi Başı Hastane Müracaat Sayısı, Türkiye | 97 |
| Tablo 8.3. İBBS-1'e Göre Özel Tıp ve Dal Merkezleri ile Özel Poliklinik Müracaat Sayıları, 2010 | 99 |
| Tablo 8.4. Yıllara ve Sektörlere Göre Yatan Hasta Sayısı, Türkiye | 100 |
| Tablo 8.5. İBBS-1'e Göre Sağlık Bakanlığı Hastanelerine Yatan Hasta Sayıları ve Tüm Sektörlere Oranı, (%), 2010 | 101 |
| Tablo 8.6. Yıllara ve Sektörlere Göre Toplam Ameliyat Sayıları, Türkiye | 101 |
| Tablo 8.7. Sektörlere Göre Ameliyat Sayılarının Ameliyat Gruplarına Dağılımı, 2010 | 102 |
| Tablo 8.8. İBBS 1'e ve Sektörlere Göre 1.000 Kişiye Düşen Ameliyat Sayıları, 2010 ... | 102 |
| Tablo 8.9. İBBS 1'e ve Gruplarına Göre 1.000 Kişiye Düşen Ameliyat Sayıları, 2010 ... | 103 |
| Tablo 8.10. İBBS-1'e ve Sektörlere Göre Ameliyat Sayısının Müracaat Sayısına Oranı, (%), 2010 | 104 |
| Tablo 8.11. Yıllara ve Sektörlere Göre Hastanelerde Toplam Yatılan Gün Sayısı, Türkiye..... | 110 |
| Tablo 8.12. İBBS-1'e Göre Sağlık Bakanlığı Hastanelerinde Toplam Yatılan Gün Sayısı, 2010 | 110 |
| Tablo 8.13. Yıllara Göre Organ Nakli Sayısı, Türkiye | 111 |
| Tablo 8.14. Sektörlere Göre Yataklı Tedavi Kurumları MR ve BT Görüntüleme Sayısı, 2010..... | 111 |
| Tablo 8.15. İBBS-1'e ve Sektörlere Göre Yataklı Tedavi Kurumlarına Müracaatlarda 10.000 Kişiye Düşen MR ve BT Görüntüleme Sayısı, 2010 | 112 |
| Tablo 8.16. Yıllara Göre Sağlık Bakanlığı Birinci Basamak Kuruluşlarına Toplam Müracaat Sayısı, Türkiye | 112 |
| Tablo 8.17. Yıllara Göre Bazı İlaçların Tüketim Miktarları, (Milyon Kutu), Türkiye | 119 |
| Tablo 8.18. Sağlık Kuruluşlarının Hizmetlerinden Memnuniyet Oranı, (%), 2003-2010 .. | 121 |

Bölüm 9. Sağlık Ekonomisi ve Finansmanı

| | |
|--|-----|
| Tablo 9.1. Kamu ve Özel Sağlık Harcaması, Türkiye, 2008 | 125 |
| Tablo 9.2. Yıllara Göre İlaç ve Hammadde İhracat ve İthalatı, Milyon ABD \$, Türkiye | 130 |

Bölüm 10. Açıklamalar

List of Tables

Chapter 1. General Demographic Indicators

| | |
|---|---|
| Table 1.1. General Demographic Indicators, Turkey | 4 |
|---|---|

Chapter 2. Mortality

| | |
|---|----|
| Table 2.1. Mortality Rates of Some Selected Infectious Diseases by Years, (per 1.000.000 Population), Turkey | 11 |
| Table 2.2. Distribution of Hospital Deaths by the ICD-10 Main Diagnosis Codes and Sex, (%), Turkey, 2010 | 18 |

Chapter 3. Morbidity

| | |
|---|----|
| Table 3.1. Incidence of Some Selected Infectious Diseases by Years, (per 100.000 Population), Turkey | 21 |
| Table 3.2. Number of Cases of Some Selected Infectious Diseases by Years, Turkey | 22 |
| Table 3.3. Distribution of Hospital Discharges by the ICD-10 Main Diagnosis Codes and Sex, (%), Turkey, 2010 | 24 |
| Table 3.4. Age-Standardized Incidence Rate of the Most Common 10 Cancer Types Among Women (per 100.000, World Standard Population), 2007, 2008 | 25 |
| Table 3.5. Age-Standardized Incidence Rate of the Most Common 10 Cancer Types Among Women (per 100.000, World Standard Population), 2007, 2008 | 26 |
| Table 3.6. Number of Clinical Breast Cancer Consultations Performed in Cancer Early Diagnosis, Screening and Training Centers by Years and NUTS-1, Turkey | 29 |
| Table 3.7. Number of Gynecological Consultations Performed in Cancer Early Diagnosis, Screening and Training Centers by Years and NUTS-1, Turkey | 30 |
| Table 3.8. Pap Smear Examinations Performed in Scope of the Cervical Cancer Screening Program Implemented in Cancer Early Diagnosis, Screening and Training Centers and in Other Health Care Facilities by Years and NUTS-1, Turkey | 30 |
| Table 3.9. Mammography Examinations Performed in Scope of the Breast Cancer Screening Program Implemented in Cancer Early Diagnosis, Screening and Training Centers and in Other Health Care Facilities by Years and NUTS-1, Turkey | 31 |

Chapter 4. Risk Factors

| | |
|---|----|
| Table 4.1. Tobacco Consumption, (%), 2008, 2010 | 35 |
| Table 4.2. Distribution of Tobacco Use Prevalence by Sex, (%), 2010 | 35 |
| Table 4.3. Distribution of the Influence of Secondhand Smoke by Sex, (%), 2010 | 36 |
| Table 4.4. Recognition of Anti-Smoking Information, by Sex, (%), 2010 | 36 |
| Table 4.5. Distribution of Individuals Thinking Smoking as a Cause of a Severe Disease, (%), 2010 | 37 |
| Table 4.6. Distribution of 15 and 15+ Aged Individuals Alcohol Consumption by Sex and Residence, (%), 2008 | 37 |

| | | |
|------------|--|----|
| Table 4.7. | Frequency of Fruits (Except for Fruit Juice), Vegetables and Salad (Except for Vegetable Juice and Potatoes) Consumption of 15 and 15+ Aged Individuals, (at least One Portion), (%), 2008 | 38 |
| Table 4.8. | Distribution of Body Mass Index of 15 and 15+ Aged Individuals by Sex and Residence, (%), 2008 | 8 |

Chapter 5. Prevention of Diseases and Protection of Health

| | | |
|------------|---|----|
| Table 5.1. | Immunization Coverage by Years, (%), Turkey | 41 |
| Table 5.2. | Some Indicators of Mother and Child Healthcare and Family Planning by Years, Turkey | 45 |
| Table 5.3. | Pregnant, Infant, Child and Puerperant Follow-Ups Activities by Years, Turkey | 48 |

Chapter 6. Health Care Facilities and Infrastructures

| | | |
|-------------|---|----|
| Table 6.1. | Number of Hospitals by Years and Branches, Turkey | 57 |
| Table 6.2. | Number of Hospital Beds by Years and Branches, Turkey | 58 |
| Table 6.3. | Number of Intensive Care Beds by Sectors, 2008, 2010 | 60 |
| Table 6.4. | Number of Hemodialysis Devices per 100.000 Population by NUTS-1 and Sectors, 2010 | 63 |
| Table 6.5. | Number of MRI Devices in Inpatient Health Care Facilities per 100.000 Population by NUTS-1 and Sectors, 2010 | 64 |
| Table 6.6. | Number of CT Devices in Inpatient Health Care Facilities per 100.000 Population by NUTS-1 and Sectors, 2010 | 64 |
| Table 6.7. | Number of Ultrasound Devices in Inpatient Health Care Facilities per 100.000 Population by NUTS-1 and Sectors, 2010 | 65 |
| Table 6.8. | Number of Doppler Ultrasound Devices in Inpatient Health Care Facilities per 100.000 Population by NUTS-1 and Sectors, 2010 | 65 |
| Table 6.9. | Number of ECO Devices in Inpatient Health Care Facilities per 100.000 Population by NUTS-1 and Sectors, 2010 | 66 |
| Table 6.10. | Number of Private Clinics, Specialty Branch Centers and Private Outpatient Clinics by NUTS-1, 2010 | 66 |
| Table 6.11. | Number of the MoH Institutions Providing Oral and Dental Health Care Services by Years, Turkey..... | 67 |
| Table 6.12. | MoH-Affiliated Health Care Facilities by Years, Turkey | 68 |
| Table 6.13. | Number of Ambulance Helicopters and Patients Transferred, 2010 | 74 |

Chapter 7. Humman Resources for Health

| | | |
|------------|---|----|
| Table 7.1. | Distribution of Some Health Care Personnel by Sectors and Titles, 2010 | 77 |
| Table 7.2. | Number of Some Health Professionals by Years, All Sectors, Turkey | 78 |
| Table 7.3. | Number of Some Health Professionals by Years, MoH, Turkey | 79 |
| Table 7.4. | Distribution of Some MoH Personnel by Service Units, 2010 | 87 |
| Table 7.5. | Number of Students and Academic Staff Member in Faculties of Medicine by Education Terms, Turkey | 88 |
| Table 7.6. | Number of Students and Academic Staff Member in Faculties of Dentistry by Education Terms, Turkey | 89 |
| Table 7.7. | Number of Students and Academic Staff Member in Faculties of Pharmacy by Education Terms, Turkey | 90 |

| | | |
|-------------|---|----|
| Table 7.8. | Number of Students and Lecturer in Bachelor Degree Faculties of Nursing by Education Terms, Turkey | 91 |
| Table 7.9 | Number of Students and Lecturer in Bachelor Degree (4-Year) Faculties of Midwifery by Education Terms, Turkey | 92 |
| Table 7.10. | Number of Graduates of Vocational High Schools for Health by Education Terms and Departments, Turkey | 93 |
| Table 7.11. | Data on Medical Residency Training by Education Terms, Turkey | 93 |

Chapter 8. Utilization of Health Care Services

| | | |
|-------------|---|-----|
| Table 8.1. | Total Hospital Visits by Years and Sectors, Turkey | 97 |
| Table 8.2. | Per Capita Hospital Visits by Years and Sectors, Turkey | 97 |
| Table 8.3. | Number of Visits to Private Clinics and Specialty Branch Centers and Private Outpatient Clinics by NUTS-1, 2010 | 99 |
| Table 8.4. | Number of Inpatients by Years and Sectors, Turkey | 100 |
| Table 8.5. | Number of Inpatients in the MoH Hospitals and Its Proportion to All Sectors by NUTS-1, (%), 2010 | 101 |
| Table 8.6. | Number of Surgical Operations by Years and Sectors, Turkey | 101 |
| Table 8.7. | Distribution of Surgical Operations by Surgical Operation Groups by Sectors, 2010 | 102 |
| Table 8.8. | Number of Surgical Operations per 1.000 Population by NUTS-1 and Sectors, 2010 | 102 |
| Table 8.9. | Number of Surgical Operations per 1.000 Population by NUTS-1 and Groups, 2010 | 103 |
| Table 8.10. | Proportion of Surgical Operations to the Number of Visits by NUTS-1 and Sectors, (%), 2010 | 104 |
| Table 8.11. | Total Number of Days Stayed in Hospitals by Years and Sectors, Turkey | 110 |
| Table 8.12. | Total Number of Days Stayed in the MoH Hospitals by NUTS-1, 2010 | 110 |
| Table 8.13. | Number of Organ Transplantations by Years, Turkey | 111 |
| Table 8.14. | Number of MR and CT Imaging Tests in Inpatient Treatment Facilities by Sectors, 2010 | 111 |
| Table 8.15. | Number of MR and CT Imaging Tests per 10.000 Population in Inpatient Health Care Facilities by NUTS-1 and Sectors, 2010 | 112 |
| Table 8.16. | Number of Total Visits to the MoH Primary Care Facilities by Years, Turkey | 112 |
| Table 8.17. | Consumption Amounts of Some Drugs by Years, (Million Boxes), Turkey | 119 |
| Table 8.18. | Satisfaction with Health Care Facility Services, (%), 2003-2010 | 121 |

Chapter 9. Health Economics and Financing

| | | |
|------------|---|-----|
| Table 9.1. | Public and Private Health Expenditure, Turkey, 2008 | 125 |
| Table 9.2. | Export and Import of Drugs and Raw Materials by Years, in Million US \$, Turkey | 130 |

Chapter 10. Explanations

Şekil Listesi

Bölüm 1. Genel Demografik Göstergeler

| | | |
|------------|---|---|
| Şekil 1.1. | 2000 Yılı Nüfus Piramidi, Türkiye | 3 |
| Şekil 1.2. | 2010 Yılı Nüfus Piramidi, Türkiye | 3 |
| Şekil 1.3. | Yıllara Göre Kırsal ve Kentsel Nüfus Oranı, (%), Türkiye | 5 |
| Şekil 1.4. | İBBS-1'e Göre Kırsal ve Kentsel Nüfus Oranları, (%), 2010 | 6 |
| Şekil 1.5. | Yıllara Göre 0-14 Yaş Nüfus ve 65 Yaş ve Üzeri Nüfus Oranları, (%), Türkiye | 6 |
| Şekil 1.6. | İBBS-1'e Göre 0-14 Yaş Nüfus ve 65 Yaş ve Üzeri Nüfus Oranları, (%), 2010 | 7 |

Bölüm 2. Mortalite

| | | |
|-------------|---|----|
| Şekil 2.1. | Yıllara Göre Doğumda Beklenen Yaşam Süresi, (Yıl), Türkiye | 11 |
| Şekil 2.2. | Yıllara Göre Bebek Ölüm Hızı, (1.000 Canlı Doğumda), Türkiye | 12 |
| Şekil 2.3. | Beş Yıllık Periyotlara Göre Bebek Ölüm Hızı Değişim Oranı, (%), Türkiye | 13 |
| Şekil 2.4. | İBBS-1'e Göre Bebek Ölüm Hızı, (1.000 Canlı Doğumda), 2010 | 13 |
| Şekil 2.5. | Yıllara Göre Neonatal Ölüm Hızı, (1.000 Canlı Doğumda), Türkiye | 14 |
| Şekil 2.6. | Beş Yıllık Periyotlara Göre Neonatal Ölüm Hızı Değişim Oranı, (%), Türkiye .. | 14 |
| Şekil 2.7. | Yıllara Göre Postneonatal Ölüm Hızı, (1.000 Canlı Doğumda), Türkiye | 15 |
| Şekil 2.8. | Beş Yıllık Periyotlara Göre Postneonatal Ölüm Hızı Değişim Oranı, (%), Türkiye..... | 15 |
| Şekil 2.9. | Yıllara Göre 5 Yaş Altı Ölüm Hızı, (1.000 Canlı Doğumda), Türkiye | 16 |
| Şekil 2.10. | Beş Yıllık Periyotlara Göre 5 Yaş Altı Ölüm Hızı Değişim Oranı, (%), Türkiye | 16 |
| Şekil 2.11. | Yıllara Göre Anne Ölüm Oranı, (100.000 Canlı Doğumda), Türkiye | 17 |
| Şekil 2.12. | İBBS-1'e Göre Anne Ölüm Oranı, (100.000 Canlı Doğumda), 2010 | 17 |

Bölüm 3. Morbidite

| | | |
|------------|---|----|
| Şekil 3.1. | Yıllara Göre Kızamık Vaka Sayısı, Türkiye | 23 |
| Şekil 3.2. | Yıllara Göre Sıtma Vaka Sayısı, Türkiye | 23 |
| Şekil 3.3. | Yıllara ve Cinsiyete Göre Toplam Kansere İnsidansı, (100.000'de, Dünya Standart Nüfusu), Türkiye | 27 |
| Şekil 3.4. | Kadınlarda En Sık Görülen 10 Kansere Türünün İnsidansı, (100.000'de, Dünya Standart Nüfusu), Türkiye, 2006 - 2008 | 28 |
| Şekil 3.5. | Erkeklerde En Sık Görülen 10 Kansere Türünün İnsidansı, (100.000'de, Dünya Standart Nüfusu), Türkiye, 2006 - 2008 | 29 |

Bölüm 4. Risk Faktörleri

Bölüm 5. Hastalıkların Önlenmesi ve Sağlığın Korunması

| | | |
|------------|---|----|
| Şekil 5.1. | İBBS-1'e Göre Beşli Karma Aşı (DaBT+IPA+Hib) Birinci Doz Aşılama Oranı, (%), 2010 | 42 |
| Şekil 5.2. | İBBS-1'e Göre Beşli Karma Aşı (DaBT+IPA+Hib) İkinci Doz Aşılama Oranı, (%), 2010 | 42 |

| | | |
|-------------|--|----|
| Şekil 5.3. | İBBS-1'e Göre Beşli Karma Aşı (DaBT+IPA+Hib) Üçüncü Doz Aşılama Oranı, (%), 2010 | 43 |
| Şekil 5.4. | İBBS-1'e Göre BCG Aşılama Oranı, (%), 2010 | 43 |
| Şekil 5.5. | İBBS-1'e Göre HBV 3 Aşılama Oranı, (%), 2010 | 44 |
| Şekil 5.6. | İBBS-1'e Göre KKK Aşılama Oranı, (%), 2010 | 44 |
| Şekil 5.7. | İBBS-1'e Göre KPA 3 Aşılama Oranı, (%), 2010 | 45 |
| Şekil 5.8. | İBBS-1'e Göre Hastanede Yapılan Doğumların Tüm Doğumlar İçindeki Oranı, (%), 2010 | 46 |
| Şekil 5.9. | İBBS-1'e Göre Antenatal Bakım Kapsamı En Az Dört Ziyaret Olanların Oranı, (%), 2010 | 46 |
| Şekil 5.10. | İBBS-1'e Göre Sezaryen Doğumların Tüm Doğumlar İçindeki Oranı, (%), 2010 | 47 |
| Şekil 5.11. | İBBS-1'e Göre 15-49 Yaş Grubu Halen Evli Kadınlarda Kontraseptif Yöntem (Herhangi Bir Yöntem) Kullanım Oranı, (%), 2010 | 47 |
| Şekil 5.12. | Yıllara Göre Gebe Başına Ortalama İzlem Sayısı, Türkiye | 48 |
| Şekil 5.13. | Yıllara Göre Bebek Başına Ortalama İzlem Sayısı, Türkiye | 49 |
| Şekil 5.14. | Yıllara Göre Çocuk Başına Ortalama İzlem Sayısı, Türkiye | 49 |
| Şekil 5.15. | Yıllara Göre Lohusa Başına Ortalama İzlem Sayısı, Türkiye | 50 |
| Şekil 5.16. | İBBS-1'e Göre Gebe Başına Ortalama İzlem Sayısı, 2010 | 50 |
| Şekil 5.17. | İBBS-1'e Göre Bebek Başına Ortalama İzlem Sayısı, 2010 | 51 |
| Şekil 5.18. | İBBS-1'e Göre Çocuk Başına Ortalama İzlem Sayısı, 2010 | 51 |
| Şekil 5.19. | İBBS-1'e Göre Lohusa Başına Ortalama İzlem Sayısı, 2010 | 52 |

Bölüm 6. Sağlık Hizmeti Veren Kurumlar ve Altyapıları

| | | |
|-------------|--|----|
| Şekil 6.1. | Yıllara ve Sektörlere Göre Hastane Sayısı, Türkiye | 55 |
| Şekil 6.2. | Yıllara ve Sektörlere Göre Hastane Yatağı Sayısı, Türkiye | 56 |
| Şekil 6.3. | İBBS-1'e Göre 10.000 Kişiye Düşen Hastane Yatağı Sayısı, Tüm Sektörler, 2007, 2010 | 59 |
| Şekil 6.4. | İBBS-1'e Göre 10.000 Kişiye Düşen Sağlık Bakanlığı Hastane Yatağı Sayısı, 2007, 2010 | 59 |
| Şekil 6.5. | İBBS-1'e Göre 10.000 Kişiye Düşen Yoğun Bakım Yatak Sayısı, Sağlık Bakanlığı, 2010 | 60 |
| Şekil 6.6. | İBBS-1'e Göre 10.000 Kişiye Düşen Yoğun Bakım Yatak Sayısı, Tüm Sektörler, 2010 | 61 |
| Şekil 6.7. | İBBS-1'e Göre Yoğun Bakım Yataklarının Tüm Yataklara Oranı, (%), Tüm Sektörler, 2010 | 61 |
| Şekil 6.8. | Yıllara Göre Nitelikli Yatak Sayısı, Sağlık Bakanlığı, Türkiye | 62 |
| Şekil 6.9. | Yıllara ve Sektörlere Göre Hemodiyaliz Merkez Sayısı, Türkiye | 62 |
| Şekil 6.10. | Yıllara ve Sektörlere Göre Hemodiyaliz Cihaz Sayısı, Türkiye | 63 |
| Şekil 6.11. | Yıllara Göre Diş Ünitisi Başına Düşen Nüfus, Sağlık Bakanlığı, Türkiye | 67 |
| Şekil 6.12. | Yıllara Göre Sağlık Ocağı ve Aile Sağlığı Merkezi Başına Düşen Nüfus, Türkiye | 69 |
| Şekil 6.13. | İBBS-1'e Göre Sağlık Ocağı ve Aile Sağlığı Merkezi Başına Düşen Nüfus, 2010 | 69 |
| Şekil 6.14. | Yıllara Göre Sağlık Ocağı ve Aile Sağlığı Merkezi Muayene Oda Sayısı, Türkiye | 70 |
| Şekil 6.15. | Yıllara Göre Sağlık Ocağı ve Aile Sağlığı Merkezi Muayene Odası Başına Düşen Nüfus, Türkiye | 71 |
| Şekil 6.16. | İBBS-1'e Göre Aile Hekimliği Birimi Başına Düşen Nüfus, 2010 | 71 |
| Şekil 6.17. | Yıllara Göre 112 Acil Yardım İstasyonu Başına Düşen Nüfus, Sağlık Bakanlığı, Türkiye | 72 |

| | | |
|-------------|--|----|
| Şekil 6.18. | İBBS-1'e Göre 112 Acil Yardım İstasyonu Başına Düşen Nüfus, Sağlık Bakanlığı, 2010 | 72 |
| Şekil 6.19. | Yıllara Göre Ambulans Sayısı, Sağlık Bakanlığı, Türkiye | 73 |
| Şekil 6.20. | Yıllara Göre 112 Acil Yardım Ambulansı Başına Düşen Nüfus, Sağlık Bakanlığı, Türkiye | 73 |
| Şekil 6.21. | İBBS-1'e Göre 112 Acil Yardım Ambulansı Başına Düşen Nüfus, Sağlık Bakanlığı, 2010 | 74 |

Bölüm 7. Sağlıkta İnsan Kaynakları

| | | |
|-------------|--|----|
| Şekil 7.1. | İBBS-1'e Göre 1.000 Kişiye Düşen Toplam Hekim Sayısı, Tüm Sektörler, 2010 | 80 |
| Şekil 7.2. | İBBS-1'e Göre 1.000 Kişiye Düşen Pratisyen Hekim Sayısı, Tüm Sektörler, 2010..... | 80 |
| Şekil 7.3. | İBBS-1'e Göre 1.000 Kişiye Düşen Uzman Hekim ve Asistan Hekim Sayısı, Tüm Sektörler, 2010 | 81 |
| Şekil 7.4. | İBBS-1'e Göre Uzman Hekim, Asistan Hekim ve Pratisyen Hekim Dağılımı, Tüm Sektörler, 2010 | 81 |
| Şekil 7.5. | İBBS-1'e Göre 1.000 Kişiye Düşen Diş Hekimi Sayısı, Tüm Sektörler, 2010 | 82 |
| Şekil 7.6. | İBBS-1'e Göre 1.000 Kişiye Düşen Eczacı Sayısı, Tüm Sektörler, 2010 | 82 |
| Şekil 7.7. | İBBS-1'e Göre 1.000 Kişiye Düşen Hemşire Sayısı, Tüm Sektörler, 2010 | 83 |
| Şekil 7.8. | İBBS-1'e Göre 1.000 Kişiye Düşen Ebe Sayısı, Tüm Sektörler, 2010 | 83 |
| Şekil 7.9. | İBBS-1'e Göre 1.000 Kişiye Düşen Toplam Hekim Sayısı, Sağlık Bakanlığı, 2010 .. | 84 |
| Şekil 7.10. | İBBS-1'e Göre 1.000 Kişiye Düşen Pratisyen Hekim Sayısı, Sağlık Bakanlığı, 2010 | 84 |
| Şekil 7.11. | İBBS-1'e Göre 1.000 Kişiye Düşen Uzman Hekim (Asistan Hekim Dahil) Sayısı, Sağlık Bakanlığı, 2010 | 85 |
| Şekil 7.12. | İBBS-1'e Göre Uzman Hekim, Asistan Hekim ve Pratisyen Hekim Dağılımı, Sağlık Bakanlığı, (%), 2010 | 85 |
| Şekil 7.13. | İBBS-1'e Göre 1.000 Kişiye Düşen Hemşire Sayısı, Sağlık Bakanlığı, 2010 .. | 86 |
| Şekil 7.14. | İBBS-1'e Göre 1.000 Kişiye Düşen Ebe Sayısı, Sağlık Bakanlığı, 2010 | 86 |
| Şekil 7.15. | Yıllara Göre 1.000 Kişiye Düşen Sağlık Personeli Sayısı, Sağlık Bakanlığı, Türkiye ... | 87 |
| Şekil 7.16. | Öğretim Yıllarına Göre Tıp Fakültelerinde Öğretim Üyesi Başına Düşen Öğrenci Sayısı, Türkiye | 88 |
| Şekil 7.17. | Öğretim Yıllarına Göre Diş Hekimliği Fakültelerinde Öğretim Üyesi Başına Düşen Öğrenci Sayısı, Türkiye | 89 |
| Şekil 7.18. | Öğretim Yıllarına Göre Eczacılık Fakültelerinde Öğretim Üyesi Başına Düşen Öğrenci Sayısı, Türkiye | 90 |
| Şekil 7.19. | Öğretim Yıllarına Göre Hemşire Yetiştiren Yüksek Öğretim Kurumlarında Öğretim Elemanı Başına Düşen Öğrenci Sayısı, Türkiye | 91 |
| Şekil 7.20. | Öğretim Yıllarına Göre Lisans Düzeyinde Eğitim Veren Ebelik Okullarında Öğretim Elemanı Başına Düşen Öğrenci Sayısı, Türkiye | 92 |

Bölüm 8. Sağlık Hizmetlerinin Kullanımı

| | | |
|------------|--|-----|
| Şekil 8.1. | Yıllara Göre Kişi Başı Hastane Müracaat Sayısı, Sağlık Bakanlığı ve Tüm Sektörler, Türkiye | 98 |
| Şekil 8.2. | İBBS-1'e Göre Kişi Başı Hastane Müracaat Sayısı, Sağlık Bakanlığı, 2010 | 98 |
| Şekil 8.3. | İBBS-1'e Göre Kişi Başı Hastane Müracaatlarında Sağlık Bakanlığı Oranı, (%), 2010 .. | 99 |
| Şekil 8.4. | Yıllara Göre Ağız Diş Sağlığı Hizmetleri Müracaat Sayısı, Sağlık Bakanlığı, Türkiye | 100 |

| | | |
|-------------|--|-----|
| Şekil 8.5. | Yıllara ve Sektörlere Göre Yatak Doluluk Oranı, (%), Türkiye | 105 |
| Şekil 8.6. | İBBS-1'e Göre Sağlık Bakanlığı Hastaneleri Yatak Doluluk Oranı, (%), 2010 | 105 |
| Şekil 8.7. | Yıllara ve Sektörlere Göre Yatan Hasta Ortalama Kalış Günü, Türkiye | 106 |
| Şekil 8.8. | İBBS-1'e Göre Sağlık Bakanlığı Hastaneleri Ortalama Kalış Günü, 2010 | 106 |
| Şekil 8.9. | Yıllara ve Sektörlere Göre Yatak Devir Hızı, (Hasta), Türkiye | 107 |
| Şekil 8.10. | İBBS-1'e Göre Sağlık Bakanlığı Hastaneleri Yatak Devir Hızı, (Hasta), 2010 | 107 |
| Şekil 8.11. | Yıllara ve Sektörlere Göre Yatak Devir Aralığı, (Gün), Türkiye | 108 |
| Şekil 8.12. | İBBS-1'e Göre Sağlık Bakanlığı Hastaneleri Yatak Devir Aralığı, (Gün), 2010 | 108 |
| Şekil 8.13. | Yıllara ve Sektörlere Göre Hastanelerde Kaba Ölüm Hızı, Türkiye | 109 |
| Şekil 8.14. | İBBS-1'e Göre Sağlık Bakanlığı Hastaneleri Kaba Ölüm Hızı, 2010 | 109 |
| Şekil 8.15. | Yıllara Göre Sağlık Bakanlığı Birinci Basamak Kuruluşlarına Müracaat Sayısı, Türkiye | 113 |
| Şekil 8.16. | Yıllara Göre Sağlık Bakanlığı Birinci Basamak Kuruluşları Sevk Oranı, Türkiye | 113 |
| Şekil 8.17. | Yıllara Göre Kişi Başı Sağlık Kuruluşlarına Müracaat Sayısı, Türkiye | 114 |
| Şekil 8.18. | İBBS-1'e Göre Kişi Başı Kurum ve Kuruluşlara Müracaat Sayısı, Tüm Sektörler, 2010 | 114 |
| Şekil 8.19. | İBBS-1'e Göre Kişi Başı Birinci Basamak Kuruluşları Müracaat Sayısı, Sağlık Bakanlığı, 2010 | 115 |
| Şekil 8.20. | İBBS-1'e Göre Kişi Başı Tüm Yataklı Tedavi Kurumları Müracaat Sayısı, Tüm Sektörler, 2010 | 115 |
| Şekil 8.21. | İBBS-1'e Göre Kişi Başı Ağız ve Diş Sağlığı Merkezleri Müracaat Sayısı, 2010 | 116 |
| Şekil 8.22. | İBBS-1'e Göre Kişi Başı Özel Tıp Merkezi ve Özel Poliklinik Muayene Sayısı, 2010 | 116 |
| Şekil 8.23. | Yıllara Göre 112 Acil Yardım İstasyonu Başına Düşen Vaka Sayısı, Türkiye | 117 |
| Şekil 8.24. | İBBS-1'e Göre 112 Acil Yardım İstasyonu Başına Düşen Vaka Sayısı, 2010 | 117 |
| Şekil 8.25. | Yıllara Göre 1.000 Kişiye Düşen 112 Acil Yardım Ambulansı Toplam Vaka Sayısı, Türkiye | 118 |
| Şekil 8.26. | İBBS-1'e Göre 1.000 Kişiye Düşen 112 Acil Yardım Ambulansı Toplam Vaka Sayısı, 2010 | 118 |
| Şekil 8.27. | Sağlık Hizmetlerinden Genel Memnuniyet Oranı, 2003-2010 | 120 |

Bölüm 9. Sağlık Ekonomisi ve Finansmanı

| | | |
|-------------|---|-----|
| Şekil 9.1. | Yıllara Göre Kamu ve Özel Sağlık Harcamasının GSYİH İçindeki Payı, (%), Türkiye | 125 |
| Şekil 9.2. | Yıllara Göre Kişi Başı Kamu ve Özel Sağlık Harcaması, TL, Kamu-Özel, Türkiye | 126 |
| Şekil 9.3. | Yıllara Göre Kişi Başı Kamu ve Özel Sağlık Harcaması, ABD \$, Türkiye | 126 |
| Şekil 9.4. | Yıllara Göre Kişi Başı Kamu ve Özel Sağlık Harcaması, SGP, ABD \$, Türkiye | 127 |
| Şekil 9.5. | Yıllara Göre Kişi Başı Cepten Yapılan Sağlık Harcaması, TL, Türkiye | 127 |
| Şekil 9.6. | Yıllara Göre Kişi Başı Cepten Yapılan Sağlık Harcaması, ABD \$, Türkiye | 128 |
| Şekil 9.7. | Yıllara Göre Kişi Başı Cepten Yapılan Sağlık Harcaması, SGP, ABD \$, Türkiye | 128 |
| Şekil 9.8. | Yıllara Göre Cepten Yapılan Sağlık Harcamalarının Toplam Sağlık Harcamaları İçindeki Oranı, (%), Türkiye | 129 |
| Şekil 9.9. | Yıllara Göre Sağlık Bakanlığı Bütçesinin GSYİH İçindeki Oranı, Türkiye | 129 |
| Şekil 9.10. | Yıllara Göre Faiz Dışı Harcamalar ve Kamu Sağlık Harcamaları, Milyon TL, Türkiye | 130 |
| Şekil 9.11. | Yıllara Göre İlaç ve Hammadde İhracatı, Milyon ABD \$, Türkiye | 131 |
| Şekil 9.12. | Yıllara Göre İlaç ve Hammadde İthalatı, Milyon ABD \$, Türkiye | 131 |

Bölüm 10. Açıklamalar

List of Figures

Chapter 1. General Demographic Indicators

| | |
|---|---|
| Figure 1.1. Population Pyramid 2000, Turkey | 3 |
| Figure 1.2. Population Pyramid 2010, Turkey | 3 |
| Figure 1.3. Urban and Rural Population by Years, (%), Turkey | 5 |
| Figure 1.4. Rural and Urban Population Ratios by NUTS-1, (%), 2010 | 6 |
| Figure 1.5. 0-14 Aged 65 and 65+ Aged Population Ratios by Years, (%), Turkey | 6 |
| Figure 1.6. 0-14 and 65 and 65+ Aged Population Ratios by NUTS-1, (%), 2010 | 7 |

Chapter 2. Mortality

| | |
|---|----|
| Figure 2.1. Life Expectancy at Birth by Years, (Year), Turkey | 11 |
| Figure 2.2. Infant Mortality Rate by Years, (per 1.000 Live Births), Turkey | 12 |
| Figure 2.3. Trends of Change in Infant Mortality Rate by 5-Year Periods, (%), Turkey | 13 |
| Figure 2.4. Infant Mortality Rate by NUTS-1, (per 1.000 Live Births), 2010 | 13 |
| Figure 2.5. Neonatal Mortality Rate by Years, (per 1.000 Live Births), Turkey | 14 |
| Figure 2.6. Trends of Change in Neonatal Mortality Rate by 5-Year Periods, (%), Turkey..... | 14 |
| Figure 2.7. Postneonatal Mortality Rate by Years, (per 1.000 Live Births), Turkey | 15 |
| Figure 2.8. Trends of Change in Postneonatal Mortality Rate by 5-Year Periods, (%), Turkey | 15 |
| Figure 2.9. Under-5 Age Mortality Rate by Years, (per 1.000 Live Births), Turkey | 16 |
| Figure 2.10. Trends of Change in Under-5 Age Mortality Rate by 5-Year Periods , (%),Turkey | 16 |
| Figure 2.11. Maternal Mortality Ratio by Years, (per 100.000 Live Births), Turkey | 17 |
| Figure 2.12. Maternal Mortality Ratio by NUTS-1, (per 100.000 Live Births), 2010 | 17 |

Chapter 3. Morbidity

| | |
|---|----|
| Figure 3.1. Number of Measles Cases by Years, Turkey | 23 |
| Figure 3.2. Number of Malaria Cases by Years, Turkey..... | 23 |
| Figure 3.3. Total Cancer Incidence by Years and Sex, (per 100.000, World Standard Population), Turkey | 27 |
| Figure 3.4. Incidence of the Most Common 10 Types of Cancer in Women, (per 100.000, World Standard Population), Turkey, 2006 - 2008..... | 28 |
| Figure 3.5. Incidence of the Most Common 10 Types of Cancer in Men, (per 100.000, World Standard Population), Turkey, 2006 - 2008..... | 29 |

Chapter 4. Risk Factors

Chapter 5. Prevention of Diseases and Protection of Health

| | |
|---|----|
| Figure 5.1. First Dose Immunization Coverage of 5-Component Combined Vaccine (DaPT+IPV+Hib) by NUTS-1, (%), 2010 | 42 |
| Figure 5.2. Second Dose Immunization Coverage of 5-Component Combined Vaccine DaPT+IPV+Hib) by NUTS-1, (%), 2010..... | 42 |

| | |
|---|----|
| Figure 5.3. Third Dose Immunization Coverage of 5-Component Combined Vaccine , DaPT+IPV+Hib) by NUTS-1, (%), 2010..... | 43 |
| Figure 5.4. BCG Immunization Coverage by NUTS-1, (%), 2010..... | 43 |
| Figure 5.5. HBV 3 Immunization Coverage by NUTS-1, (%), 2010..... | 44 |
| Figure 5.6. MMR Immunization Coverage by NUTS-1, (%), 2010..... | 44 |
| Figure 5.7. KPA 3 Immunization Coverage by NUTS-1, (%), 2010..... | 45 |
| Figure 5.8. Share of Hospital Births in All Births by NUTS-1, (%), 2010..... | 46 |
| Figure 5.9. Proportion of Antenatal Care Coverage with Minimum 4 Visits by NUTS-1, (%), 2010..... | 46 |
| Figure 5.10. Proportion of Cesarean Sections Among All Births by NUTS-1, (%), 2010..... | 47 |
| Figure 5.11. Proportion of a Contraceptive Method Use (Any Method) Among Married Women at the Age of 15-49 by NUTS-1, (%), 2010..... | 47 |
| Figure 5.12. Average Number of Follow-Ups per Pregnant Women by Years, Turkey..... | 48 |
| Figure 5.13. Average Number of Follow-Ups per Infant by Years, Turkey..... | 49 |
| Figure 5.14. Average Number of Follow-Ups per Child by Years, Turkey..... | 49 |
| Figure 5.15. Average Number of Follow-Ups per Puerperant Women by Years, Turkey..... | 50 |
| Figure 5.16. Average Number of Follow-Ups per Pregnant Women by NUTS-1, 2010..... | 50 |
| Figure 5.17. Average Number of Follow-Ups per Infant by NUTS-1, 2010..... | 51 |
| Figure 5.18. Average Number of Follow-Ups per Child by NUTS-1, 2010..... | 51 |
| Figure 5.19. Average Number of Follow-Ups per Puerperant Women by Years, 2010..... | 52 |

Chapter 6. Health Care Facilities and Infrastructures

| | |
|---|----|
| Figure 6.1. Number of Hospitals by Years and Sectors, Turkey..... | 55 |
| Figure 6.2. Number of Hospital Beds by Years and Sectors, Turkey..... | 56 |
| Figure 6.3. Number of Hospital Beds per 10.000 Population by NUTS-1, All Sectors, 2007, 2010..... | 59 |
| Figure 6.4. Number of MoH-Affiliated Hospital Beds per 10.000 Population by NUTS-1, 2007, 2010..... | 59 |
| Figure 6.5. Number of Intensive Care Beds per 10.000 Population by NUTS-1, MoH, 2010..... | 60 |
| Figure 6.6. Number of Intensive Care Beds per 10.000 Population by NUTS-1, All Sectors, 2010..... | 61 |
| Figure 6.7. Proportion of Intensive Care Beds to All Beds by NUTS-1, (%), All Sectors, 2010..... | 61 |
| Figure 6.8. Number of Qualified Beds by Years, MoH, Turkey..... | 62 |
| Figure 6.9. Number of Hemodialysis Centers by Years and Sectors, Turkey..... | 62 |
| Figure 6.10. Number of Hemodialysis Machines by Years and Sectors, Turkey..... | 63 |
| Figure 6.11. Population per Dental Unit by Years, MoH, Turkey..... | 67 |
| Figure 6.12. Population per Health Center and Family Health Center by Years, Turkey..... | 69 |
| Figure 6.13. Population per Health Center and Family Health Center by NUTS-1, 2010..... | 69 |
| Figure 6.14. Number of Examination Rooms in Health Centers and Family Health Centers by Years, Turkey..... | 70 |
| Figure 6.15. Population per Examination Rooms in Health Center and Family Health Centers by Years, Turkey..... | 71 |
| Figure 6.16. Population per Family Medicine Unit by NUTS-1, 2010..... | 71 |
| Figure 6.17. Population per Emergency Care Station 112 by Years, MoH, Turkey..... | 72 |
| Figure 6.18. Population per Emergency Care Station 112 by NUTS-1, MoH, 2010..... | 72 |
| Figure 6.19. Number of Ambulances by Years, MoH, Turkey..... | 73 |
| Figure 6.20. Population per Emergency Care Ambulance 112 by Years, MoH, Turkey..... | 73 |
| Figure 6.21. Population per 112 Emergency Care Ambulance by NUTS-1, MoH, 2010..... | 74 |

Chapter 7. Human Resources for Health

| | |
|---|----|
| Figure 7.1. Number of Total Physicians per 1.000 Population by NUTS-1, All Sectors, 2010 | 80 |
| Figure 7.2. Number of General Practitioners per 1.000 Population by NUTS-1, All Sectors, 2010 | 80 |
| Figure 7.3. Number of Specialist Physicians and Medical Residents per 1.000 Population by NUTS-1, All Sectors, 2010 | 81 |
| Figure 7.4. Distribution of Specialist Physicians, Medical Residents and General Practitioners by NUTS-1, All Sectors, 2010 | 81 |
| Figure 7.5. Number of Dentists per 1.000 Population by NUTS-1, All Sectors, 2010 | 82 |
| Figure 7.6. Number of Pharmacists per 1.000 Population by NUTS-1, All Sectors, 2010 | 82 |
| Figure 7.7. Number of Nurses per 1.000 Population by NUTS-1, All Sectors, 2010 | 83 |
| Figure 7.8. Number of Midwives per 1.000 Population by NUTS-1, All Sectors, 2010 | 83 |
| Figure 7.9. Number of Total Physicians per 1.000 Population by NUTS-1, MoH, 2010 | 84 |
| Figure 7.10. Number of General Practitioners per 1.000 Population by NUTS-1, MoH, 2010 | 84 |
| Figure 7.11. Number of Specialist Physicians (including Medical Residents) per 1.000 Population by NUTS-1, MoH, 2010 | 85 |
| Figure 7.12. Distribution of Specialist Physicians, Medical Residents and General Practitioners by NUTS-1, MoH, (%), 2010 | 85 |
| Figure 7.13. Number of Nurses per 1.000 Population by NUTS-1, MoH, 2010 | 86 |
| Figure 7.14. Number of Midwives per 1.000 Population by NUTS-1, MoH, 2010 | 86 |
| Figure 7.15. Number of Health Personnel per 1.000 Population by Years, MoH, Turkey | 87 |
| Figure 7.16. Number of Students per Academic Staff Member in Faculties of Medicine by Education Terms, Turkey | 88 |
| Figure 7.17. Number of Students per Academic Staff in Faculties of Dentistry by Education Terms, Turkey | 89 |
| Figure 7.18. Number of Students per Academic Staff Member in Faculties of Pharmacy by Education Terms, Turkey | 90 |
| Figure 7.19. Number of Students per Lecturer in Nursing Higher Schools by Education Terms, Turkey | 91 |
| Figure 7.20. Number of Students per Lecturer in Bachelor Degree (4-Year) Faculties of Midwifery by Years, Turkey | 92 |

Chapter 8. Utilization of Health Care Services

| | |
|--|-----|
| Figure 8.1. Per Capita Hospital Visits by Years, MoH and All Sectors, Turkey | 98 |
| Figure 8.2. Per Capita Hospital Visits by NUTS-1, MoH, 2010 | 98 |
| Figure 8.3. Proportion of per Capita Hospital Visits in the MoH by NUTS-1, (%), 2010 | 99 |
| Figure 8.4. Visits for Oral-Dental Health Care Services by Years, MoH, Turkey | 100 |
| Figure 8.5. Bed Occupancy Ratio by Years and Sectors, (%), Turkey | 105 |
| Figure 8.6. Bed Occupancy Ratio in the MoH Hospitals by NUTS-1, (%), 2010 | 105 |
| Figure 8.7. Average Length (Days) of Hospital Stay for Inpatients by Years and Sectors, Turkey | 106 |
| Figure 8.8. Average Length (Days) of Hospital Stay in the MoH Hospitals by NUTS-1, 2010 | 106 |
| Figure 8.9. Bed Turnover Rate by Years and Sectors, (Patient), Turkey | 107 |
| Figure 8.10. Bed Turnover Rate in the MoH Hospitals by NUTS-1, (Patient), 2010 | 107 |

| | |
|--|-----|
| Figure 8.11. Bed Turnover Interval by Years and Sectors, (Day), Turkey..... | 108 |
| Figure 8.12. Bed Turnover Intervals in the MoH Hospitals by NUTS-1, (Days), 2010 | 108 |
| Figure 8.13. Crude Death Rate at Hospitals by Years and Sectors, Turkey..... | 109 |
| Figure 8.14. Crude Death Rate in the MoH Hospitals by NUTS-1, 2010..... | 109 |
| Figure 8.15. Number of Visits to the MoH Primary Health Care Facilities by Years, Turkey.... | 113 |
| Figure 8.16. Referrals from the MoH Primary Care Facilities by Years, Turkey..... | 113 |
| Figure 8.17. Per Capita Visits to the MoH Primary Health Care Facilities by Years, Turkey..... | 114 |
| Figure 8.18. Per Capita Visits to Health Care Facilities by NUTS-1, All Sectors, 2010..... | 114 |
| Figure 8.19. Per Capita Visits to Primary Health Care Facilities by NUTS-1, , Ministry of Health, 2010..... | 115 |
| Figure 8.20. Per Capita Visits to All Inpatient Treatment Facilities by NUTS-1, All Sectors, 2010..... | 115 |
| Figure 8.21. Number of Visits to Oral and Dental Health Care Centers by NUTS-1, 2010 | 116 |
| Figure 8.22. Number of Consultations in Private Medical Clinics and Private Outpatient Clinics per Person by NUTS-1, 2010 | 116 |
| Figure 8.23. Number of Cases per Emergency Care Stations 112 by Years, Turkey..... | 117 |
| Figure 8.24. Number of Cases per Emergency Care Stations 112 by NUTS-1, 2010 | 117 |
| Figure 8.25. Number of Total Cases in Emergency Care Ambulances 112 Cases per 1.000 Population by Years, Turkey..... | 118 |
| Figure 8.26. Number of Total Cases in Emergency Care Ambulances 112 Cases per 1.000 Population by NUTS-1, 2010 | 118 |
| Figure 8.27. General Satisfaction with Health Care Services in 2003-2010 Period..... | 12 |

Chapter 9. Health Economics and Financing

| | |
|--|-----|
| Figure 9.1. Share of Public and Private Health Expenditure in GDP by Years, (%), Turkey | 125 |
| Figure 9.2. Per Capita Public and Private Health Expenditure by Years, in TL, Public Private, Turkey..... | 126 |
| Figure 9.3. Per Capita Public and Private Health Expenditure by Years, in US \$, Turkey..... | 126 |
| Figure 9.4. Per Capita Public and Private Health Expenditure by Years, PPP, in US \$, Turkey..... | 127 |
| Figure 9.5. Per Capita Out-of-Pocket Health Expenditure by Years, in TL, Turkey..... | 127 |
| Figure 9.6. Per Capita Out-of-Pocket Expenditure by Years, in US \$, Turkey..... | 128 |
| Figure 9.7. Per Capita Out-of-Pocket Expenditure by Years, PPP, in US \$, Turkey..... | 128 |
| Figure 9.8. Share of Out-of-Pocket Health Expenditures in Total Health Expenditures by Years, (%), Turkey | 129 |
| Figure 9.9. Share of the MoH Budget in the GDP by Years, Turkey | 129 |
| Figure 9.10. Non-Interest Expenditures and Public Health Expenditures by Years, in Million TL, Turkey..... | 130 |
| Figure 9.11. Export of Drugs and Raw Materials by Years, in Million US \$, Turkey..... | 131 |
| Figure 9.12. Import of Drugs and Raw Material by Years, in Million US \$, Turkey..... | 131 |

Chapter 10. Explanations

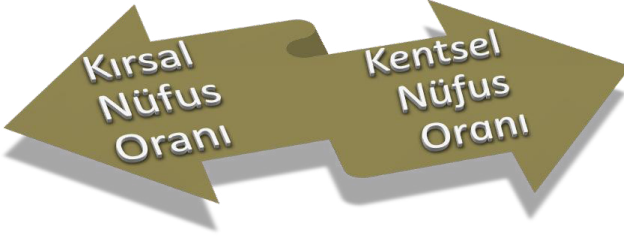

Bölüm 1

Genel Demografik Göstergeler

Chapter 1

General Demographic Indicators

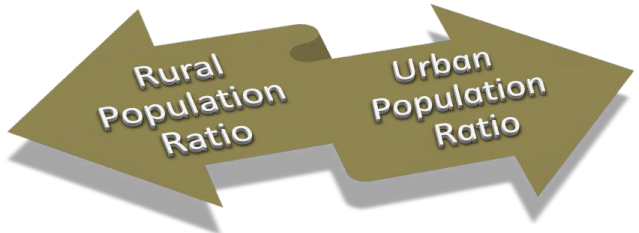

Şekil 1.1. 2000 Yılı Nüfus Piramidi, Türkiye
Figure 1.1. Population Pyramid 2000, Turkey

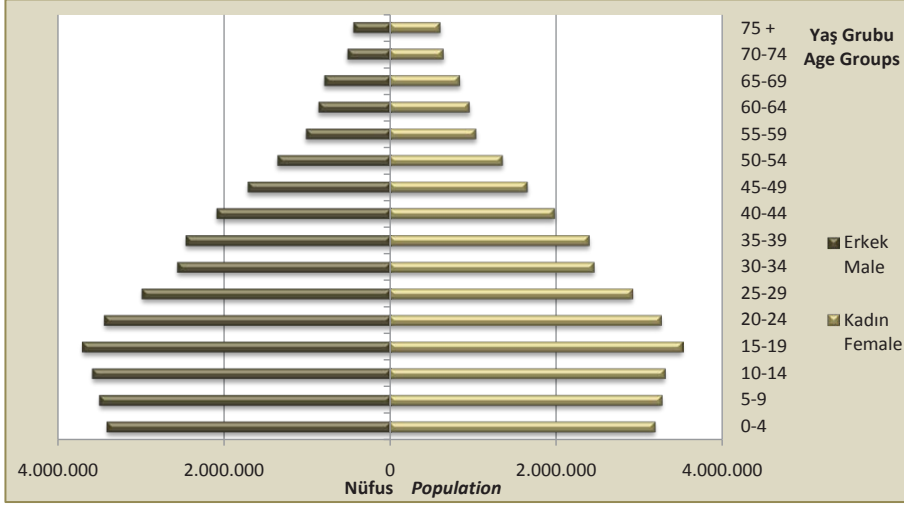

Kaynak: TÜİK, 2000 Yılı Genel Nüfus Sayımı
Source: TURKSTAT, General Population Census 2000

Şekil 1.2. 2010 Yılı Nüfus Piramidi, Türkiye
Figure 1.2. Population Pyramid 2010, Turkey

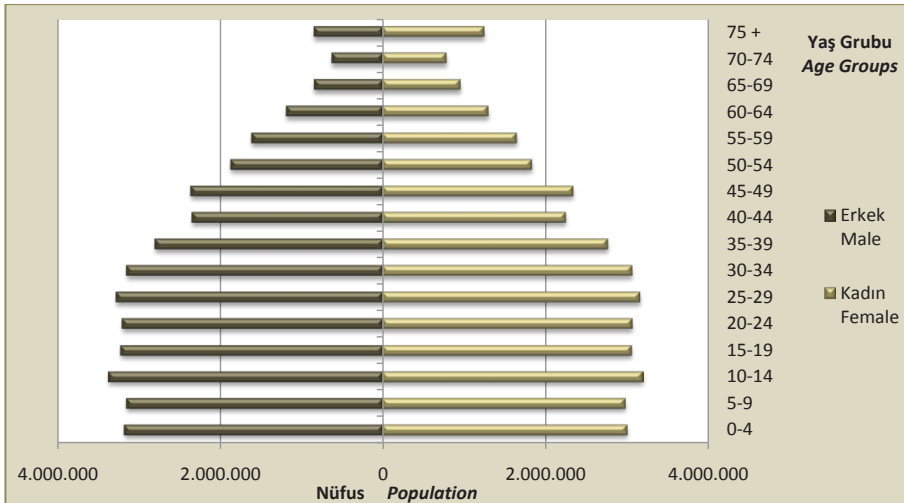

Kaynak: TÜİK, 2010 ADNKS
Source: TURKSTAT, ABPRS 2010

Tablo 1.1. Genel Demografik Göstergeler, Türkiye
 Table 1.1. General Demographic Indicators, Turkey

| | 1990 | 2000 | 2007 | 2008 | 2009 | 2010 |
|--|------------|------------|------------|------------|------------|------------|
| Toplam Nüfus Total Population | 56.473.035 | 67.803.927 | 70.586.256 | 71.517.100 | 72.561.312 | 73.722.988 |
| *Kırsal Nüfus Oranı (100'de) *Rural Population Ratio (in 100) | 48,7 | 40,8 | 32,5 | 30,8 | 29,9 | 29,0 |
| **Kentsel Nüfus Oranı (100'de) **Urban Population Ratio (in 100) | 51,3 | 59,2 | 67,5 | 69,2 | 70,1 | 71,0 |
| 0-14 Yaş Nüfus Oranı (100'de) Population at 0-14 Age (in 100) | 35,0 | 29,8 | 26,4 | 26,3 | 26,0 | 25,6 |
| 65 Yaş ve Üzeri Nüfus Oranı (100'de) 65 and 65+ Aged Population Ratio (in 100) | 4,3 | 5,7 | 7,1 | 6,8 | 7,0 | 7,2 |
| Genç Bağımlılık Oranı (0-14 Yaş) Youth Dependency Ratio (Age 0-14) | 57,6 | 46,3 | 39,7 | 39,3 | 38,8 | 38,1 |
| Yaşlı Bağımlılık Oranı (65 + Yaş) Elderly Dependency Ratio (Aged 65 and Over) | 7,0 | 8,8 | 10,7 | 10,2 | 10,5 | 10,8 |
| Toplam Yaş Bağımlılık Oranı Total Age Dependency Ratio | 64,7 | 55,1 | 50,4 | 49,5 | 49,2 | 48,9 |
| ***Yıllık Nüfus Artış Hızı (1000'de) ***Annual Population Growth Rate (in 1000) | 17,0 | 13,8 | 11,7 | 13,4 | 13,3 | 13,0 |
| ***Kaba Doğum Hızı (1000'de) ***Crude Birth Rate (in 1000) | 24,1 | 20,3 | 18,0 | 17,9 | 17,8 | 17,5 |
| ***Kaba Ölüm Hızı (1000'de) ***Crude Death Rate (in 1000) | 7,1 | 6,6 | 6,4 | 6,3 | 6,3 | 6,3 |
| ***Toplam Doğurganlık Hızı (Kadın Başına) ***Total Fertility Rate (per Woman) | 2,9 | 2,4 | 2,2 | 2,1 | 2,1 | 2,1 |

Kaynak: TÜİK, 1990 ve 2000 Genel Nüfus Sayımları ile 2007, 2008, 2009 ve 2010 ADNKS Sonuçları
 Source: TURKSTAT, General Population Census 1990 and 2000; and ABPRS Results 2007, 2008, 2009 and 2010

* Kırsal Nüfus Oranı; 20.000 ve altı nüfusa sahip yerleşim yerlerinde yaşayan nüfusun toplam nüfusa oranıdır. Geçmiş yıllara ait veriler tanıma göre yeniden düzenlenmiştir.

** Kentsel Nüfus Oranı; 20.000 ve üzeri nüfusa sahip yerleşim yerlerinde yaşayan nüfusun toplam nüfusa oranıdır. Geçmiş yıllara ait veriler tanıma göre yeniden düzenlenmiştir.

***Ulusal Nüfus Projeksiyonları

*Share of the rural population with 20.000 or less residents in total population. Data on previous years were re-adjusted by descriptions.

**Share of the urban population with 20.000 or more residents in total population. Data on previous years were re-adjusted by descriptions.

***National Demographic Projections

Şekil 1.3. Yıllara Göre Kırsal ve Kentsel Nüfus Oranı, (%), Türkiye
Figure 1.3. Urban and Rural Population by Years, (%), Turkey

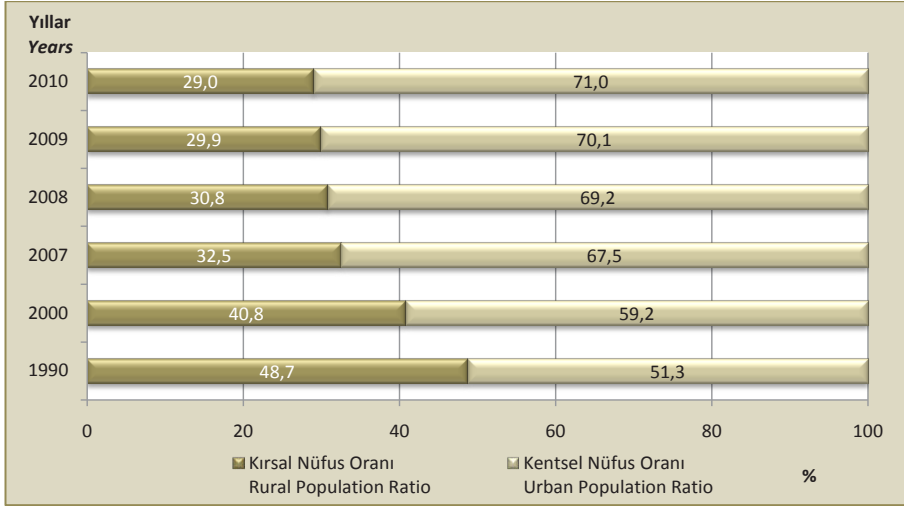

Kaynak: TÜİK, 1990 ve 2000 Genel Nüfus Sayımları ile 2007, 2008, 2009 ve 2010 ADNKS Sonuçları
Source: TURKSTAT, General Population Census 1990 and 2000, and ABPRS Results 2007, 2008, 2009 and 2010

Not: Kırsal Nüfus Oranı; 20.000 ve altı nüfusa sahip yerleşim yerlerinde yaşayan nüfusun toplam nüfusa oranıdır. Kentsel Nüfus Oranı; 20.000 ve üzeri nüfusa sahip yerleşim yerlerinde yaşayan nüfusun toplam nüfusa oranıdır. Geçmiş yıllara ait veriler tanıma göre yeniden düzenlenmiştir.

Note: Share of the rural population with 20.000 or less residents in total population. Share of the urban population with 20.000 or more residents in total population. Data on previous years were re-adjusted by descriptions.

Şekil 1.4. İBBS-1'e Göre Kırsal ve Kentsel Nüfus Oranları, (%), 2010
Figure 1.4. Rural and Urban Population Ratios by NUTS-1, (%), 2010

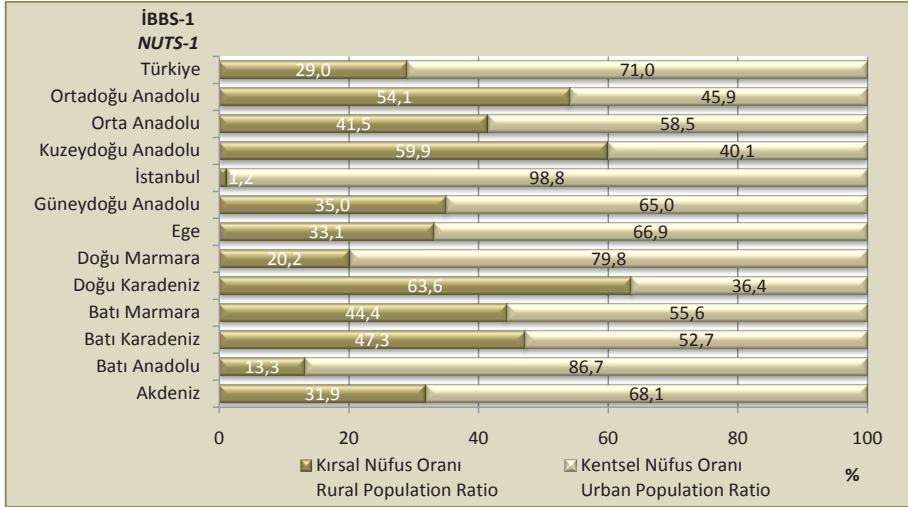

Kaynak: TÜİK, 2010 ADNKS

Source: TURKSTAT, ABPRS 2010

Not: Kırsal Nüfus Oranı; 20.000 ve altı nüfusa sahip yerleşim yerlerinde yaşayan nüfusun toplam nüfusa oranıdır. Kentsel Nüfus Oranı; 20.000 ve üzeri nüfusa sahip yerleşim yerlerinde yaşayan nüfusun toplam nüfusa oranıdır. Geçmiş yıllara ait veriler tanıma göre yeniden düzenlenmiştir.

Note: Share of the rural population with 20,000 or less residents in total population. Share of the urban population with 20,000 or more residents in total population. Data on previous years were re-adjusted by descriptions.

Şekil 1.5. Yıllara Göre 0-14 Yaş Nüfus ve 65 Yaş ve Üzeri Nüfus Oranları, (%), Türkiye
Figure 1.5. 0-14 Aged, 65 and 65+ Aged Population Ratios by Years, (%), Turkey

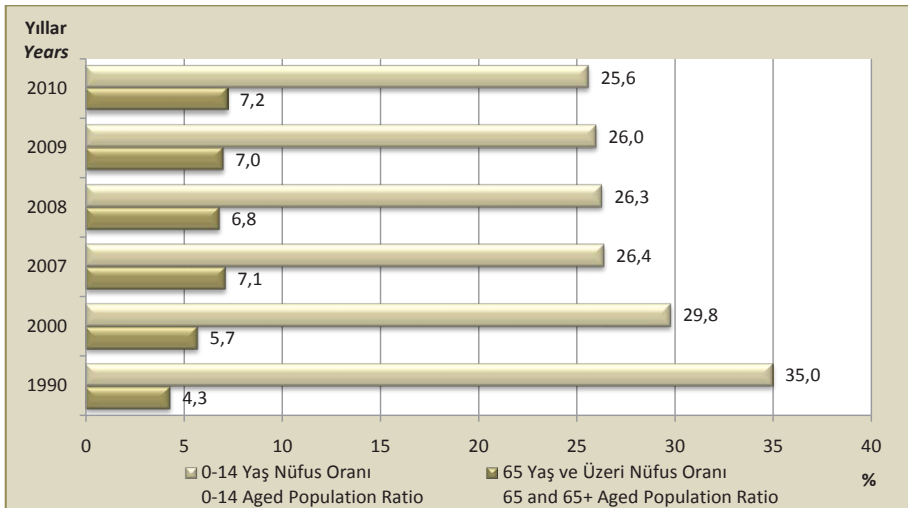

Kaynak: TÜİK, 1990 ve 2000 Genel Nüfus Sayımları ile 2007, 2008, 2009 ve 2010 ADNKS Sonuçları
Source: TURKSTAT, General Population Census 1990 and 2000; and ABPRS Results 2007, 2008, 2009 and 2010

Şekil 1.6. İBBS-1'e Göre 0-14 Yaş Nüfus ve 65 Yaş ve Üzeri Nüfus Oranları, (%), 2010
Figure 1.6. 0-14 Aged, 65 and 65+ Aged Population Ratios by NUTS-1, (%), 2010

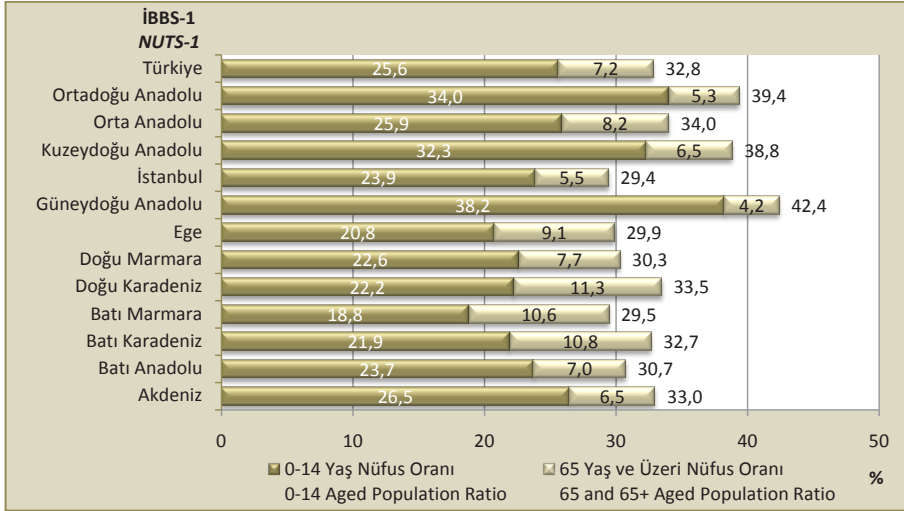

Kaynak: TÜİK, 2010 ADNKS

Source: TURKSTAT, ABPRS 2010

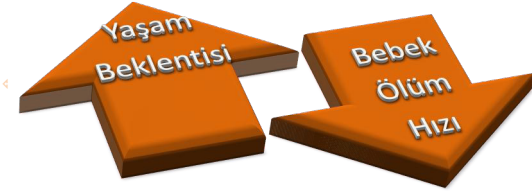

Bölüm 2

Mortalite

Chapter 2

Mortality

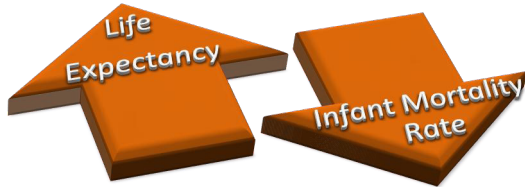

Şekil 2.1. Yıllara Göre Doğumda Beklenen Yaşam Süresi, (Yıl), Türkiye
Figure 2.1. Life Expectancy at Birth by Years, (Year), Turkey

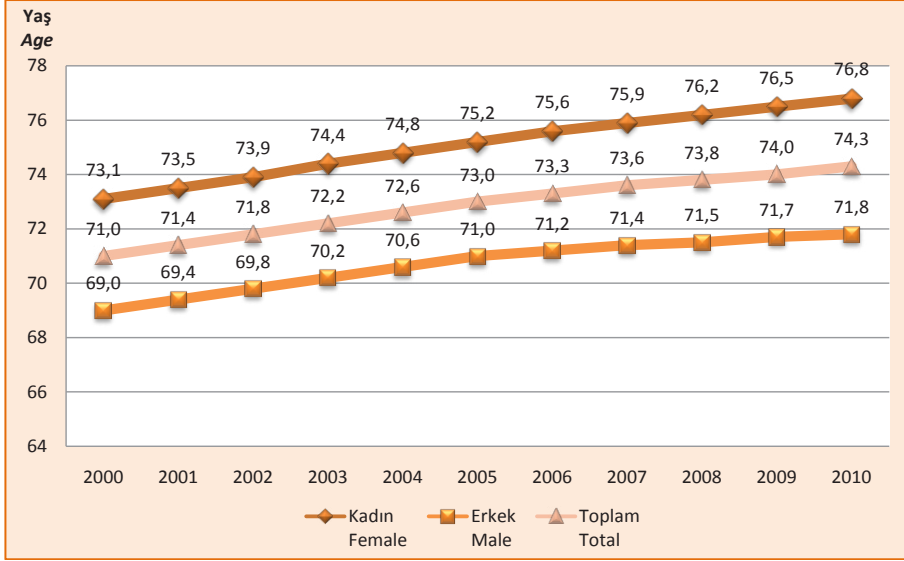

Kaynak: TÜİK
Source: TURKSTAT

Tablo 2.1. Yıllara Göre Bazı Seçilmiş Enfeksiyon Hastalıklarının Mortalite Hızı, (1.000.000 Nüfusta), Türkiye
Table 2.1. Mortality Rates of Some Selected Infectious Diseases by Years, (per 1.000.000 Population), Turkey

| | 2000 | 2002 | 2006 | 2007 | 2008 | 2009 | 2010 |
|---|-----------|------------|----------|----------|----------|----------|----------|
| Boğmaca <i>Pertussis</i> | 0,01 (1) | 0,00 | 0,02 (1) | 0,00 | 0,01 (1) | 0,00 | 0,00 |
| Kızamık <i>Measles</i> | 0,01 (1) | 0,03 (2) | 0,00 | 0,00 | 0,00 | 0,00 | 0,00 |
| Hepatit B <i>Hepatitis B</i> | 0,25 (17) | 0,04 (3) | 0,06 (4) | 0,03 (2) | 0,08 (6) | 0,03 (2) | 0,00 |
| Difteri <i>Diphtheria</i> | 0,01 (1) | 0,00 | 0,00 | 0,00 | 0,00 | 0,00 | 0,00 |
| Tetanoz <i>Tetanus</i> | 0,04 (3) | 0,06 (4) | 0,03 (2) | 0,06 (4) | 0,03 (2) | 0,04 (3) | 0,07 (5) |
| Neonatal Tetanoz <i>Neonatal Tetanus</i> | 2,95 (4) | 12,50 (17) | 6,71 (9) | 0,75 (1) | 2,28 (3) | 0,00 | 1,55 (2) |

Kaynak: Temel Sağlık Hizmetleri Genel Müdürlüğü
Source: General Directorate of Primary Health Care Services
Not: Parantez içindeki sayılar ölüm sayılarını ifade etmektedir.
Note: Numbers in the paranthesis indicate the number of deaths.

Şekil 2.2. Yıllara Göre Bebek Ölüm Hızı, (1.000 Canlı Doğumda), Türkiye
Figure 2.2. Infant Mortality Rate by Years, (per 1.000 Live Births), Turkey

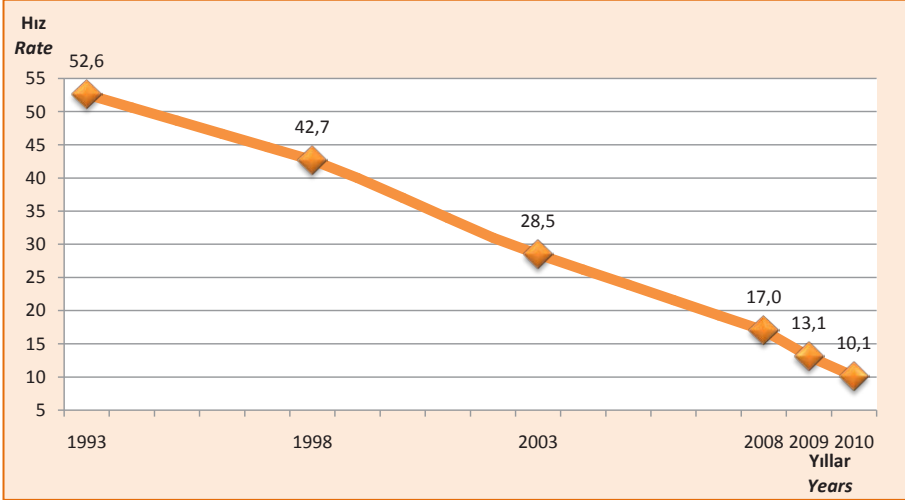

Kaynak: 1993, 1998, 2003, 2008 TNSA; 2009, 2010 AÇSAP Genel Müdürlüğü

Source: TDHS 1993, 1998, 2003 and 2008; GD-MCHFP 2009, 2010

Not: TNSA araştırmaları, yapıldığı yıldan önceki 5 yılın ortalama değerini yansıtmaktadır. Araştırma sonuçları yapıldığı yıla göre verilmiştir.

Note: TDHS studies reflect the mean rate of the last 5 years prior to the survey date. The study results are given by the year when the study was conducted.

Şekil 2.3. Beş Yıllık Periyotlara Göre Bebek Ölüm Hızı Değişim Oranı, (%), Türkiye
Figure 2.3. Trends of Change in Infant Mortality Rate by 5-Year Periods, (%), Turkey

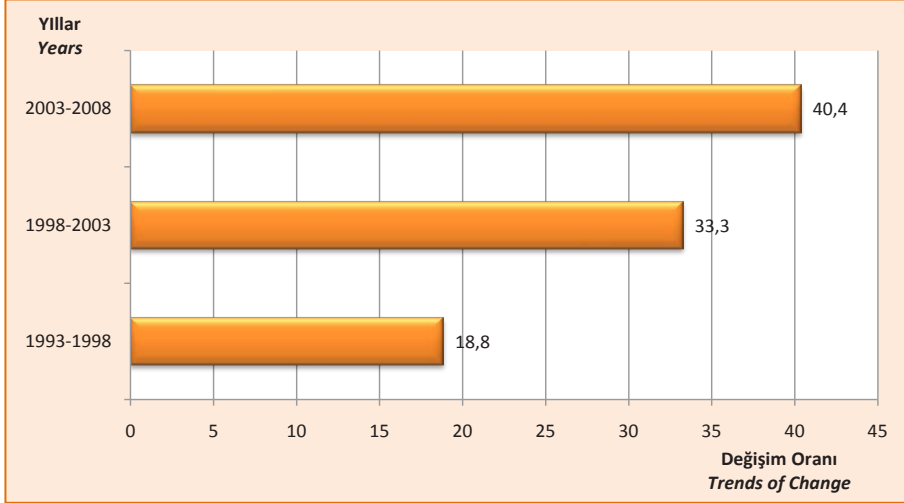

Kaynak: 1993, 1998, 2003, 2008 TNSA
Source: TDHS 1993, 1998, 2003 and 2008

Not: 2003-2010 yılları arası Bebek Ölüm Hızındaki azalma oranı % 64,6'dır. TNSA araştırmaları, yapıldığı yıldan önceki 5 yılın ortalama değerini yansıtmaktadır. Araştırma sonuçları yapıldığı yıla göre verilmiştir.

Note: 64,6 % decrease was noted in Infant Mortality Rate in 2003-2010. TDHS studies reflect the mean rate of the last 5 years prior to the survey date. The study results are given by the year when the study was conducted.

Şekil 2.4. İBBS-1'e Göre Bebek Ölüm Hızı, (1.000 Canlı Doğumda), 2010
Figure 2.4. Infant Mortality Rate by NUTS-1, (per 1.000 Live Births), 2010

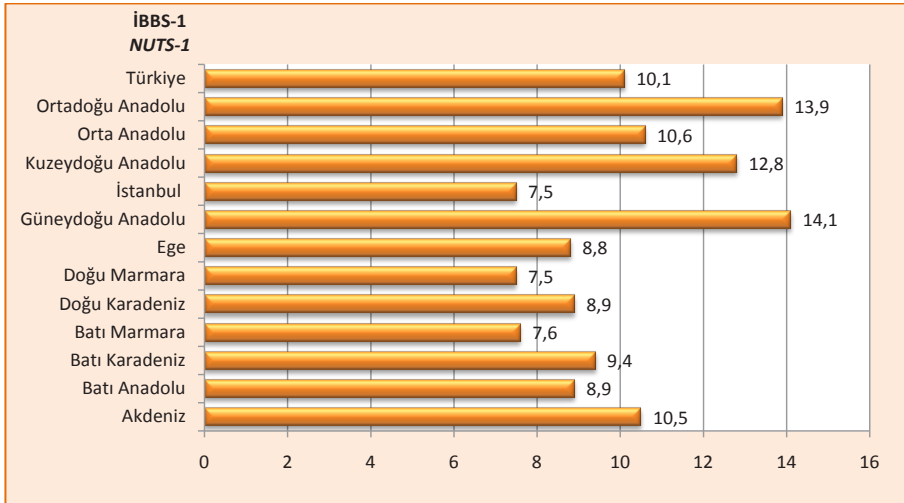

Kaynak: AÇSAP Genel Müdürlüğü
Source: GD-MCHFP

Şekil 2.5. Yıllara Göre Neonatal Ölüm Hızı, (1.000 Canlı Doğumda), Türkiye
Figure 2.5. Neonatal Mortality Rate by Years, (per 1.000 Live Births), Turkey

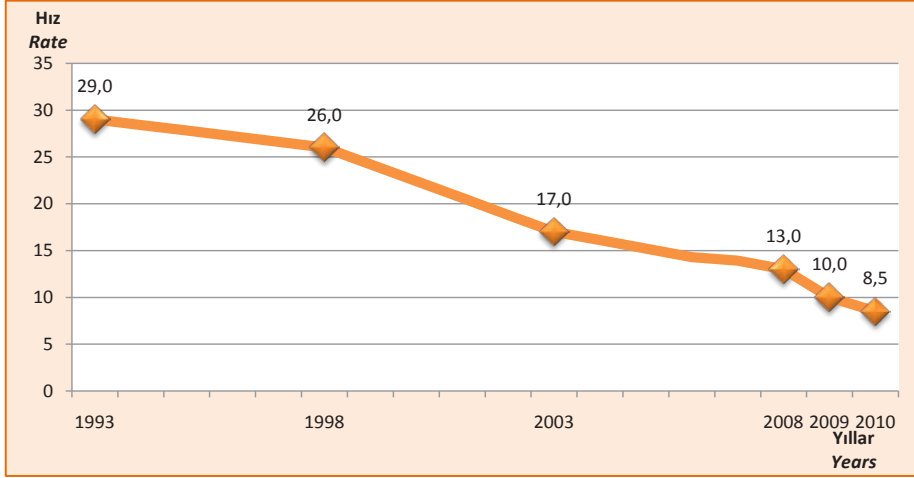

Kaynak: 1993, 1998, 2003, 2008 TNSA, 2009, 2010 AÇSAP Genel Müdürlüğü

Source: TDHS 1993, 1998, 2003, 2008; GD-MCHFP 2009 and 2010

Not: TNSA araştırmaları, yapıldığı yıldan önceki 5 yılın ortalama değerini yansıtmaktadır. Araştırma sonuçları yapıldığı yıla göre verilmiştir.

Note: TDHS studies reflect the mean rate of the last 5 years prior to the survey date. The study results are given by the year when the study was conducted.

Şekil 2.6. Beş Yıllık Periyotlara Göre Neonatal Ölüm Hızı Değişim Oranı, (%), Türkiye
Figure 2.6. Trends of Change in Neonatal Mortality Rate by 5-Year Periods, (%), Turkey

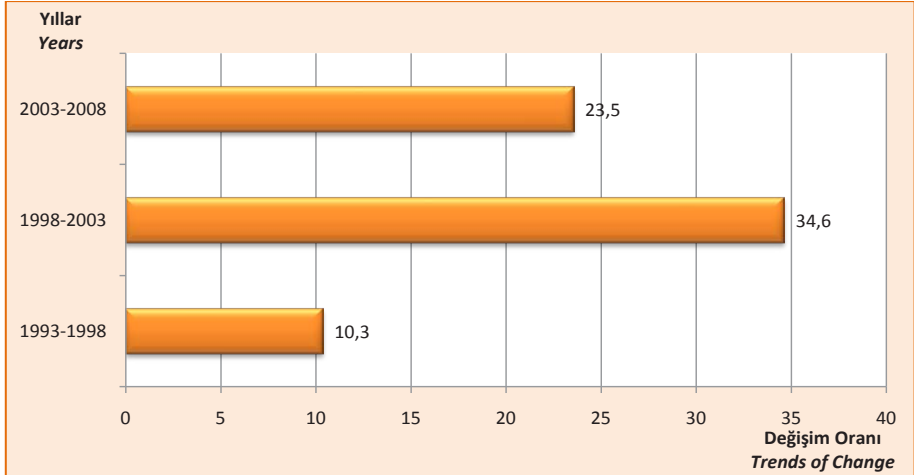

Kaynak: 1993, 1998, 2003, 2008 TNSA

Source: TDHS 1993, 1998, 2003 and 2008

Not: 2003-2010 yılları arası Neonatal Ölüm Hızındaki azalma oranı % 50,0'dır. TNSA araştırmaları, yapıldığı yıldan önceki 5 yılın ortalama değerini yansıtmaktadır. Araştırma sonuçları yapıldığı yıla göre verilmiştir.

Note: 50,0 % decrease was noted in Neonatal Mortality Rate in 2003-2010. TDHS studies reflect the mean rate of the last 5 years prior to the survey date. The study results are given by the year when the study was conducted.

Şekil 2.7. Yıllara Göre Postneonatal Ölüm Hızı, (1.000 Canlı Doğumda), Türkiye
Figure 2.7. Postneonatal Mortality Rate by Years, (per 1.000 Live Births), Turkey

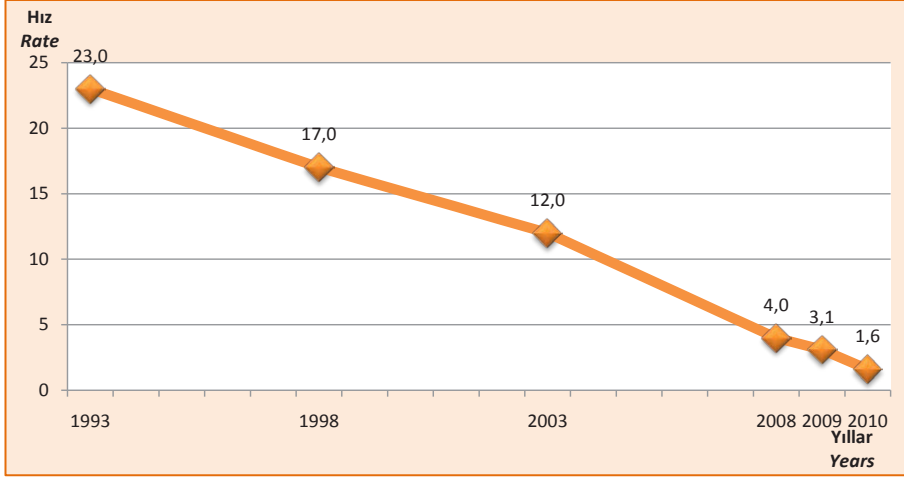

Kaynak: 1993, 1998, 2003, 2008 TNSA, 2009, 2010 AÇSAP Genel Müdürlüğü

Source: TDHS 1993, 1998, 2003 and 2008; GD-MCHFP 2009 and 2010

Not: TNSA araştırmaları, yapıldığı yıldan önceki 5 yılın ortalama değerini yansıtmaktadır. Araştırma sonuçları yapıldığı yıla göre verilmiştir.

Note: TDHS studies reflect the mean rate of the last 5 years prior to the survey date. The study results are given by the year when the study was conducted.

Şekil 2.8. Beş Yıllık Periyotlara Göre Postneonatal Ölüm Hızı Değişim Oranı, (%), Türkiye
Figure 2.8. Trends of Change in Postneonatal Mortality Rate by 5-Year Periods, (%), Turkey

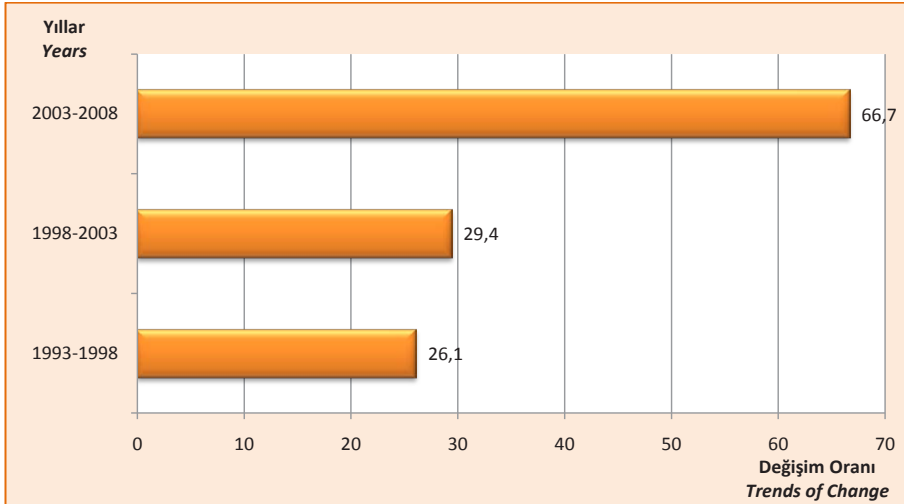

Kaynak: 1993, 1998, 2003, 2008 TNSA

Source: TDHS 1993, 1998, 2003 and 2008

Not: 2003-2010 yılları arası Postneonatal Ölüm Hızındaki azalma oranı % 86,7'dir. TNSA araştırmaları, yapıldığı yıldan önceki 5 yılın ortalama değerini yansıtmaktadır. Araştırma sonuçları yapıldığı yıla göre verilmiştir.

Note: 86,7 % decrease was noted in Postneonatal Mortality Rate in 2003-2010. TDHS studies reflect the mean rate of the last 5 years prior to the survey date. The study results are given by the year when the study was conducted.

Şekil 2.9. Yıllara Göre 5 Yaş Altı Ölüm Hızı, (1.000 Canlı Doğumda), Türkiye
Figure 2.9. Under-5 Age Mortality Rate by Years, (per 1.000 Live Births), Turkey

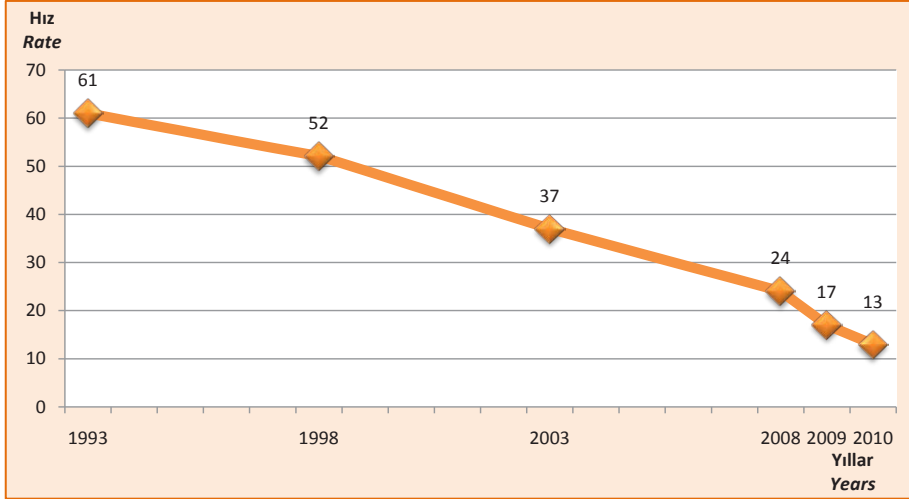

Kaynak: 1993, 1998, 2003, 2008 TNSA, 2009, 2010 AÇSAP Genel Müdürlüğü

Source: TDHS 1993, 1998, 2003 and 2008; GD-MCHFP 2009 and 2010

Not: TNSA araştırmaları, yapıldığı yıldan önceki 5 yılın ortalama değerini yansıtmaktadır. Araştırma sonuçları yapıldığı yıla göre verilmiştir.

Note: TDHS studies reflect the mean rate of the last 5 years prior to the survey date. The study results are given by the year when the study was conducted.

Şekil 2.10. Beş Yıllık Periyotlara Göre 5 Yaş Altı Ölüm Hızı Değişim Oranı, (%), Türkiye
Figure 2.10. Trends of Change in Under-5 Age Mortality Rate by 5-Year Periods, (%), Turkey

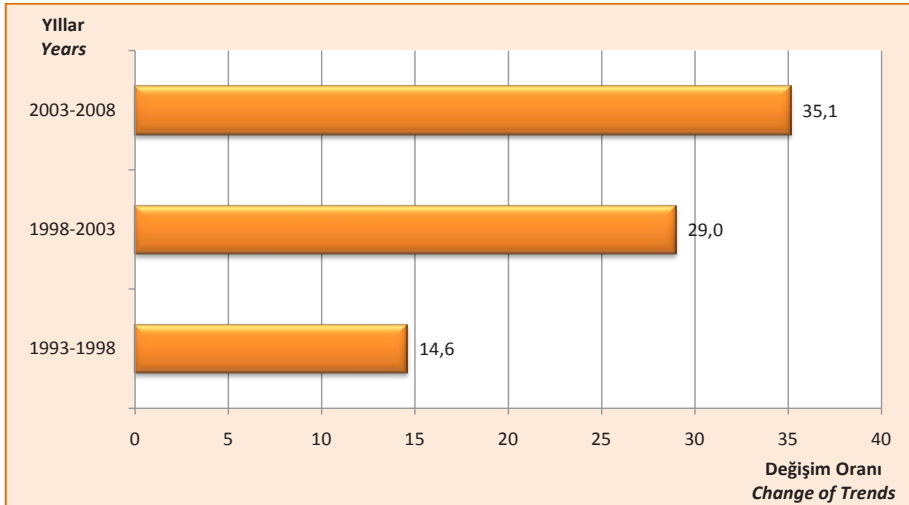

Kaynak: 1993, 1998, 2003, 2008 TNSA

Source: TDHS 1993, 1998, 2003 and 2008

Not: 2003-2010 yılları arası 5 Yaş Altı Ölüm Hızındaki azalma oranı % 64,9'dur. TNSA araştırmaları, yapıldığı yıldan önceki 5 yılın ortalama değerini yansıtmaktadır. Araştırma sonuçları yapıldığı yıla göre verilmiştir.

Note: 64,9 % decrease was noted in Under-5 Age Mortality Rate in 2003-2010. TDHS studies reflect the mean rate of the last 5 years prior to the survey date. The study results are given by the year when the study was conducted.

Şekil 2.11. Yıllara Göre Anne Ölüm Oranı, (100.000 Canlı Doğumda), Türkiye
Figure 2.11. Maternal Mortality Ratio by Years, (per 100.000 Live Births), Turkey

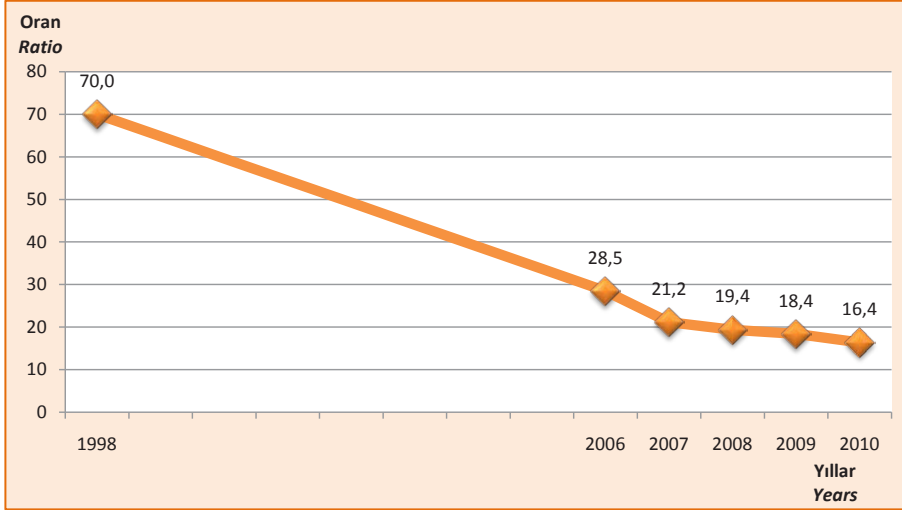

Kaynak: 2006 Ulusal Anne Ölümleri Araştırması, 1998, 2007, 2008, 2009 ve 2010 AÇSAP Genel Müdürlüğü

Source: National Maternal Mortality Survey 2006, GD-MCHFP 1998, 2007, 2008, 2009 and 2010

Şekil 2.12. İBBS-1'e Göre Anne Ölüm Oranı, (100.000 Canlı Doğumda), 2006-2010
Figure 2.12. Maternal Mortality Ratio by NUTS-1, (per 100.000 Live Births), 2006-2010

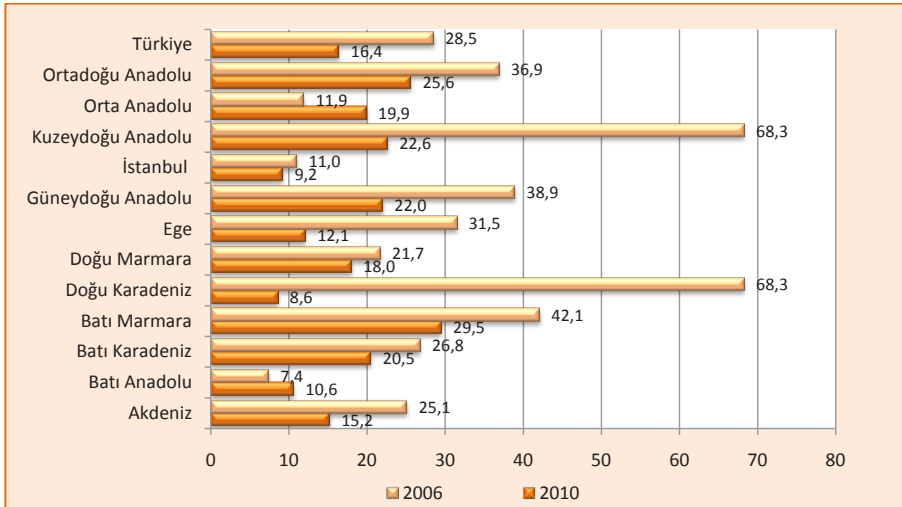

Kaynak: 2006 Ulusal Anne Ölümleri Araştırması, 2010 AÇSAP Genel Müdürlüğü

Source: National Maternal Mortality Survey 2006, GD-MCHFP 2010

Tablo 2.2. ICD-10 Ana Tanı Gruplarına ve Cinsiyete Göre Hastane Ölümünün Dağılımı, (%), Türkiye, 2010
 Table 2.2. Distribution of Hospital Deaths by the ICD-10 Main Diagnosis Codes and Sex, (%), Turkey, 2010

| ICD-10 Ana Tanı Kodları ICD-10 Diagnosis Codes | Kod Code | Kadın Female | Erkek Male | Toplam Total |
|---|-------------|-----------------|---------------|-----------------|
| Bazı Enfeksiyöz ve Paraziter Hastalıklar Certain Infectious and Parasitic Diseases | A00-B99 | 2,1 | 2,0 | 2,1 |
| Neoplazmlar Neoplasms | C00-D48 | 11,6 | 17,4 | 14,8 |
| Kan ve Kan Yapıcı Organların Hastalıkları ve İmmün Sistemin Bazı Hastalıkları Diseases of the Blood and Bloodforming Organs and Certain Disorders Involving the Immune Mechanism | D50-D89 | 1,0 | 0,9 | 1,0 |
| Endokrin, Beslenme ve Metabolizma Hastalıkları Endocrine, Nutritional and Metabolic Diseases | E00-E90 | 3,3 | 2,1 | 2,6 |
| Mental ve Davranışsal Bozukluklar Mental and Behavioural Disorders | F00-F99 | 0,3 | 0,3 | 0,3 |
| Sinir Sistemi Hastalıkları Diseases of the Nervous System | G00-G99 | 4,9 | 3,9 | 4,4 |
| Göz ve Adneks Hastalıkları Diseases of the Eye and Adnexa | H00-H59 | 0,1 | 0,1 | 0,1 |
| Kulak ve Mastoid Çıkıntı Hastalıkları Diseases of the Ear and Mastoid Process | H60-H95 | 0,0 | 0,0 | 0,0 |
| Dolaşım Sistemi Hastalıkları Diseases of the Circulatory System | I00-I99 | 36,9 | 30,9 | 33,5 |
| Solunum Sistemi Hastalıkları Diseases of the Respiratory System | J00-J99 | 12,6 | 15,6 | 14,3 |
| Sindirim Sistemi Hastalıkları Diseases of the Digestive System | K00-K93 | 4,1 | 4,2 | 4,2 |
| Deri ve Derialtı Dokunun Hastalıkları Diseases of the Skin and Subcutaneous Tissue | L00-L99 | 0,3 | 0,3 | 0,3 |
| Kas, İskelet Sistemi ve Bağ Dokusu Hastalıkları Diseases of the Musculoskeletal System and Connective Tissue | M00-M99 | 0,7 | 0,5 | 0,6 |
| Genitouriner Sistem Hastalıkları Diseases of the Genitourinary System | N00-N99 | 5,5 | 5,0 | 5,2 |
| Gebelik, Doğum ve Lohusalık Pregnancy, Childbirth and the Puerperium | O00-O99 | 0,7 | 0,0 | 0,3 |
| Perinatal Dönemden Kaynaklanan Bazı Durumlar Certain Conditions Originating in the Perinatal Period | P00-P96 | 4,0 | 3,7 | 3,8 |
| Konjenital Malformasyonlar, Deformasyonlar ve Kromozom Anomalileri Congenital Malformations, Deformations and Chromosomal Abnormalities | Q00-Q99 | 1,2 | 1,1 | 1,1 |
| Semptomlar, Belirtiler ve Anormal Klinik ve Laboratuvar Bulguları, Başka Yerde Sınıflanmamış Symptoms, Signs and Abnormal Clinical and Laboratory Findings, Not Elsewhere Classified | R00-R99 | 6,4 | 5,8 | 6,1 |
| Yaralanma, Zehirlenme ve Dış Nedenlerin Bazı Diğer Sonuçları Injury, Poisoning and Certain Other Consequences of External Causes | S00-T98 | 2,0 | 2,5 | 2,3 |
| Özel Amaçlı Kodlar Codes for Special Purposes | U00-U99 | 0,0 | 0,0 | 0,0 |
| Hastalık ve Ölümün Dış Sebepleri External Causes of Morbidity and Mortality | V00-Y99 | 1,3 | 2,4 | 1,9 |
| Sağlık Hizmetleriyle Temas ve Sağlık Durumunu Etkileyen Faktörler Factors Influencing Health Status and Contact With Health Services | Z00-Z99 | 0,9 | 1,2 | 1,1 |
| Toplam Total | | 100 | 100 | 100 |

Kaynak: İdari ve Mali İşler Daire Başkanlığı-TSİM Form-053

Source: Department of Administrative and Financial Affairs -BHSM Form-053



Bölüm 3

Morbidite

Chapter 3

Morbidity



Tablo 3.1. Yıllara Göre Bazı Seçilmiş Enfeksiyon Hastalıklarının İnsidansı, (100.000 Nüfusta), Türkiye

Table 3.1. Incidence of Some Selected Infectious Diseases by Years, (per 100.000 Population), Turkey

| | 2002 | 2006 | 2007 | 2008 | 2009 | 2010 |
|---|-------|-------|------|------|------|-------|
| Kızamık <i>Measles</i> | 11,09 | 0,05 | 0 | 0,01 | 0,01 | 0,009 |
| Tetanoz <i>Tetanus</i> | 0,02 | 0,02 | 0,02 | 0,02 | 0,02 | 0,03 |
| Neonatal Tetanoz <i>Neonatal Tetanus</i> | 2,35 | 1,34 | 0,37 | 0,53 | 0 | 0,16 |
| Boğmaca <i>Pertussis</i> | 0,27 | 0,09 | 0,07 | 0,03 | 0,01 | 0,07 |
| Hepatit B <i>Hepatitis B</i> | 8,26 | 10,05 | 9,14 | 8,18 | 6,90 | 4,2 |
| Difteri <i>Diphtheria</i> | 0 | 0 | 0 | 0 | 0 | 0 |
| AİDS <i>AIDS</i> | 0,07 | 0,05 | 0,03 | 0,07 | 0,10 | 0,09 |
| HIV Enfeksiyonu <i>HIV Infectious</i> | 0,22 | 0,37 | 0,50 | 0,56 | 0,62 | 0,76 |
| *Tüberküloz <i>*Tuberculosis</i> | 40 | 32 | 31 | 30 | 29 | - |
| Sıtma <i>Malaria</i> | 14,70 | 1,20 | 0,50 | 0,30 | 0,05 | 0 |

Kaynak: Temel Sağlık Hizmetleri Genel Müdürlüğü, Sıtma Savaşı Dairesi Başkanlığı, Verem Savaşı Dairesi Başkanlığı

Source: General Directorate of Primary Health Care Services, Department of Malaria Control, Department of Tuberculosis Control

* Tüberküloz insidansı Dünya Sağlık Örgütü (DSÖ) tarafından hesaplanan insidanstır. 2010 yılı tüberküloz insidansı Dünya Sağlık Örgütü (DSÖ) tarafından 2011 Küresel TB Raporunda yayımlandığında verilebilecektir.

* Tuberculosis incidence was calculated by the World Health Organization (WHO). Tuberculosis incidence 2010 will be provided once it is published in the Global TB Report 2011 of the World Health Organization (WHO).

Tablo 3.2. Yıllara Göre Bazı Seçilmiş Enfeksiyon Hastalıklarının Vaka Sayıları, Türkiye
 Table 3.2. Number of Cases of Some Selected Infectious Diseases by Years, Turkey

| | 2002 | 2006 | 2007 | 2008 | 2009 | 2010 |
|--------------------------------------|--------|--------|--------|--------|--------|-------|
| *Kızamık *Measles | 7.810 | 34 | 3 | 4 | 4 | 7 |
| Tetanoz Tetanus | 16 | 10 | 14 | 14 | 12 | 25 |
| Neonatal Tetanoz Neonatal Tetanus | 32 | 18 | 5 | 7 | 0 | 2 |
| Boğmaca Pertussis | 193 | 57 | 51 | 21 | 10 | 48 |
| Hepatit B Hepatitis B | 5.813 | 6.612 | 6.451 | 5.849 | 5.005 | 3.099 |
| Difteri Diphtheria | 2 | 0 | 0 | 0 | 0 | 0 |
| AİDS AIDS | 48 | 35 | 24 | 49 | 75 | 70 |
| HIV Enfeksiyonu HIV Infectious | 142 | 255 | 352 | 401 | 453 | 557 |
| **Tüberküloz **Tuberculosis | 18.043 | 19.629 | 18.878 | 17.600 | 16.757 | - |
| ***Sıtma ***Malaria | 10.224 | 796 | 358 | 215 | 84 | 78 |

Kaynak: Temel Sağlık Hizmetleri Genel Müdürlüğü, Sıtma Savaşı Dairesi Başkanlığı, Verem Savaşı Dairesi Başkanlığı

Source: General Directorate of Primary Health Care Services, Department of Malaria Control, Department of Tuberculosis Control

* 2008 yılı 4 kızamık vakasının 1'i yurt dışı kaynaklı olup diğer 3'ü bu vaka ile ilişkilidir. Yerli vaka sayısı "0" (sıfır) dır. 2009 yılı 4 kızamık vakasının 3'ü yurt dışı kaynaklı olup 1'i bu vaka ile ilişkilidir. Yerli vaka sayısı "0" (sıfır) dır. 2010 yılı 7 kızamık vakasının tamamı yurt dışı kaynaklı olup yerli vaka sayısı "0" (sıfır) dır.

**2010 yılı tüberküloz vaka sayısı Dünya Sağlık Örgütü (DSÖ) tarafından 2011 Küresel TB Raporunda yayımlandığında verilebilecektir.

***2008 yılı sıtma vakalarının 49'u, 2009 yılı sıtma vakalarının 46'sı yurtdışı kaynaklı vakadır. 2010 yılında 78 yurtdışı kaynaklı, 9 nüks vaka tespit edilmiştir. Yerli vaka sayısı "0" (sıfır) dır .

* 1 of 4 measles cases reported in 2008 was an imported measles case and other 3 cases were import-related cases. No local cases were reported. 3 of 4 measles cases reported in 2009 were imported measles cases and other 1 case was an import-related case. No local cases were reported. All of 7 measles cases reported in 2010 were imported cases and no local cases were reported in 2010.

** Tuberculosis incidence 2010 will be provided once it is published in the Global TB Report 2011 of the World Health Organization (WHO).

***49 of malaria cases reported in 2008 and 46 of malaria cases reported in 2009 were import-related cases. 78 imported-cases and 9 recurrent cases were reported in 2010. No local cases were noted.

Şekil 3.1. Yıllara Göre Kızamık Vaka Sayısı, Türkiye
Figure 3.1. Number of Measles Cases by Years, Turkey

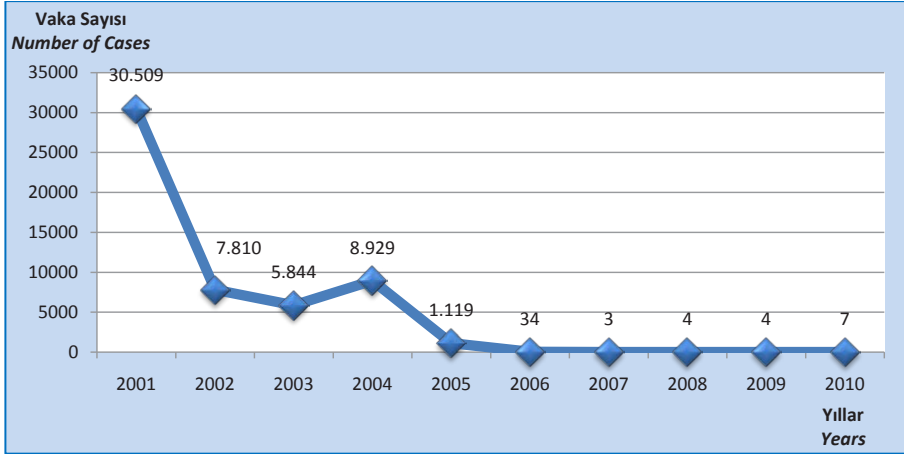

Kaynak: Temel Sağlık Hizmetleri Genel Müdürlüğü

Source: General Directorate of Primary Health Care Services

Not: 2008 yılı 4 kızamık vakasının 1'i yurt dışı kaynaklı olup diğer 3'ü bu vaka ile ilişkilidir. Yerli vaka sayısı "0" (sıfır) dir. 2009 yılı 4 kızamık vakasının 3'ü yurt dışı kaynaklı olup 1'i bu vaka ile ilişkilidir. Yerli vaka sayısı "0" (sıfır) dir. 2010 yılı 7 kızamık vakasının tamamı yurt dışı kaynaklı olup yerli vaka sayısı "0" (sıfır) dir.

Note: 1 of 4 measles cases reported in 2008 was an imported measles case and other 3 cases were import-related cases. No local cases were reported. 3 of 4 measles cases reported in 2009 were imported measles cases and other 1 case was an import-related case. No local cases were reported. All of 7 measles cases reported in 2010 were imported cases and no local cases were reported in 2010

Şekil 3.2. Yıllara Göre Sıtma Vaka Sayısı, Türkiye
Figure 3.2. Number of Malaria Cases by Years, Turkey

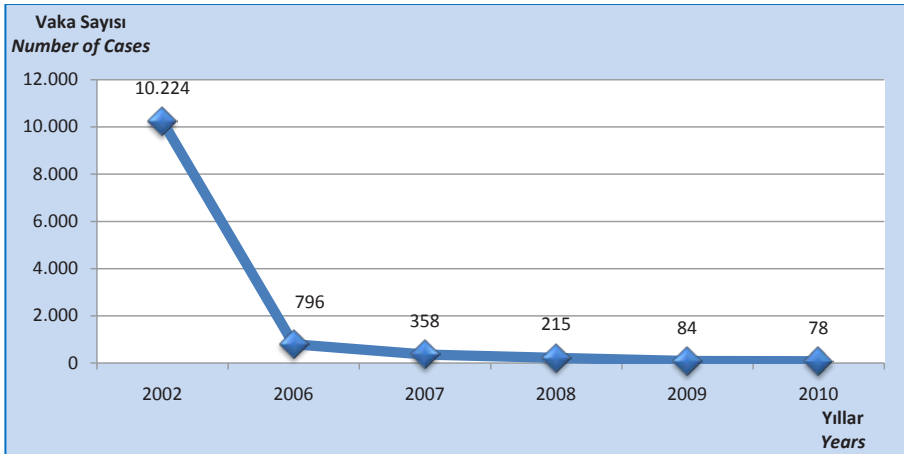

Kaynak: Sıtma Savaş Dairesi Başkanlığı

Source: Department of Malaria Control

Not: 2008 yılı sıtma vakalarının 49'u, 2009 yılı sıtma vakalarının 46'sı yurtdışı kaynaklı vakadır. 2010 yılında 78 yurtdışı kaynaklı, 9 nüks vaka tespit edilmiştir. Yerli vaka sayısı "0" (sıfır) dir .

Note: 49 of malaria cases reported in 2008 and 46 of malaria cases reported in 2009 were import-related cases. 78 imported-cases and 9 recurrent cases were reported in 2010. No local cases were noted.

Tablo 3.3. ICD-10 Ana Tanı Gruplarına ve Cinsiyetlere Göre Hastane Taburcularının Dağılımı, (%), Türkiye, 2010
 Table 3.3. Distribution of Hospital Discharges by the ICD-10 Main Diagnosis Codes and Sex, (%), Turkey, 2010

| ICD-10 Ana Tanı Kodları ICD-10 Diagnosis Codes | Kod Code | Kadın Female | Erkek Male | Toplam Total |
|---|-------------|-----------------|---------------|-----------------|
| Bazı Enfeksiyöz ve Paraziter Hastalıklar Certain Infectious and Parasitic Diseases | A00-B99 | 2,2 | 3,2 | 2,6 |
| Neoplazmlar Neoplasms | C00-D48 | 5,0 | 6,9 | 5,8 |
| Kan ve Kan Yapıcı Organların Hastalıkları ve İmmün Sistemin Bazı Hastalıkları Diseases of the Blood and Bloodforming Organs and Certain Disorders Involving the Immune Mechanism | D50-D89 | 1,6 | 1,3 | 1,5 |
| Endokrin, Beslenme ve Metabolizma Hastalıkları Endocrine, Nutritional and Metabolic Diseases | E00-E90 | 3,3 | 2,4 | 2,9 |
| Mental ve Davranışsal Bozukluklar Mental and Behavioural Disorders | F00-F99 | 1,1 | 1,6 | 1,3 |
| Sinir Sistemi Hastalıkları Diseases of the Nervous System | G00-G99 | 2,2 | 2,4 | 2,3 |
| Göz ve Adneks Hastalıkları Diseases of the Eye and Adnexa | H00-H59 | 4,5 | 5,5 | 4,9 |
| Kulak ve Mastoid Çıkıntı Hastalıkları Diseases of the Ear and Mastoid Process | H60-H95 | 0,7 | 0,8 | 0,7 |
| Dolaşım Sistemi Hastalıkları Diseases of the Circulatory System | I00-I99 | 8,0 | 13,0 | 10,2 |
| Solunum Sistemi Hastalıkları Diseases of the Respiratory System | J00-J99 | 9,4 | 16,3 | 12,4 |
| Sindirim Sistemi Hastalıkları Diseases of the Digestive System | K00-K93 | 6,9 | 9,9 | 8,2 |
| Deri ve Derialtı Dokunun Hastalıkları Diseases of the Skin and Subcutaneous Tissue | L00-L99 | 1,5 | 2,9 | 2,1 |
| Kas, İskelet Sistemi ve Bağ Dokusu Hastalıkları Diseases of the Musculoskeletal System and Connective Tissue | M00-M99 | 5,4 | 4,5 | 5,0 |
| Genitouriner Sistem Hastalıkları Diseases of the Genitourinary System | N00-N99 | 8,6 | 9,1 | 8,8 |
| Gebelik, Doğum ve Lohusalık Pregnancy, Childbirth and the Puerperium | O00-O99 | 19,8 | 0,0 | 11,2 |
| Perinatal Dönemden Kaynaklanan Bazı Durumlar Certain Conditions Originating in the Perinatal Period | P00-P96 | 2,0 | 2,8 | 2,3 |
| Konjenital Malformasyonlar, Deformasyonlar ve Kromozom Anomalileri Congenital Malformations, Deformations and Chromosomal Abnormalities | Q00-Q99 | 0,7 | 1,3 | 1,0 |
| Semptomlar, Belirtiler ve Anormal Klinik ve Laboratuvar Bulguları, Başka Yerde Sınıflanmamış Symptoms, Signs and Abnormal Clinical and Laboratory Findings, Not Elsewhere Classified | R00-R99 | 5,4 | 6,7 | 6,0 |
| Yaralanma, Zehirlenme ve Dış Nedenlerin Bazı Diğer Sonuçları Injury, Poisoning and Certain other Consequences of External Causes | S00-T98 | 3,0 | 5,6 | 4,1 |
| Özel Amaçlı Kodlar Codes for Special Purposes | U00-U99 | 0,0 | 0,0 | 0,0 |
| Hastalık ve Ölümün Dış Sebepleri External Causes of Morbidity and Mortality | V00-Y99 | 0,8 | 1,4 | 1,1 |
| Sağlık Hizmetleriyle Temas ve Sağlık Durumunu Etkileyen Faktörler Factors Influencing Health Status and Contact With Health Services | Z00-Z99 | 7,8 | 2,5 | 5,5 |
| Toplam Total | | 100 | 100 | 100 |

Kaynak: İdari ve Mali İşler Daire Başkanlığı-TSİM Form-053

Source: Department of Administrative and Financial Affairs -BHSM Form-053

Tablo 3.4. Kadınlarda En Sık Görülen 10 Kanser Türünün Yaşa Standardize Edilmiş İnsidans Hızı, (100.000'de, Dünya Standart Nüfusu), 2007, 2008

Table 3.4. Age-Standardized Incidence Rate of the Most Common 10 Cancer Types Among Women (per 100,000, World Standard Population), 2007, 2008

| Yaş Grubu Age Groups | Meme Breast | | Tiroid Thyroid | | Kolonrektal Colorectal | | Mide Stomach | | Uterus Korpusu Uterine Corpus | |
|-------------------------|---|-------|-------------------|------|---|-------|---|------|--|------|
| | 2007 | 2008 | 2007 | 2008 | 2007 | 2008 | 2007 | 2008 | 2007 | 2008 |
| 0-4 | 0,0 | 0,0 | 0,0 | 0,0 | 0,0 | 0,0 | 0,0 | 0,0 | 0,0 | 0,0 |
| 5-9 | 0,0 | 0,0 | 0,0 | 0,3 | 0,0 | 0,0 | 0,0 | 0,0 | 0,0 | 0,0 |
| 10-14 | 0,0 | 0,0 | 0,2 | 0,5 | 0,2 | 0,2 | 0,2 | 0,0 | 0,0 | 0,0 |
| 15-19 | 0,3 | 0,2 | 3,6 | 3,4 | 0,8 | 0,6 | 0,0 | 0,3 | 0,0 | 0,0 |
| 20-24 | 2,1 | 0,8 | 5,7 | 5,9 | 1,4 | 0,2 | 0,3 | 0,4 | 0,0 | 0,0 |
| 25-29 | 7,2 | 9,8 | 11,9 | 10,6 | 2,3 | 2,4 | 0,9 | 0,8 | 0,1 | 0,3 |
| 30-34 | 16,2 | 22,6 | 17,2 | 16,7 | 4,1 | 3,6 | 3,2 | 4,4 | 0,7 | 0,7 |
| 35-39 | 43,1 | 45,8 | 25,3 | 26,7 | 5,6 | 5,6 | 4,3 | 3,8 | 3,0 | 2,4 |
| 40-44 | 80,9 | 79,5 | 33,5 | 34,5 | 8,5 | 10,2 | 7,7 | 7,1 | 7,5 | 6,6 |
| 45-49 | 102,9 | 114,0 | 34,3 | 37,4 | 15,6 | 15,2 | 8,7 | 7,7 | 15,5 | 17,9 |
| 50-54 | 113,5 | 126,2 | 36,6 | 44,6 | 27,4 | 27,0 | 12,7 | 16,1 | 27,8 | 25,3 |
| 55-59 | 117,9 | 133,9 | 40,2 | 40,7 | 38,3 | 36,7 | 19,8 | 20,2 | 37,5 | 40,9 |
| 60-64 | 116,8 | 121,5 | 29,5 | 34,9 | 46,9 | 56,8 | 31,7 | 27,4 | 43,3 | 42,4 |
| 65-69 | 119,3 | 127,9 | 28,0 | 30,7 | 81,3 | 75,2 | 52,5 | 38,5 | 39,3 | 36,7 |
| 70-74 | 120,9 | 125,9 | 18,5 | 14,8 | 86,6 | 90,6 | 58,8 | 66,1 | 30,5 | 38,7 |
| 75-79 | 112,7 | 132,8 | 13,6 | 18,0 | 90,7 | 108,2 | 69,3 | 69,6 | 26,6 | 32,2 |
| 80-84 | 96,3 | 104,0 | 5,6 | 4,4 | 86,2 | 96,3 | 72,8 | 59,1 | 23,5 | 26,3 |
| 85+ | 77,5 | 57,8 | 4,8 | 2,5 | 109,0 | 80,4 | 67,8 | 70,4 | 7,3 | 20,1 |
| Yaş Grubu Age Groups | Akciğer ve Bronş Lung and Bronch | | Over Ovarium | | Non-Hodgkin Lenfoma Non-Hodgkin Lymphoma | | Beyin, Diğer Sinir Sistemi Brain, Other Nervous System(ONS) | | Serviks Cervix | |
| | 2007 | 2008 | 2007 | 2008 | 2007 | 2008 | 2007 | 2008 | 2007 | 2008 |
| 0-4 | 0,0 | 0,0 | 0,0 | 0,3 | 1,3 | 0,7 | 2,7 | 1,6 | 0,0 | 0,0 |
| 5-9 | 0,2 | 0,0 | 0,5 | 0,2 | 1,0 | 0,3 | 2,4 | 1,6 | 0,0 | 0,0 |
| 10-14 | 0,0 | 0,0 | 0,6 | 0,3 | 1,2 | 0,9 | 2,0 | 1,7 | 0,0 | 0,0 |
| 15-19 | 0,0 | 0,2 | 0,3 | 1,1 | 1,1 | 0,6 | 1,1 | 1,7 | 0,2 | 0,0 |
| 20-24 | 0,4 | 0,4 | 1,1 | 0,8 | 1,3 | 1,0 | 2,6 | 1,0 | 0,3 | 0,1 |
| 25-29 | 0,8 | 0,8 | 1,5 | 1,6 | 1,5 | 2,9 | 2,1 | 2,6 | 0,7 | 0,7 |
| 30-34 | 0,9 | 1,0 | 2,6 | 1,6 | 2,5 | 1,6 | 3,1 | 3,9 | 3,5 | 2,9 |
| 35-39 | 2,7 | 2,1 | 4,5 | 5,3 | 2,2 | 3,3 | 2,2 | 2,7 | 4,0 | 4,7 |
| 40-44 | 5,8 | 5,0 | 8,0 | 8,1 | 5,0 | 4,3 | 6,0 | 5,1 | 7,5 | 6,3 |
| 45-49 | 10,2 | 10,6 | 14,7 | 14,1 | 7,0 | 4,3 | 6,6 | 5,9 | 10,9 | 12,7 |
| 50-54 | 13,8 | 19,7 | 18,1 | 17,4 | 7,3 | 9,0 | 6,9 | 6,7 | 12,9 | 12,1 |
| 55-59 | 22,6 | 25,5 | 22,6 | 19,9 | 12,4 | 12,0 | 10,5 | 9,6 | 11,0 | 15,9 |
| 60-64 | 36,0 | 36,3 | 22,6 | 25,3 | 17,1 | 16,1 | 18,2 | 14,0 | 14,6 | 13,0 |
| 65-69 | 45,0 | 44,9 | 31,5 | 26,8 | 25,4 | 19,0 | 14,9 | 16,0 | 17,9 | 17,7 |
| 70-74 | 61,0 | 63,8 | 26,1 | 25,1 | 32,1 | 28,5 | 18,0 | 10,3 | 16,3 | 10,8 |
| 75-79 | 50,5 | 69,0 | 23,3 | 22,6 | 31,1 | 35,4 | 13,6 | 12,2 | 7,1 | 16,1 |
| 80-84 | 44,8 | 51,5 | 22,4 | 27,4 | 29,1 | 18,6 | 6,7 | 11,0 | 11,2 | 9,9 |
| 85+ | 48,4 | 32,7 | 14,5 | 10,1 | 21,8 | 25,1 | 0,0 | 10,1 | 2,4 | 5,0 |

Kaynak: Kanserle Savaş Dairesi Başkanlığı

Source: Department of Cancer Control

Not: 2007-2008 yıllarına ait veri toplama, dublikasyon kontrolü, kalite çalışmaları devam ettiğinden bu veriler tahmin değerleridir. Veriler, Aktif Kanser Kayıt Sisteminden alınmıştır. Sistem detayları için bakınız sayfa 135.

Note: These data are the estimates because data collection and duplication and quality checks of the 2007-2008 data are not finished yet. Data were obtained from the "Active Cancer Registration System". For the system details, please see the page 138.

Tablo 3.5. Erkeklerde En Sık Görülen 10 Kanser Türünün Yaşa Standardize Edilmiş İnsidans Hızı, (100.000'de, Dünya Standart Nüfusu), 2007, 2008

Table 3.5. Age-Standardized Incidence Rate of the Most Common 10 Cancer Types Among Women (per 100.000, World Standard Population), 2007, 2008

| Yaş Grubu Age Groups | Akciğer ve Bronş Lung and Bronch | | Prostat Prostate | | Mesane U/Bladder | | Kolorektal Colorectal | | Mide Stomach | |
|-------------------------|---|-------|---|-------|----------------------|-------|---|-------|------------------|-------|
| | 2007 | 2008 | 2007 | 2008 | 2007 | 2008 | 2007 | 2008 | 2007 | 2008 |
| 0-4 | 0,0 | 0,0 | 0,0 | 0,0 | 0,2 | 0,3 | 0,0 | 0,0 | 0,0 | 0,2 |
| 5-9 | 0,0 | 0,0 | 0,0 | 0,0 | 0,0 | 0,0 | 0,3 | 0,0 | 0,0 | 0,0 |
| 10-14 | 0,1 | 0,0 | 0,0 | 0,0 | 0,1 | 0,0 | 0,0 | 0,3 | 0,0 | 0,0 |
| 15-19 | 0,0 | 0,1 | 0,0 | 0,1 | 0,7 | 0,1 | 0,0 | 0,0 | 0,0 | 0,0 |
| 20-24 | 0,5 | 0,3 | 0,0 | 0,0 | 0,5 | 0,3 | 0,9 | 0,2 | 0,3 | 0,3 |
| 25-29 | 0,7 | 0,5 | 0,0 | 0,0 | 0,8 | 0,8 | 1,7 | 1,5 | 0,9 | 1,8 |
| 30-34 | 2,3 | 1,6 | 0,0 | 0,0 | 1,9 | 2,0 | 4,5 | 5,7 | 2,0 | 4,1 |
| 35-39 | 7,6 | 6,2 | 0,0 | 0,2 | 3,2 | 2,9 | 7,3 | 7,9 | 5,7 | 6,7 |
| 40-44 | 26,2 | 29,0 | 1,5 | 1,3 | 10,5 | 4,4 | 9,5 | 10,9 | 11,7 | 9,6 |
| 45-49 | 69,2 | 74,3 | 4,6 | 4,8 | 17,1 | 14,4 | 19,5 | 19,2 | 17,6 | 16,9 |
| 50-54 | 150,4 | 141,8 | 21,4 | 25,9 | 34,5 | 31,1 | 37,3 | 39,2 | 33,0 | 30,9 |
| 55-59 | 237,3 | 251,6 | 67,9 | 69,2 | 66,5 | 63,6 | 57,3 | 62,5 | 43,9 | 52,9 |
| 60-64 | 362,9 | 358,5 | 152,6 | 163,9 | 100,0 | 99,0 | 91,0 | 81,9 | 69,0 | 72,3 |
| 65-69 | 424,1 | 450,9 | 276,0 | 294,6 | 143,1 | 146,8 | 115,8 | 124,0 | 107,7 | 113,5 |
| 70-74 | 473,3 | 528,0 | 361,4 | 430,6 | 197,0 | 195,6 | 143,4 | 159,9 | 142,7 | 155,7 |
| 75-79 | 470,5 | 439,2 | 409,5 | 432,4 | 224,8 | 191,1 | 133,3 | 162,2 | 136,2 | 169,9 |
| 80-84 | 372,4 | 369,6 | 388,3 | 436,6 | 196,1 | 203,0 | 172,3 | 172,3 | 128,8 | 149,4 |
| 85+ | 214,2 | 241,0 | 274,6 | 273,9 | 153,8 | 120,5 | 170,2 | 169,8 | 126,3 | 120,5 |
| Yaş Grubu Age Groups | Larinks Larynx | | Non-Hodgkin Lenfoma Non-Hodgkin Lymphoma | | Pankreas Pancreas | | Beyin, Diğer Sinir Sistemi Brain, Other Nervous System(ONS) | | Böbrek Kidney | |
| | 2007 | 2008 | 2007 | 2008 | 2007 | 2008 | 2007 | 2008 | 2007 | 2008 |
| 0-4 | 0,0 | 0,0 | 1,5 | 0,7 | 0,0 | 0,0 | 2,9 | 2,6 | 2,4 | 1,8 |
| 5-9 | 0,0 | 0,3 | 1,4 | 1,7 | 0,2 | 0,0 | 2,8 | 2,3 | 0,5 | 0,6 |
| 10-14 | 0,0 | 0,0 | 1,2 | 2,5 | 0,0 | 0,0 | 1,6 | 2,3 | 0,0 | 0,0 |
| 15-19 | 0,0 | 0,0 | 2,4 | 2,1 | 0,0 | 0,0 | 1,3 | 1,2 | 0,0 | 0,0 |
| 20-24 | 0,0 | 0,0 | 1,9 | 2,2 | 0,0 | 0,0 | 1,9 | 1,4 | 0,1 | 0,1 |
| 25-29 | 0,1 | 0,1 | 2,4 | 2,9 | 0,3 | 0,0 | 4,1 | 2,1 | 0,5 | 0,1 |
| 30-34 | 0,3 | 0,6 | 3,8 | 2,5 | 0,0 | 0,3 | 3,3 | 3,4 | 0,6 | 0,3 |
| 35-39 | 1,6 | 1,2 | 4,4 | 3,3 | 1,9 | 1,1 | 4,0 | 6,1 | 1,6 | 1,2 |
| 40-44 | 5,2 | 5,6 | 6,4 | 4,6 | 1,8 | 3,5 | 6,2 | 6,9 | 4,2 | 4,0 |
| 45-49 | 13,0 | 11,4 | 7,4 | 8,4 | 6,5 | 4,1 | 7,6 | 4,8 | 5,6 | 6,8 |
| 50-54 | 26,6 | 24,5 | 12,4 | 9,8 | 12,0 | 12,0 | 10,3 | 14,3 | 12,0 | 11,2 |
| 55-59 | 29,3 | 37,7 | 19,8 | 13,6 | 17,0 | 16,0 | 15,4 | 16,6 | 21,2 | 19,5 |
| 60-64 | 40,8 | 37,1 | 24,7 | 20,8 | 26,7 | 23,4 | 20,8 | 18,9 | 28,2 | 24,8 |
| 65-69 | 40,4 | 46,8 | 30,8 | 34,3 | 43,5 | 39,8 | 24,8 | 21,9 | 29,8 | 27,9 |
| 70-74 | 51,7 | 55,4 | 37,3 | 28,8 | 42,6 | 47,7 | 18,3 | 21,7 | 31,4 | 40,7 |
| 75-79 | 51,4 | 41,6 | 45,7 | 37,4 | 44,8 | 40,8 | 18,1 | 18,7 | 30,5 | 25,5 |
| 80-84 | 43,6 | 42,1 | 29,7 | 36,4 | 27,7 | 65,1 | 5,9 | 13,4 | 17,8 | 21,1 |
| 85+ | 22,0 | 65,7 | 60,4 | 16,4 | 43,9 | 43,8 | 5,5 | 5,5 | 11,0 | 5,5 |

Kaynak: Kanserle Savaş Dairesi Başkanlığı

Source: Department of Cancer Control

Not: 2007-2008 yıllarına ait veri toplama, dublikasyon kontrolü, kalite çalışmaları devam ettiğinden bu veriler tahmin değerleridir. Veriler, Aktif Kanser Kayıt Sisteminden alınmıştır. Sistem detayları için bakınız sayfa 135.

Note: These data are the estimates because data collection and duplication and quality checks of the 2007-2008 data are not finished yet. Data were obtained from the "Active Cancer Registration System". For the system details, please see the page 138.

Şekil 3.3. Yıllara ve Cinsiyete Göre Toplam Kanser İnsidansı, (100.000'de, Dünya Standart Nüfusu), Türkiye

Figure 3.3. Total Cancer Incidence by Years and Sex, (per 100.000, World Standard Population), Turkey

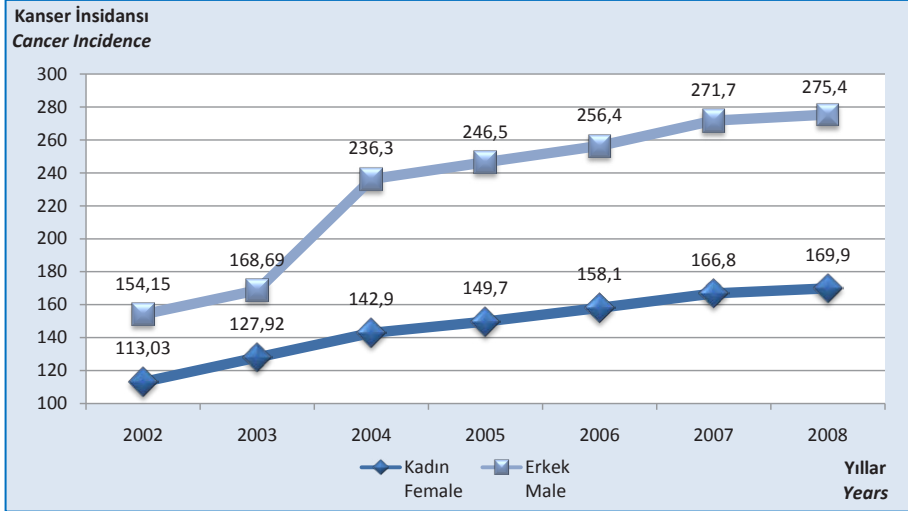

Kaynak: Kanserle Savaş Dairesi Başkanlığı

Source: Department of Cancer Control

Not: 2007-2008 yıllarına ait veri toplama, dublikasyon kontrolü, kalite çalışmaları devam ettiğinden bu veriler tahmin değerleridir. Veriler, Aktif Kanser Kayıt Sisteminden alınmıştır. Sistem detayları için bakınız sayfa 135.

Note: These data are the estimates because data collection and duplication and quality checks of the 2007-2008 data are not finished yet. Data were obtained from the "Active Cancer Registration System". For the system details, please see the page 138.

Şekil 3.4. Kadınlarda En Sık Görülen 10 Kanser Türünün İnsidansı, (100.000'de, Dünya Standart Nüfusu), Türkiye, 2006-2008

Figure 3.4. Incidence of the Most Common 10 Types of Cancer in Women, (per 100.000, World Standard Population), Turkey, 2006-2008

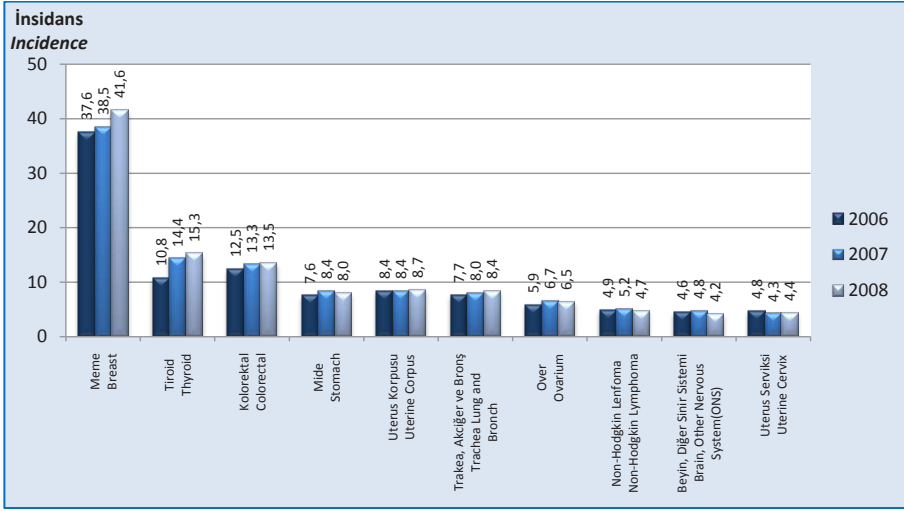

Kaynak: Kanserle Savaş Dairesi Başkanlığı

Source: Department of Cancer Control

Not: 2007-2008 yıllarına ait veri toplama, dublikasyon kontrolü, kalite çalışmaları devam ettiğinden bu veriler tahmin değerleridir. Veriler, Aktif Kanser Kayıt Sisteminden alınmıştır. Sistem detayları için bakınız sayfa 135.

Note: These data are the estimates because data collection and duplication and quality checks of the 2007-2008 data are not finished yet. Data were obtained from the "Active Cancer Registration System". For the system details, please see the page 138.

Şekil 3.5. Erkeklerde En Sık Görülen 10 Kanser Türünün İnsidansı, (100.000’de, Dünya Standart Nüfusu), Türkiye, 2006-2008
 Figure 3.5. Incidence of the Most Common 10 Types of Cancer in Men, (per 100.000, World Standard Population), Turkey, 2006-2008

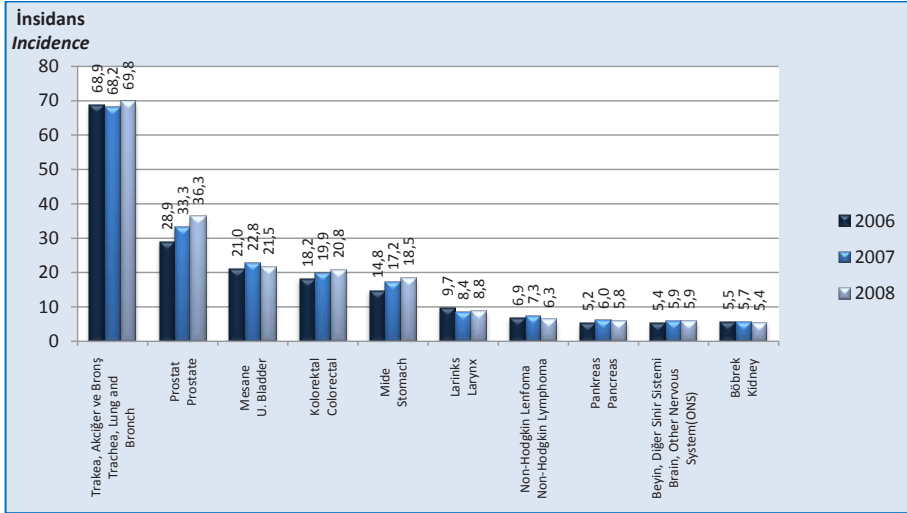

Kaynak: Kanserle Savaş Dairesi Başkanlığı

Source: Department of Cancer Control

Not: 2007-2008 yıllarına ait veri toplama, dublikasyon kontrolü, kalite çalışmaları devam ettiğinden bu veriler tahmin değerleridir. Veriler, Aktif Kanser Kayıt Sisteminden alınmıştır. Sistem detayları için bakınız sayfa 135.

Note: These data are the estimates because data collection and duplication and quality checks of the 2007-2008 data are not finished yet. Data were obtained from the "Active Cancer Registration System". For the system details, please see the page 138.

Tablo 3.6. Yıllara ve İBBS-1'e Göre Kanser Erken Teşhis, Tarama ve Eğitim Merkezlerinde Yapılan Klinik Meme Muayenesi Sayısı, Türkiye

Table 3.6. Number of Clinical Breast Cancer Consultations Performed in Cancer Early Diagnosis, Screening and Training Centers by Years and NUTS-1, Turkey

| İBBS-1 NUTS-1 | 2006 | 2007 | 2008 | 2009 | 2010 |
|-------------------|---------|---------|---------|---------|---------|
| Akdeniz | 12.822 | 20.182 | 19.827 | 17.013 | 13.714 |
| Batı Anadolu | 4.725 | 8.479 | 11.267 | 8.475 | 11.596 |
| Batı Karadeniz | 1.673 | 3.694 | 12.120 | 10.158 | 13.633 |
| Batı Marmara | 10.242 | 15.997 | 14.454 | 9.356 | 8.786 |
| Doğu Karadeniz | 11.413 | 16.219 | 11.804 | 11.529 | 9.906 |
| Doğu Marmara | 6.536 | 11.000 | 13.321 | 13.341 | 13.994 |
| Ege | 25.240 | 33.070 | 32.025 | 24.752 | 20.350 |
| Güneydoğu Anadolu | 3.570 | 5.854 | 10.342 | 6.887 | 6.818 |
| İstanbul | 5.181 | 3.624 | 3.582 | 9.664 | 2.951 |
| Kuzeydoğu Anadolu | 2.709 | 1.291 | 2.224 | 3.113 | 4.809 |
| Orta Anadolu | 19.654 | 31.419 | 34.148 | 19.878 | 17.111 |
| Ortadoğu Anadolu | 4.334 | 5.438 | 7.947 | 7.124 | 7.954 |
| Türkiye | 108.099 | 156.267 | 173.061 | 141.290 | 131.622 |

Kaynak: Kanserle Savaş Dairesi Başkanlığı

Source: Department of Cancer Control

Tablo 3.7. Yıllara ve İBBS-1'e Göre Kanseri Erken Teşhis, Tarama ve Eğitim Merkezlerinde Yapılan Jinekolojik Muayene Sayısı, Türkiye

Table 3.7. Number of Gynecological Consultations Performed in Cancer Early Diagnosis, Screening and Training Centers by Years and NUTS-1, Turkey

| İBBS-1 NUTS-1 | 2006 | 2007 | 2008 | 2009 | 2010 |
|-------------------|--------|--------|---------|---------|---------|
| Akdeniz | 6.744 | 12.242 | 12.400 | 14.420 | 18.948 |
| Batı Anadolu | 5.144 | 9.743 | 11.227 | 8.259 | 9.658 |
| Batı Karadeniz | 772 | 384 | 8.986 | 14.879 | 13.790 |
| Batı Marmara | 1.885 | 2.828 | 4.524 | 5.175 | 4.783 |
| Doğu Karadeniz | 5.612 | 9.726 | 7.819 | 8.686 | 14.526 |
| Doğu Marmara | 2.902 | 5.071 | 5.628 | 8.819 | 10.436 |
| Ege | 1.553 | 6.519 | 14.517 | 14.831 | 19.608 |
| Güneydoğu Anadolu | 6.009 | 11.132 | 13.216 | 13.504 | 11.621 |
| İstanbul | 1.265 | 1.843 | 2.922 | 6.431 | 1.731 |
| Kuzeydoğu Anadolu | 974 | 252 | 235 | 4.265 | 5.654 |
| Orta Anadolu | 19.154 | 26.415 | 31.516 | 32.742 | 30.449 |
| Ortadoğu Anadolu | 5.074 | 5.296 | 4.591 | 6.207 | 6.799 |
| Türkiye | 57.088 | 91.451 | 117.581 | 138.218 | 148.003 |

Kaynak: Kanseri Savaş Dairesi Başkanlığı

Source: Department of Cancer Control

Tablo 3.8. Yıllara ve İBBS-1'e Göre Kanseri Erken Teşhis, Tarama ve Eğitim Merkezleri ve Diğer Kurumlarda Sürdürülen Serviks Kanseri Tarama Programı Kapsamında Alınan Pap Smear Sayıları, Türkiye

Table 3.8. Pap Smear Examinations Performed in Scope of the Cervical Cancer Screening Program Implemented in Cancer Early Diagnosis, Screening and Training Centers and in Other Health Care Facilities by Years and NUTS-1, Turkey

| | KETEM KETEM | | | | DİĞER OTHER | | | |
|-------------------|----------------|---------|---------|---------|----------------|-----------|-----------|-----------|
| İBBS-1 NUTS-1 | 2007 | 2008 | 2009 | 2010 | 2007 | 2008 | 2009 | 2010 |
| Akdeniz | 9.919 | 11.915 | 14.422 | 18.057 | 77.649 | 122.653 | 202.232 | 229.060 |
| Batı Anadolu | 4.925 | 8.325 | 7.588 | 8.383 | 195.216 | 192.235 | 207.398 | 225.984 |
| Batı Karadeniz | 754 | 6.772 | 14.038 | 13.560 | 33.291 | 50.321 | 96.628 | 77.124 |
| Batı Marmara | 4.681 | 5.118 | 4.612 | 4.223 | 22.001 | 34.426 | 41.989 | 47.430 |
| Doğu Karadeniz | 8.417 | 7.916 | 7.587 | 8.760 | 21.182 | 23.033 | 66.651 | 39.201 |
| Doğu Marmara | 5.253 | 5.893 | 8.336 | 9.962 | 93.810 | 120.401 | 120.218 | 131.870 |
| Ege | 16.045 | 16.058 | 19.627 | 19.074 | 135.074 | 172.492 | 168.661 | 218.702 |
| Güneydoğu Anadolu | 7.388 | 12.656 | 14.671 | 12.239 | 19.581 | 42.652 | 60.225 | 77.862 |
| İstanbul | 1.843 | 2.345 | 9.197 | 2.259 | 186.089 | 566.249 | 1.983.934 | 724.363 |
| Kuzeydoğu Anadolu | 1.037 | 1.233 | 4.914 | 6.437 | 18.206 | 32.428 | 23.640 | 37.233 |
| Orta Anadolu | 20.194 | 25.918 | 26.497 | 24.579 | 40.338 | 70.138 | 93.608 | 109.396 |
| Ortadoğu Anadolu | 4.117 | 3.890 | 6.248 | 6.506 | 31.568 | 40.634 | 41.504 | 53.575 |
| Türkiye | 84.573 | 108.039 | 137.737 | 134.039 | 874.005 | 1.467.662 | 3.106.688 | 1.971.800 |

Kaynak: Kanseri Savaş Dairesi Başkanlığı

Source: Department of Cancer Control

Not: Diğer; KETEM'ler hariç Türkiye genelinde hizmet veren tüm sağlık kuruluşlarında (Eğitim ve Araştırma Hastanesi, Devlet Hastanesi, Üniversite Hastanesi, Askeri Hastane, Özel Hastane, Tıp/Görüntüleme Merkezi, AÇSAP Merkezi, Sağlık Ocağı, Toplum Sağlığı Merkezi, Aile Sağlığı Merkezi) yapılan pap smear sayılarını kapsamaktadır.

Note: "Other" covers pap smear examinations performed in all health care facilities (training and research hospitals, public hospitals, university hospitals, military hospitals, private hospitals, medical/imaging centers, mother and child health and family planning centers, health centers, population health centers and family health centers) except for the KETEMs (Cancer Early Diagnosis, Screening and Training Centers).

Tablo 3.9. Yıllara ve İBBS-1'e Göre Kanseri Erken Teşhis, Tarama ve Eğitim Merkezleri ve Diğer Kurumlarda Sürdürülen Meme Kanseri Tarama Programı Kapsamında Çekilen Mamografi Sayıları, Türkiye

Table 3.9. Mammography Examinations Performed in Scope of the Breast Cancer Screening Program Implemented in Cancer Early Diagnosis, Screening and Training Centers and in Other Health Care Facilities by Years and NUTS-1, Turkey

| | KETEM KETEM | | | | DİĞER OTHER | | | |
|-------------------|----------------|---------|--------|--------|----------------|-----------|-----------|-----------|
| İBBS-1 NUTS-1 | 2007 | 2008 | 2009 | 2010 | 2007 | 2008 | 2009 | 2010 |
| Akdeniz | 9.647 | 10.520 | 10.645 | 9.596 | 102.252 | 157.642 | 162.274 | 164.077 |
| Batı Anadolu | 6.722 | 8.079 | 5.632 | 5.311 | 162.470 | 162.461 | 197.653 | 174.743 |
| Batı Karadeniz | 3.163 | 10.335 | 8.233 | 11.637 | 62.419 | 70.213 | 80.224 | 86.379 |
| Batı Marmara | 12.495 | 10.491 | 6.195 | 6.573 | 22.924 | 38.951 | 44.259 | 38.739 |
| Doğu Karadeniz | 10.826 | 8.295 | 5.953 | 5.770 | 31.111 | 29.588 | 33.490 | 35.676 |
| Doğu Marmara | 5.307 | 5.893 | 7.136 | 7.906 | 100.315 | 106.112 | 130.591 | 114.447 |
| Ege | 25.528 | 19.087 | 17.914 | 11.950 | 137.294 | 173.369 | 194.526 | 192.492 |
| Güneydoğu Anadolu | 3.719 | 6.340 | 2.963 | 3.153 | 10.904 | 32.590 | 37.562 | 40.870 |
| İstanbul | 6.500 | 4.172 | 9.500 | 3.254 | 117.513 | 384.248 | 406.731 | 409.647 |
| Kuzeydoğu Anadolu | 2.515 | 3.574 | 2.270 | 3.267 | 33.562 | 28.309 | 18.734 | 16.778 |
| Orta Anadolu | 14.894 | 19.628 | 11.557 | 10.840 | 35.918 | 42.577 | 68.708 | 54.914 |
| Ortadoğu Anadolu | 3.125 | 3.251 | 3.544 | 7.624 | 18.932 | 31.476 | 29.371 | 40.704 |
| Türkiye | 104.441 | 109.665 | 91.542 | 86.881 | 835.614 | 1.257.536 | 1.404.123 | 1.369.466 |

Kaynak: Kanseri Savaş Dairesi Başkanlığı

Source: Department of Cancer Control

Not: Diğer; KETEM'ler hariç Türkiye genelinde hizmet veren tüm sağlık kuruluşlarında (Eğitim ve Araştırma Hastanesi, Devlet Hastanesi, Üniversite Hastanesi, Askeri Hastane, Özel Hastane, Tıp/Görüntüleme Merkezi, AÇSAP Merkezi, Sağlık Ocağı, Toplum Sağlığı Merkezi, Aile Sağlığı Merkezi) çekilen mamografi sayılarını kapsamaktadır.

Note: "Other" covers mammography examinations performed in all health care facilities (training and research hospitals, public hospitals, university hospitals, military hospitals, private hospitals, medical/imaging centers, mother and child health and family planning centers, health centers, population health centers and family health centers) except for the KETEMs (Cancer Early Diagnosis, Screening and Training Centers).



Bölüm 4

Risk Faktörleri

Chapter 4

Risk Factors



Tablo 4.1. Tütün Kullanma Durumu, (%), 2008, 2010
 Table 4.1. Tobacco Consumption, (%), 2008, 2010

| | 2008 | 2010 |
|--|------|------|
| Tütün Kullanma Durumu <i>Tobacco Consumption</i> | 31,2 | 27,1 |
| Her Gün Sigara Kullanma Durumu <i>Daily Tobacco Consumption</i> | 27,4 | 24,7 |
| Kapalı Ortamda Sigara Dumanına Maruz Kalma Durumu <i>Exposure to Smoke at Closed Places</i> | 38,5 | 14,9 |
| Evlerde Sigara İçilmesine İzin Verilme Durumu <i>Smoking-Allowed Houses</i> | 59,7 | 39,8 |
| Toplu Taşıma Araçlarında Sigara Dumanına Maruz Kalma Durumu <i>Exposure to Smoke in Public Transportation Vehicles</i> | 16,5 | 10,0 |
| Kamu Binalarında Sigara Dumanına Maruz Kalma Durumu <i>Exposure to Smoke in Public Facilities</i> | 11,3 | 7,4 |
| Restoranlarda Sigara Dumanına Maruz Kalma Durumu <i>Exposure to Smoke in Restaurants</i> | 55,9 | 13,9 |
| Sigara Paketleri Üzerindeki Uyarıları Fark Edip Sigarayı Bırakmayı Düşünenler <i>Persons Thinking to Quit Smoking due to Warning Notice on Cigarette Packages</i> | 46,5 | 38,4 |
| Sigara Reklam, Promosyon veya Tanıtım Materyalini Fark Etme Durumu <i>Recognizing Tobacco Advertisement and Promotion Materials</i> | 13,3 | 10,3 |
| Sigaranın Ciddi Hastalıklara Neden Olduğunu Düşünenler <i>Persons Considering Tobacco as a Cause of Severe Diseases</i> | 97,2 | 96,2 |

Kaynak: TÜİK, Küresel Yetişkin Tütün Araştırması 2008, Temel Sağlık Hizmetleri Genel Müdürlüğü, Türkiye Yetişkin Tütün Araştırması 2010

Source: TURKSTAT, Global Adult Tobacco Survey 2008, General Directorate of Primary Health Care Services, Turkey Adult Tobacco Survey 2010

Tablo 4.2. Tütün Kullanma Sıklığının Cinsiyete Göre Dağılımı, (%), 2010
 Table 4.2. Distribution of Tobacco Use Prevalence by Sex, (%), 2010

| | Toplam <i>Total</i> | Erkek <i>Male</i> | Kadın <i>Female</i> |
|--|------------------------|----------------------|------------------------|
| Halen Tütün Kullanan <i>Current Smokers</i> | 27,1 | 40,7 | 13,8 |
| Halen Her Gün Tütün Kullanan <i>Current Daily Smokers</i> | 24,7 | 38,0 | 11,8 |
| Halen Mamul Sigara Kullanan <i>Current Fabricated Tobacco Users</i> | 96,8 | 96,9 | 96,6 |
| Günde 16 ve Daha Fazla Sigara İçen <i>Smokers Smoking 16 or More Cigarettes per Day</i> | 64,9 | 70,1 | 49,0 |
| Günde İlk Sigarasını Uyandıktan Sonraki 30 Dakika İçinde İçen <i>Smokers Smoking the First Cigarette within 30 Minutes upon Awakening</i> | 47,4 | 48,7 | 43,6 |
| Günde İçilen Ortalama Sigara Sayısı <i>Average Number of Cigarettes Smoked per Day</i> | 17,9 | 18,9 | 14,7 |

Kaynak: Temel Sağlık Hizmetleri Genel Müdürlüğü, Türkiye Yetişkin Tütün Araştırması 2010

Source: General Directorate of Primary Health Care Services, Turkey Adult Tobacco Survey 2010

Tablo 4.3. Tütün Kullanılan Ortamlarda Pasif Etkilenme Durumunun Cinsiyete Göre Dağılımı, (%), 2010

Table 4.3. Distribution of the Influence of Secondhand Smoke by Sex, (%), 2010

| | Toplam <i>Total</i> | Erkek <i>Male</i> | Kadın <i>Female</i> |
|--|------------------------|----------------------|------------------------|
| Kapalı Ortamda Çalışan ve İşyerinde Pasif Sigara Dumanından Etkilenen Yetişkin <i>Adults Influenced by Secondhand Smoking at Closed Places and Workplaces</i> | 14,9 | 15,9 | 9,9 |
| Kapalı Ortamda Çalışan Sigara Kullanmayan Yetişkinlerde Sigara Dumanından Etkilenen <i>Non-Smoking Adults Influenced by Smoking at Closed Workplaces</i> | 11,4 | 12,4 | 8,1 |
| Sigara Kullanılmasına İzin Verilen Evler <i>Smoking-Allowed Houses</i> | 39,8 | 40,4 | 39,2 |
| Restoranlarda Sigara Dumanından Etkilenme <i>Being Influenced by Smoke in Restaurants</i> | 13,9 | 14,1 | 13,5 |
| Kahvehanelerde ve Kafelerde Sigara Dumanından Etkilenme <i>Being Influenced by Smoke in Cafes</i> | 26,2 | 26,6 | 20,7 |
| Toplu Taşıma Araçlarında Sigara Dumanından Etkilenme <i>Being Influenced by Smoke in Public Transportation Vehicles</i> | 10 | 10,1 | 9,9 |
| Kamu Binalarında Sigara Dumanından Etkilenme <i>Being Influenced by Smoke in Public Facilities</i> | 7,4 | 7,2 | 7,8 |
| Hastane ve Sağlık Kuruluşlarında Sigara Dumanından Etkilenme <i>Being Influenced by Smoke at Hospitals and Health Care Facilities</i> | 3,3 | 3,2 | 3,4 |

Kaynak: Temel Sağlık Hizmetleri Genel Müdürlüğü, Türkiye Yetişkin Tütün Araştırması 2010
Source: General Directorate of Primary Health Care Services, Turkey Adult Tobacco Survey 2010

Tablo 4.4. Tütün Karşıtı Bilgilendirmenin Farkında Olanların Cinsiyete Göre Dağılımı, (%), 2010

Table 4.4. Recognition of Anti-Smoking Information, by Sex, (%), 2010

| | | Toplam <i>Total</i> | Erkek <i>Male</i> | Kadın <i>Female</i> |
|---|---|------------------------|----------------------|------------------------|
| Sigara Karşıtı Bilgi <i>Anti-Smoking Information</i> | Sigara Karşıtı Bilgi ile Herhangi Bir Yerde Karşılaşan <i>Persons Encountering Anti-Smoking Information in Anywhere</i> | 84,5 | 85,3 | 83,8 |
| | Gazete ve Dergilerde Sigara Karşıtı Bilgi ile Karşılaşan <i>Persons Encountering Anti-Smoking Information in Newspapers and Journals</i> | 38,3 | 41,3 | 35,4 |
| | Televizyonda Sigara Karşıtı Bilgiyle Karşılaşan <i>Persons Encountering Anti-Smoking Information on Cigarette Packages</i> | 82,2 | 83,0 | 81,5 |
| | İlan Panolarında Sigara Karşıtı Bilgi ile Karşılaşan <i>Persons Encountering Anti-Smoking Information on Billboards</i> | 24,1 | 24,8 | 23,4 |
| Paketlerde Yazılı Uyarılar <i>Warning Notice on Cigarette Packages</i> | Halen Sigara Kullananlarda Sigara Paketi Üzerindeki Yazılı Uyarıyı Fark Eden <i>Current Smokers Recognizing Warning Notice on Cigarette Packages</i> | 91,9 | 92,5 | 90,2 |
| | Paket Üzerinde Yazan Uyarı Nedeni ile Sigarayı Bırakmayı Düşünen <i>Persons Thinking to Quit Smoking due to Warning Notice on Cigarette Packages</i> | 38,4 | 38,0 | 39,7 |
| Pazarlama <i>Marketing</i> | Sigara Reklam, Tanıtım ve Sponsorluğunu Fark Eden <i>Persons Recognizing Tobacco Advertisements, Sponsorships etc.</i> | 10,3 | 11,0 | 9,7 |

Kaynak: Temel Sağlık Hizmetleri Genel Müdürlüğü, Türkiye Yetişkin Tütün Araştırması 2010
Source: General Directorate of Primary Health Care Services, Turkey Adult Tobacco Survey 2010

Tablo 4.5. Tütün Kullanımının Ciddi Hastalıklara Sebep Olduğunu Düşünenlerin Cinsiyete Göre Dağılımı, (%), 2010

Table 4.5. Distribution of Individuals Thinking Smoking as a Cause of a Severe Disease, (%), 2010

| | Toplam Total | Erkek Male | Kadın Female |
|--|-----------------|---------------|-----------------|
| Sigara Kullanmanın Ciddi Hastalık Yaptığına İnanan Individuals Thinking Smoking as a Cause of a Severe Disease | 96,2 | 96,3 | 96,1 |
| Sigaranın Felce Sebep Olduğuna İnanan Individuals Thinking Smoking as a Cause of Stroke | 77,6 | 77,8 | 77,4 |
| Sigaranın Kalp Krizine Sebep Olduğuna İnanan Individuals Thinking Smoking as a Cause of Heart Attack | 90,6 | 91,5 | 89,7 |
| Sigaranın Akciğer Kanseri Sebep Olduğuna İnanan Individuals Thinking Smoking as a Cause of Lung Cancer | 96,7 | 97,0 | 96,3 |
| Diğer İnsanların İçtiği Sigara Dumanının Solunmasının Ciddi Hastalıklara Sebep Olduğuna İnanan Individuals Thinking Passive Smoking as a Cause of Severe Diseases | 93,3 | 92,8 | 93,7 |

Kaynak: Temel Sağlık Hizmetleri Genel Müdürlüğü, Türkiye Yetişkin Tütün Araştırması 2010

Source: General Directorate of Primary Health Care Services, Turkey Adult Tobacco Survey 2010

Tablo 4.6. On Beş Yaş ve Üzeri Bireylerin Alkol Kullanım Durumunun Cinsiyet ve Yerleşim Yerine Göre Dağılımı, (%), 2008

Table 4.6. Distribution of 15 and 15+ Aged Individuals' Alcohol Consumption by Sex and Residence (%), 2008

| | Türkiye Turkey | | | Kent Urban | | | Kır Rural | | |
|---|-------------------|-----------------|-----------------|---------------|-----------------|-----------------|---------------|-----------------|-----------------|
| Alkol Kullanma Durumu Alcohol Consumption Status | Erkek Male | Kadın Female | Toplam Total | Erkek Male | Kadın Female | Toplam Total | Erkek Male | Kadın Female | Toplam Total |
| Kullanan Consumer | 18,8 | 3,3 | 10,9 | 19,5 | 4,4 | 12,0 | 17,0 | 1,2 | 8,5 |
| Kullanmayan Not Consuming | 17,3 | 3,7 | 10,4 | 16,5 | 4,8 | 10,7 | 19,4 | 1,3 | 9,7 |
| Hiç Kullanmamış Olan Never Consumed | 63,9 | 93,0 | 78,7 | 64,0 | 90,8 | 77,3 | 63,6 | 97,5 | 81,8 |

Kaynak: TÜİK, Sağlık Araştırması 2008

Source: TURKSTAT, Health Survey 2008

Not: Bu veriler kişilerden beyana dayalı olarak alınmıştır.

Note: Data are based on personal statements.

Tablo 4.7. On Beş Yaş ve Üzeri Bireylerin Günde En Az Bir Porsiyon Meyve (Meyve Suyu Hariç), Sebze ve Salata (Sebze Suyu ve Patates Hariç) Tüketme Sıklığı, (%), 2008
 Table 4.7. Frequency of Fruits (Except for Fruit Juice), Vegetables and Salad (Except for Vegetable Juice and Potatoes) Consumption of 15 and 15+ Aged Individuals, (at least One Portion), (%), 2008

| | Türkiye Turkey | | |
|---|-------------------|-----------------|-----------------|
| | Erkek Male | Kadın Female | Toplam Total |
| Meyve Tüketme Sıklığı (Meyve Suyu Hariç) Frequency of Fruit Consumption (Except for Fruit Juice) | 50,7 | 53,4 | 52,1 |
| Sebze ve Salata Tüketme Sıklığı (Sebze Suyu ve Patates Hariç) Frequency of Vegetable and Salad Consumption (Except for Vegetable Juice and Potatoes) | 59,8 | 63,0 | 61,4 |

Kaynak: TÜİK, Sağlık Araştırması 2008

Source: TURKSTAT, Health Survey 2008

Not: Bu veriler kişilerden beyana dayalı olarak alınmıştır.

Note: Data are based on personal statements.

Tablo 4.8. On Beş Yaş ve Üzeri Bireylerde Vücut Kitle İndeksinin Cinsiyet ve Yerleşim Yerine Göre Dağılımı, (%), 2008
 Table 4.8. Distribution of Body Mass Index of 15 and 15+ Aged Individuals by Sex and Residence, (%), 2008

| | Türkiye Turkey | | | Kent Urban | | | Kır Rural | | |
|--|-------------------|-----------------|-----------------|---------------|-----------------|-----------------|---------------|-----------------|-----------------|
| | Erkek Male | Kadın Female | Toplam Total | Erkek Male | Kadın Female | Toplam Total | Erkek Male | Kadın Female | Toplam Total |
| Vücut Kitle İndeksi Body Mass Index | | | | | | | | | |
| Düşük Kilolu Underweighted | 2,7 | 5,9 | 4,2 | 2,9 | 6,2 | 4,5 | 2,3 | 4,8 | 3,5 |
| Normal Kilolu Normal Weighted | 48,1 | 48,2 | 48,2 | 47,6 | 48,7 | 48,1 | 49,5 | 46,9 | 48,2 |
| Fazla Kilolu Overweighted | 36,9 | 27,4 | 32,4 | 37,3 | 27,0 | 32,4 | 35,9 | 28,7 | 32,6 |
| Obez Obese | 12,3 | 18,5 | 15,2 | 12,2 | 18,1 | 15,0 | 12,3 | 19,6 | 15,7 |

Kaynak: TÜİK, Sağlık Araştırması 2008

Source: TURKSTAT, Health Survey 2008

Not: Bu veriler kişilerden beyana dayalı olarak alınmıştır. Vücut Kitle İndeksi tanım ve gruplaması hakkında daha fazla bilgi için bakınız sayfa 137.

Note: Data are based on personal statements. For further information on description and grouping of Body Mass Index, please see the page 140.



Bölüm 5

Hastalıkların Önlenmesi ve Sağlığın Korunması

Chapter 5

Prevention of Diseases and Protection of Health



Tablo 5.1. Yıllara Göre Aşılama Oranları, (%), Türkiye
 Table 5.1. Immunization Coverage by Years, (%), Turkey

| | 2000 | 2002 | 2006 | 2007 | 2008 | 2009 | 2010 |
|-----------------------|------|------|------|------|------|------|------|
| DaBT 1 DaPT 1 | 88 | 82 | 90 | 98 | 97 | 97 | 98 |
| DaBT 2 DaPT 2 | 84 | 80 | 88 | 96 | 96 | 96 | 98 |
| DaBT 3* DaPT 3* | 80 | 78 | 90 | 96 | 96 | 96 | 97 |
| BCG BCG | 77 | 77 | 88 | 94 | 96 | 96 | 97 |
| HBV 3 HBV 3 | 66 | 72 | 82 | 96 | 92 | 94 | 96 |
| KKK** MMR** | 81 | 82 | 98 | 96 | 97 | 97 | 97 |
| KPA 3 *** CPV 3*** | - | - | - | - | - | 97 | 95 |

Kaynak: Temel Sağlık Hizmetleri Genel Müdürlüğü

Source: General Directorate of Primary Health Care Services

* Hib-3 aşılamasına 2007 yılında başlanmıştır. 2008'dan itibaren DaBT+IPA+Hib 5'li aşı olarak uygulanmaktadır.

* Hib-3 Immunization started in 2007. DaPT+IPV+Hib have been given in 5-item combined vaccines since 2008.

** 2006'dan önce sadece kızamık aşısı olarak uygulanmıştır.

** Given as the Measles Vaccine only before 2006.

*** KPA 3 aşılamasına Kasım 2008 yılında başlanmıştır.

*** CPV 3 Immunization started in November 2008.

Not: Oranların hesaplanmasında kullanılan nüfus Sağlık Bakanlığı tarafından hedeflenen nüfustur.

Note: Population used in calculating the proportions refers to the population targeted by the MOH.

Şekil 5.1. İBBS-1'e Göre Beşli Karma Aşı (DaBT+IPA+Hib) Birinci Doz Aşılama Oranı, (%), 2010
Figure 5.1. First Dose Immunization Coverage of 5-Component Combined Vaccine (DaPT+IPV+Hib) by NUTS-1, (%), 2010

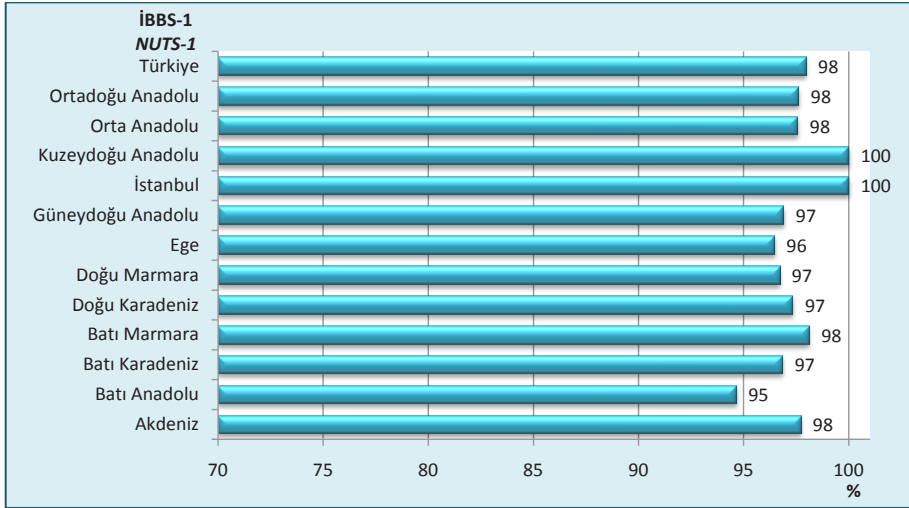

Kaynak: Temel Sağlık Hizmetleri Genel Müdürlüğü
Source: General Directorate of Primary Health Care Services

Şekil 5.2. İBBS-1'e Göre Beşli Karma Aşı (DaBT+IPA+Hib) İkinci Doz Aşılama Oranı, (%), 2010
Figure 5.2. Second Dose Immunization Coverage of 5-Component Combined Vaccine (DaPT+IPV+Hib) by NUTS-1, (%), 2010

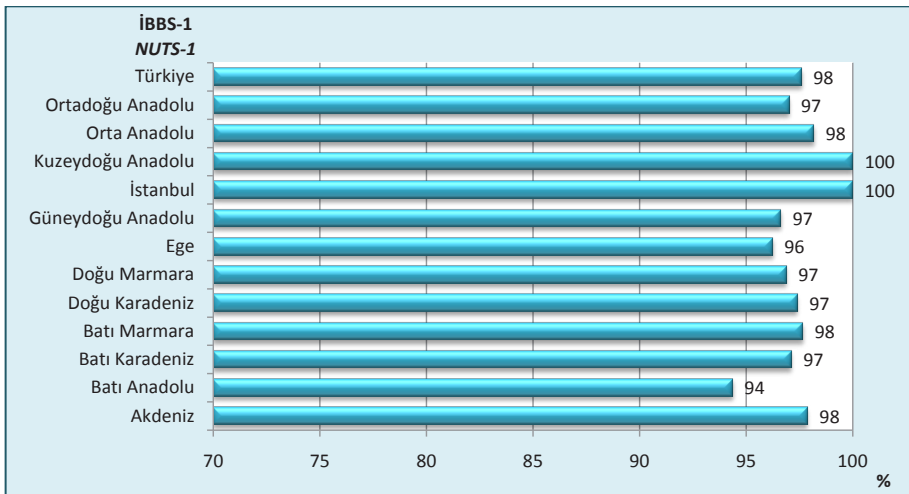

Kaynak: Temel Sağlık Hizmetleri Genel Müdürlüğü
Source: General Directorate of Primary Health Care Services

Şekil 5.3. İBBS-1'e Göre Beşli Karma Aşı (DaBT+IPA+Hib) Üçüncü Doz Aşılama Oranı, (%), 2010
 Figure 5.3. Third Dose Immunization Coverage of 5-Component Combined Vaccine (DaPT+IPV+Hib) by NUTS-1, (%), 2010

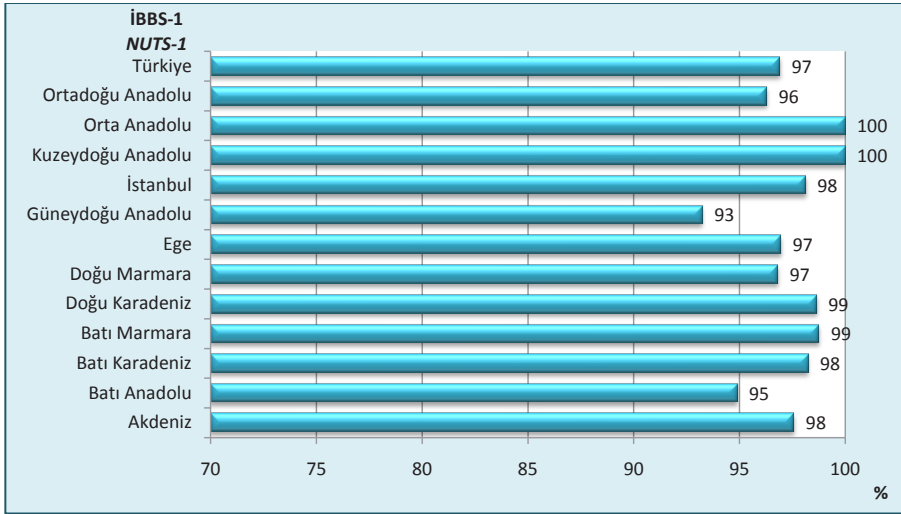

Kaynak: Temel Sağlık Hizmetleri Genel Müdürlüğü
 Source: General Directorate of Primary Health Care Services

Şekil 5.4. İBBS-1'e Göre BCG Aşılama Oranı, (%), 2010
 Figure 5.4. BCG Immunization Coverage by NUTS-1, (%), 2010

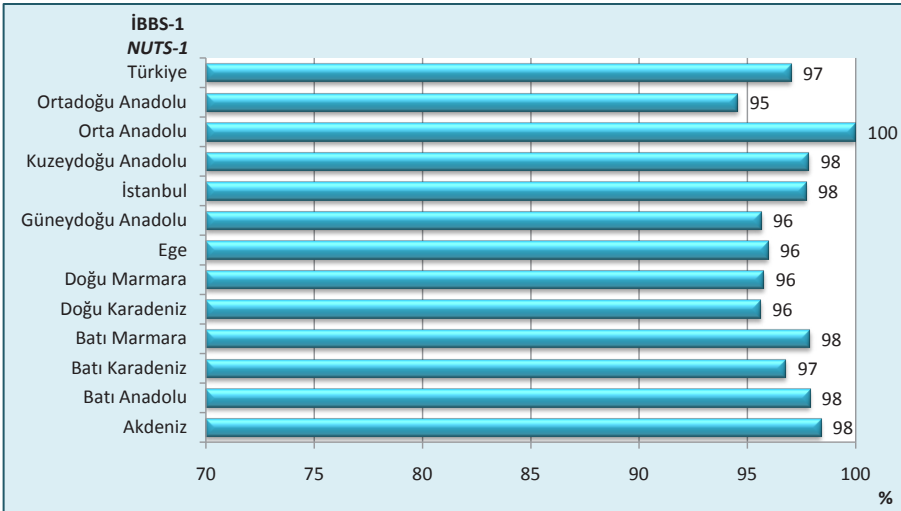

Kaynak: Temel Sağlık Hizmetleri Genel Müdürlüğü
 Source: General Directorate of Primary Health Care Services

Şekil 5.5. İBBS-1'e Göre HBV 3 Aşılama Oranı, (%), 2010

Figure 5.5. HBV 3 Immunization Coverage by NUTS-1, (%), 2010

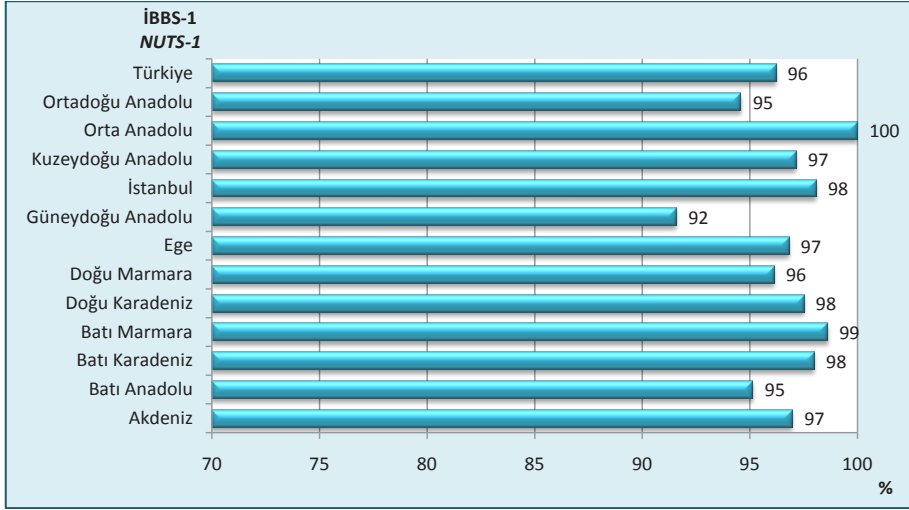

Kaynak: Temel Sağlık Hizmetleri Genel Müdürlüğü

Source: General Directorate of Primary Health Care Services

Şekil 5.6. İBBS-1'e Göre KKK Aşılama Oranı, (%), 2010

Figure 5.6. MMR Immunization Coverage by NUTS-1, (%), 2010

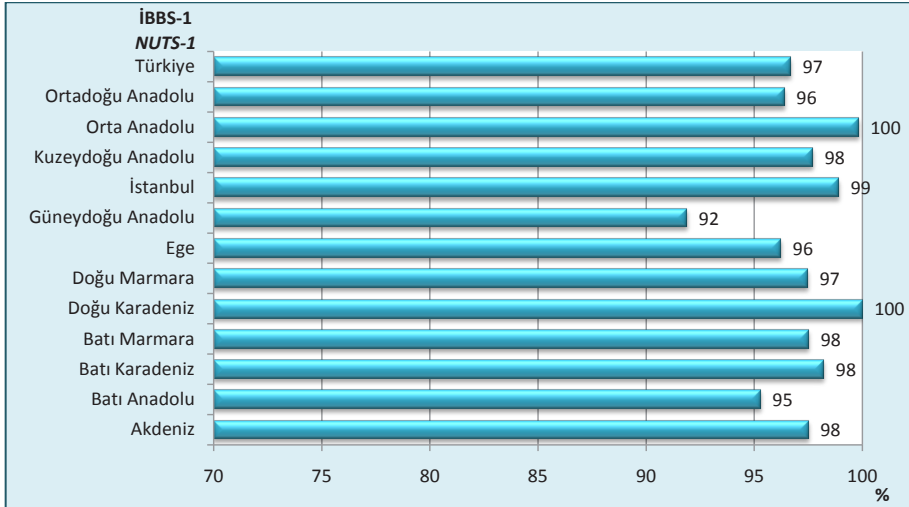

Kaynak: Temel Sağlık Hizmetleri Genel Müdürlüğü

Source: General Directorate of Primary Health Care Services

Şekil 5.7. İBBS-1'e Göre KPA 3 Aşılama Oranı, (%), 2010

Figure 5.7. CPV 3 Immunization Coverage by NUTS-I, (%), 2010

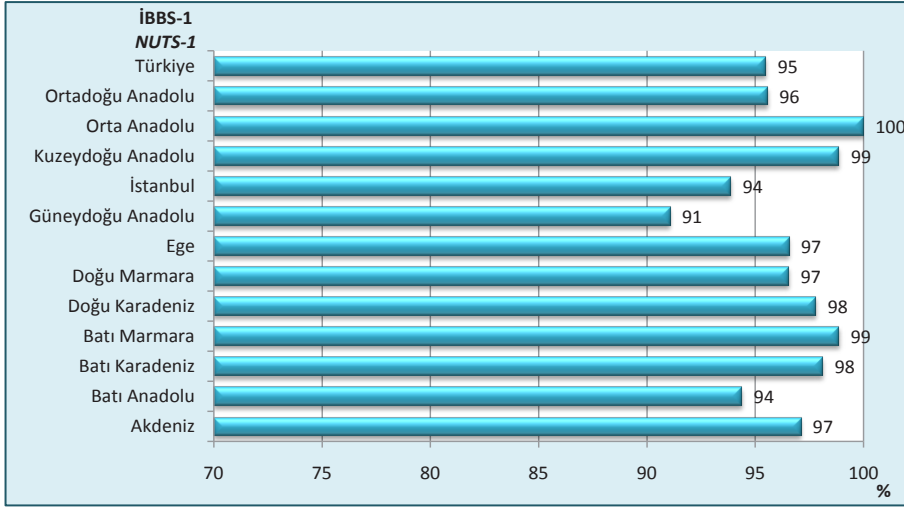

Kaynak: Temel Sağlık Hizmetleri Genel Müdürlüğü

Source: General Directorate of Primary Health Care Services

Tablo 5.2. Yıllara Göre Bazı Ana Çocuk Sağlığı ve Aile Planlaması Göstergeleri, Türkiye

Table 5.2. Some Indicators of Mother and Child Healthcare and Family Planning by Years, Turkey

| | 2003 | 2007 | 2008 | 2009 | 2010 |
|--|------|------|------|------|------|
| Hastanede Doğum Oranı (100'de) Hospital Births Ratio (in 100) | 78 | 84 | 88 | 89 | 92 |
| Antenatal Bakım Kapsamı (En Az Dört Ziyaret) (100'de) Scope of Antenatal Care (Minimum Four Visits) (in 100) | 54 | 70 | 74 | 80 | 82 |
| Sezaryen Doğumların Tüm Doğumlar İçindeki Payı (100'de) Share of Cesarean Sections in All Births (in 100) | 21 | 35 | 37 | 43 | 46 |
| 15-49 Yaş Grubu Halen Evli Kadınlarda Kontraseptif Yöntem (Herhangi Bir Yöntem) Kullanım Yüzdesi Contraceptive Method Use (Any Methods) in 15-49 Aged Married Women | 71 | 72 | 73 | 73 | 73 |

Kaynak: AÇSAP Genel Müdürlüğü, Türkiye Nüfus ve Sağlık Araştırması, 2003, 2008

Source: GD-MCHFP, Turkey Demographic and Health Survey, 2003, 2008

Not: Hastanede Doğum Oranı 2003, 2007, 2008, 2009, 2010 AÇSAP Genel Müdürlüğü; Antenatal Bakım Kapsamı 2003-2008 TNSA, 2007, 2009, 2010 AÇSAP Genel Müdürlüğü Projeksiyonudur; Diğer Göstergeler, 2003-2008 TNSA, 2007, 2009, 2010 yılları AÇSAP Genel Müdürlüğü.

Note: Hospital Births Ratio 2003, 2007, 2008, 2009 and 2010 by the GD-MCHFP; Antenatal Care Coverage TDHS 2003-2008 and the GD-MCHFP Projections for 2007, 2009 and 2010; Other Indicators, TDHS 2003-2008 TNSA and the GD-MCHFP 2007, 2009 and 2010

Şekil 5.8. İBBS-1'e Göre Hastanede Yapılan Doğumların Tüm Doğumlar İçindeki Oranı, (%), 2010
Figure 5.8. Share of Hospital Births in All Births by NUTS-1, (%), 2010

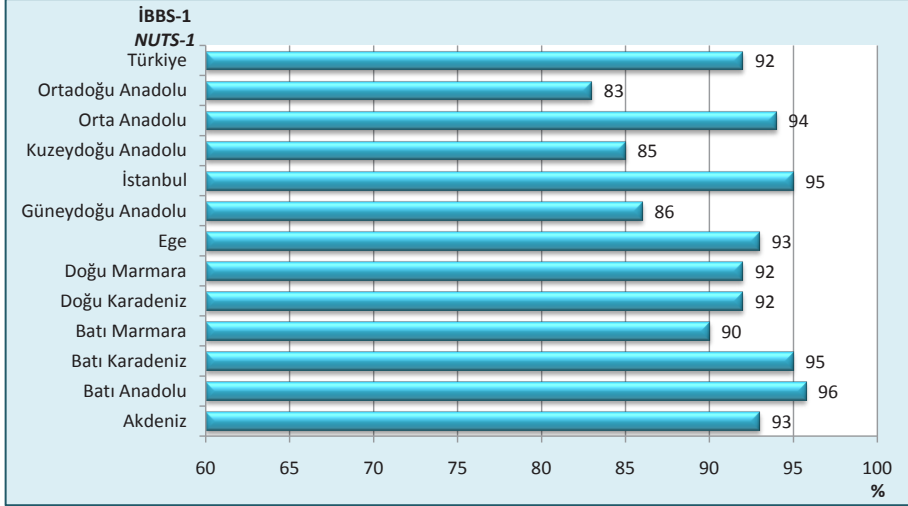

Kaynak: AÇSAP Genel Müdürlüğü
Source: GD-MCHFP

Şekil 5.9. İBBS-1'e Göre Antenatal Bakım Kapsamı En Az Dört Ziyaret Olanların Oranı, (%), 2010
Figure 5.9. Proportion of Antenatal Care Coverage with Minimum 4 Visits by NUTS-1, (%), 2010

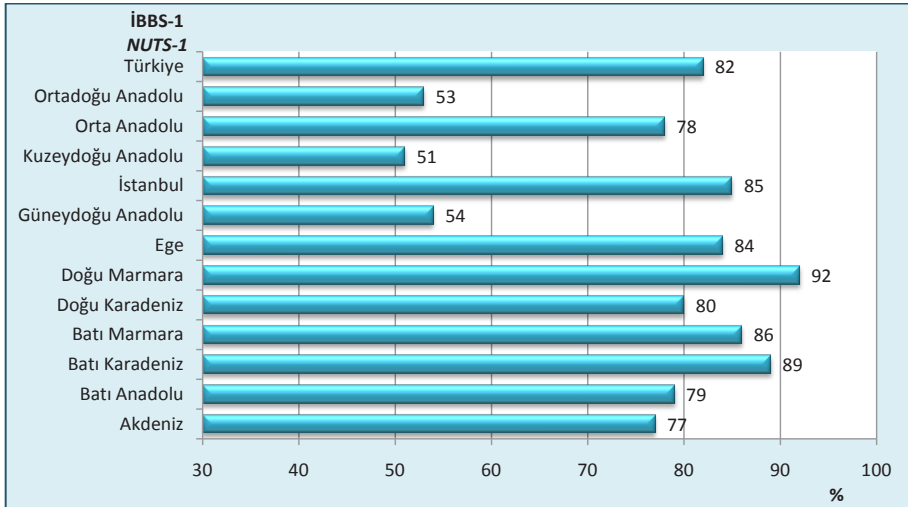

Kaynak: AÇSAP Genel Müdürlüğü Projeksiyonları
Source: GD-MCHFP Projections

Şekil 5.10. İBBS-1'e Göre Sezaryen Doğumların Tüm Doğumlar İçindeki Oranı, (%), 2010
Figure 5.10. Proportion of Cesarean Sections Among All Births by NUTS-1, (%), 2010

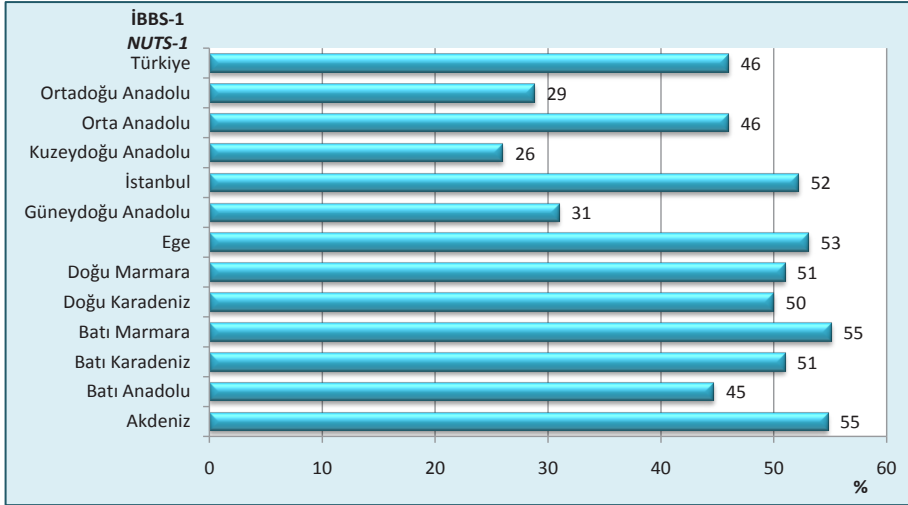

Kaynak: AÇSAP Genel Müdürlüğü
Source: GD-MCHFP

Şekil 5.11. İBBS-1'e Göre 15-49 Yaş Grubu Halen Evli Kadınlarda Kontraseptif Yöntem (Herhangi Bir Yöntem) Kullanım Oranı, (%), 2010

Figure 5.11. Proportion of a Contraceptive Method Use (Any Method) Among Married Women at the Age of 15-49 by NUTS-1, (%), 2010

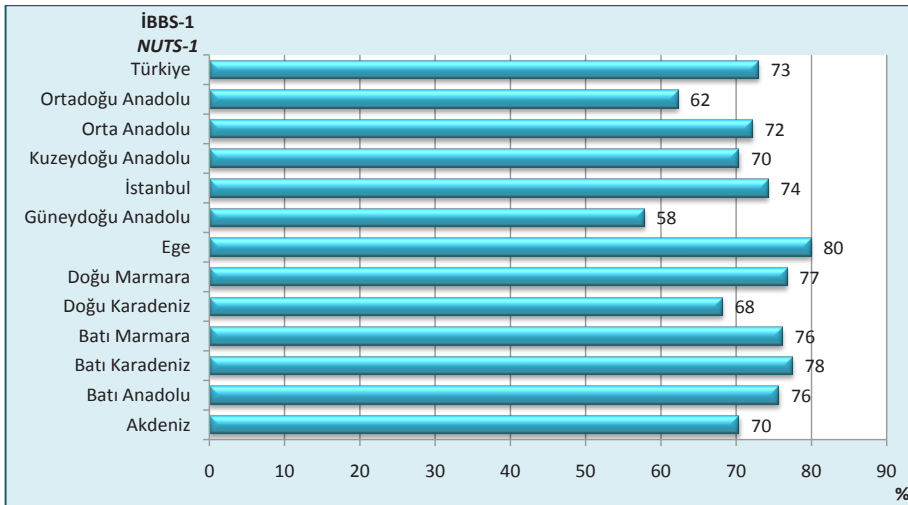

Kaynak: AÇSAP Genel Müdürlüğü
Source: GD-MCHFP

Tablo 5.3. Yıllara Göre Gebe, Bebek, Çocuk ve Lohusa İzlem Faaliyetleri, Türkiye
 Table 5.3. Pregnant, Infant, Child and Puerperant Follow-Ups Activities by Years, Turkey

| | 2000 | 2002 | 2006 | 2007 | 2008 | 2009 | 2010 |
|--|------|------|------|------|------|------|------|
| Gebe Başına Ortalama İzlem Sayısı Average Number of Follow-Ups per Pregnant | 1,7 | 1,7 | 2,7 | 3,1 | 3,3 | 3,6 | 4,2 |
| Bebek Başına Ortalama İzlem Sayısı Average Number of Follow-Ups per Infant | 3,2 | 3,4 | 5,2 | 6,0 | 6,4 | 6,8 | 7,1 |
| Çocuk Başına Ortalama İzlem Sayısı Average Number of Follow-Ups per Child | 1,0 | 0,7 | 1,2 | 1,6 | 1,6 | 1,6 | 1,6 |
| Lohusa Başına Ortalama İzlem Sayısı Average Number of Follow-Ups per Puerperant | 0,6 | 0,7 | 1,0 | 1,1 | 1,2 | 1,4 | 1,5 |

Kaynak: Temel Sağlık Hizmetleri Genel Müdürlüğü
 Source: General Directorate of Primary Health Care Services

Şekil 5.12. Yıllara Göre Gebe Başına Ortalama İzlem Sayısı, Türkiye
 Figure 5.12. Average Number of Follow-Ups per Pregnant Women by Years, Turkey

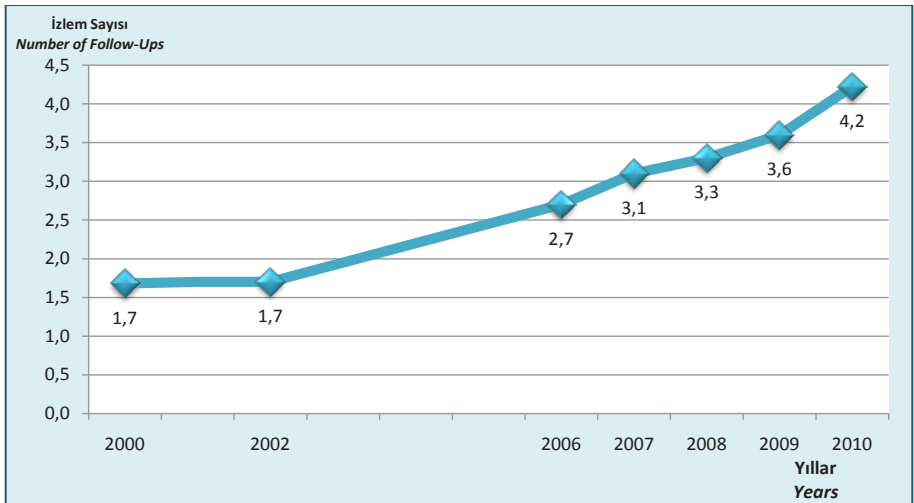

Kaynak: Temel Sağlık Hizmetleri Genel Müdürlüğü
 Source: General Directorate of Primary Health Care Services

Şekil 5.13. Yıllara Göre Bebek Başına Ortalama İzlem Sayısı, Türkiye
Figure 5.13. Average Number of Follow-Ups per Infant by Years, Turkey

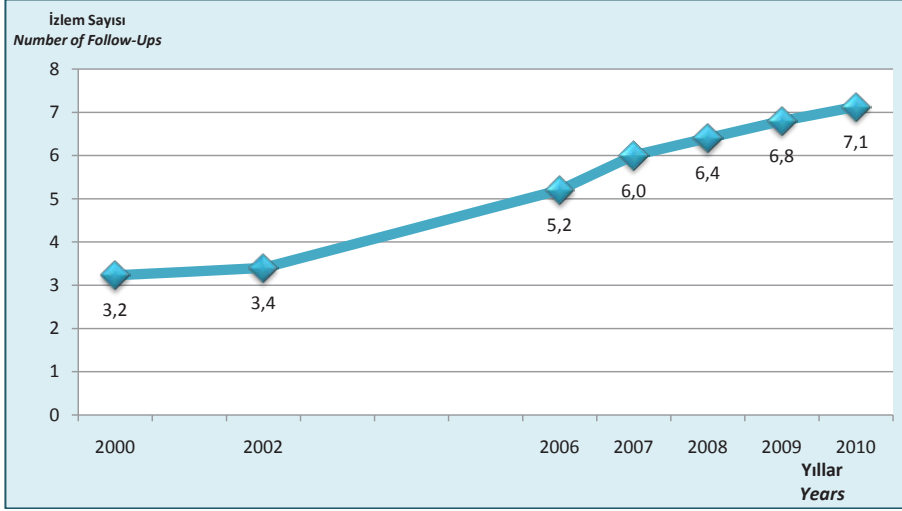

Kaynak: Temel Sağlık Hizmetleri Genel Müdürlüğü
Source: General Directorate of Primary Health Care Services

Şekil 5.14. Yıllara Göre Çocuk Başına Ortalama İzlem Sayısı, Türkiye
Figure 5.14. Average Number of Follow-Ups per Child by Years, Turkey

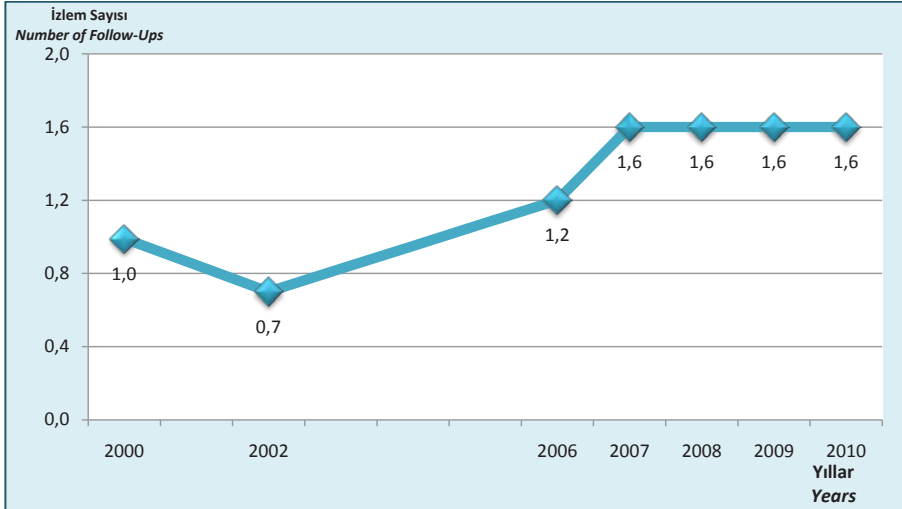

Kaynak: Temel Sağlık Hizmetleri Genel Müdürlüğü
Source: General Directorate of Primary Health Care Services

Şekil 5.15. Yıllara Göre Lohusa Başına Ortalama İzlem Sayısı, Türkiye

Figure 5.15. Average Number of Follow-Ups per Puerperant Women by Years, Turkey

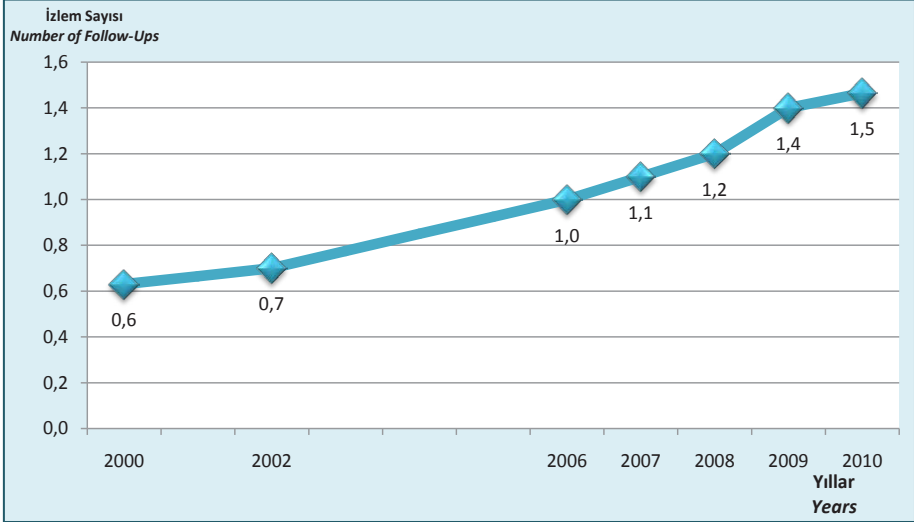

Kaynak: Temel Sağlık Hizmetleri Genel Müdürlüğü

Source: General Directorate of Primary Health Care Services

Şekil 5.16. İBBS-1'e Göre Gebe Başına Ortalama İzlem Sayısı, 2010

Figure 5.16. Average Number of Follow-Ups per Pregnant Women by NUTS-1, 2010

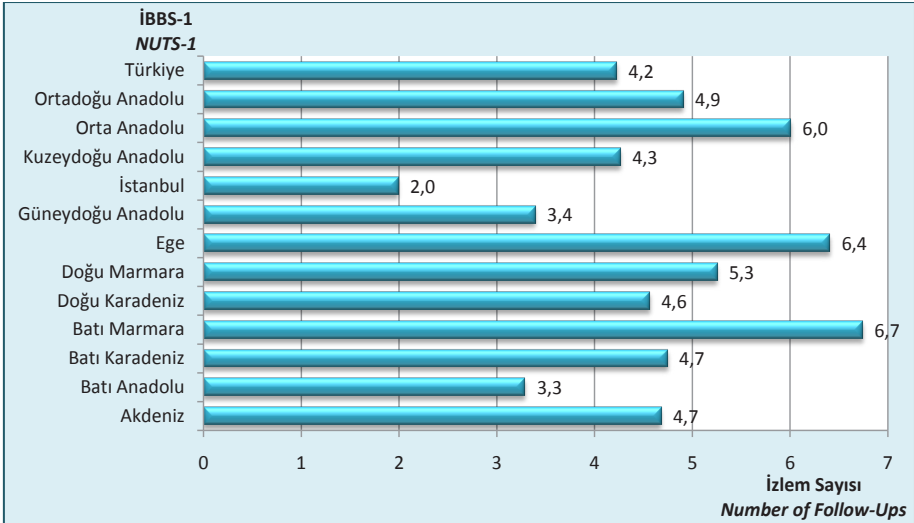

Kaynak: Temel Sağlık Hizmetleri Genel Müdürlüğü

Source: General Directorate of Primary Health Care Services

Şekil 5.17. İBBS-1'e Göre Bebek Başına Ortalama İzlem Sayısı, 2010

Figure 5.17. Average Number of Follow-Ups per Infant by NUTS-1, 2010

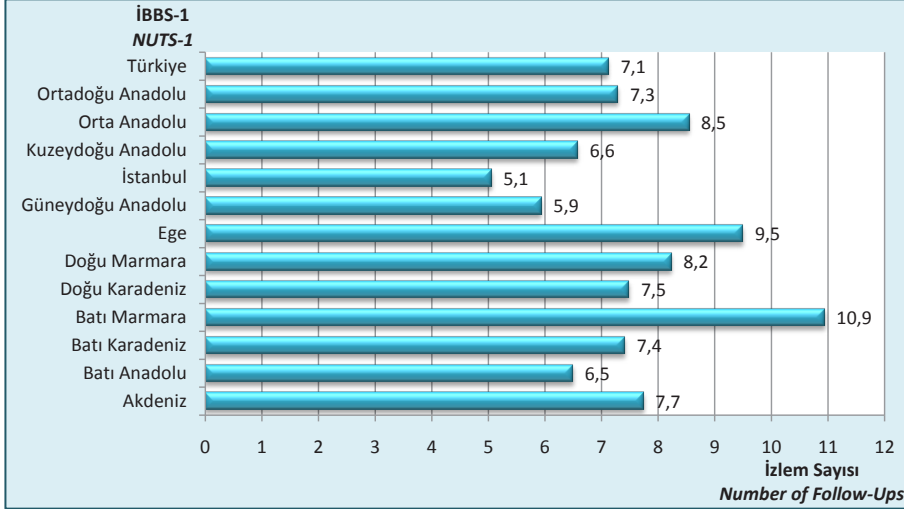

Kaynak: Temel Sağlık Hizmetleri Genel Müdürlüğü

Source: General Directorate of Primary Health Care Services

Şekil 5.18. İBBS-1'e Göre Çocuk Başına Ortalama İzlem Sayısı, 2010

Figure 5.18. Average Number of Follow-Ups per Child by NUTS-1, 2010

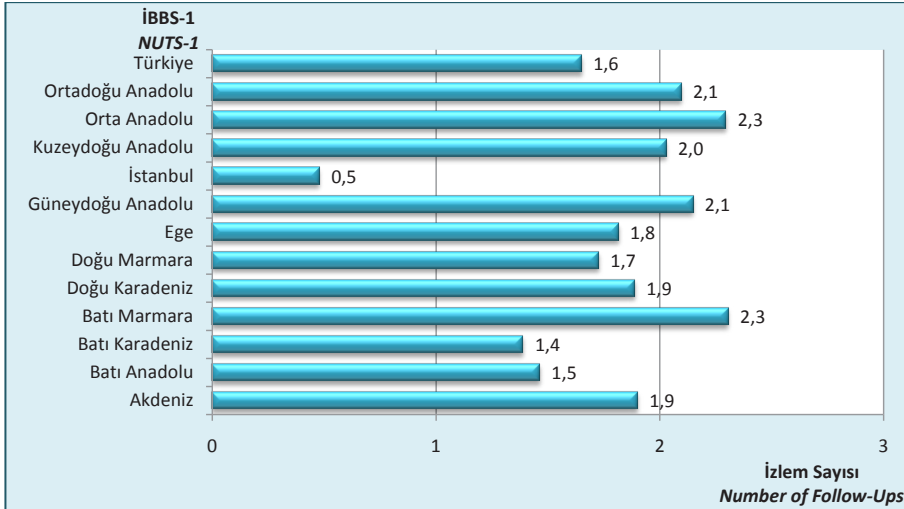

Kaynak: Temel Sağlık Hizmetleri Genel Müdürlüğü

Source: General Directorate of Primary Health Care Services

Şekil 5.19. İBBS-1'e Göre Lohusa Başına Ortalama İzlem Sayısı, 2010

Figure 5.19. Average Number of Follow-Ups per Puerperant Women by Years, 2010

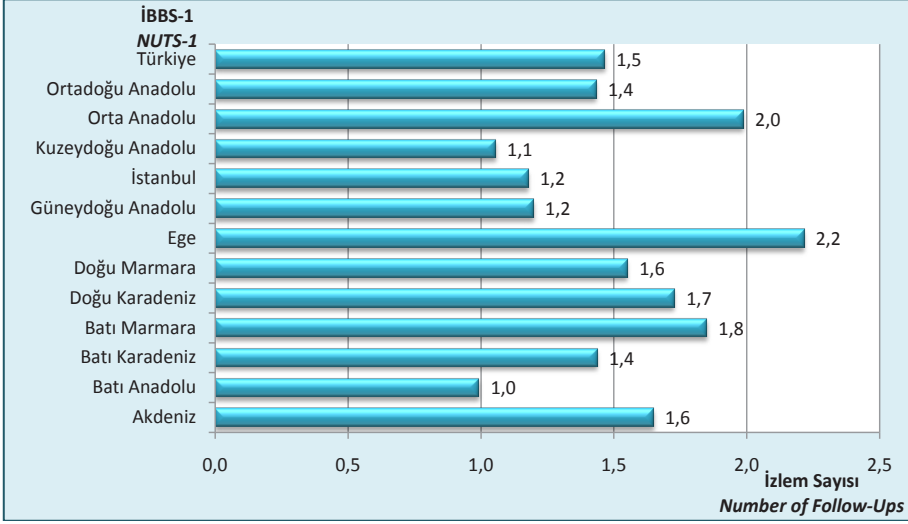

Kaynak: Temel Sağlık Hizmetleri Genel Müdürlüğü

Source: General Directorate of Primary Health Care Services



Bölüm 6

Sağlık Hizmetleri Verilen Kurumlar ve Alt Yapıları

Chapter 6

Health Care Facilities and Infrastructures



Şekil 6.1. Yıllara ve Sektörlere Göre Hastane Sayısı, Türkiye
Figure 6.1. Number of Hospitals by Years and Sectors, Turkey

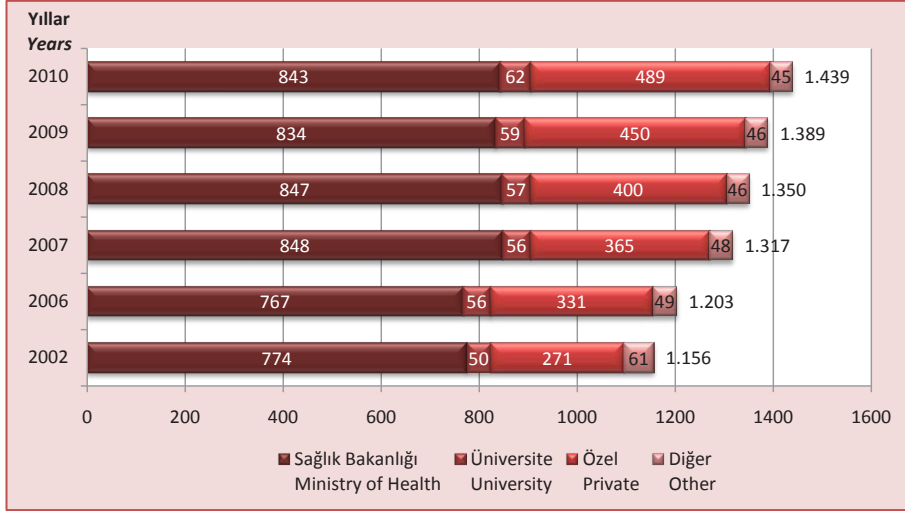

Kaynak: Tedavi Hizmetleri Genel Müdürlüğü

Source: General Directorate of Curative Services

Not: Diğer; diğer kamu kuruluşları ve yerel idarelere ait hastaneleri kapsamaktadır. Diğer hastanelere dahil edilen kurumlar için bakınız sayfa 135. Karşılaştırılabilir olması amacıyla, 2002 yılı için 120 olan SSK hastane sayısı Sağlık Bakanlığı hastane sayısına dahil edilmiştir.

Note: Other refers to the hospitals owned by other public establishments and local administrations. For detailed information about other public establishments included in other hospitals, please see the page 138. The SII hospitals, which were 120 in 2002, were included in the MoH hospitals for comparability purpose.

Şekil 6.2. Yıllara ve Sektörlere Göre Hastane Yatağı Sayısı, Türkiye
Figure 6.2. Number of Hospital Beds by Years and Sectors, Turkey

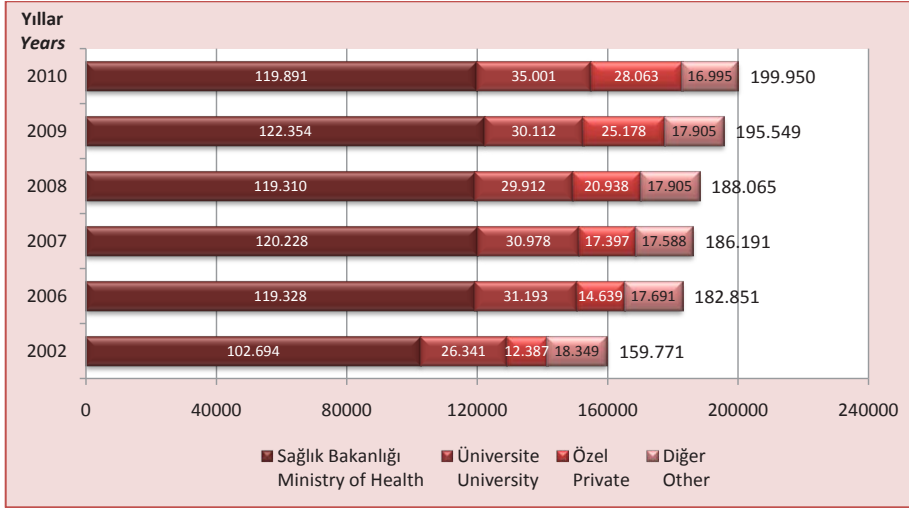

Kaynak: Tedavi Hizmetleri Genel Müdürlüğü

Source: General Directorate of Curative Services

Not: Diğer; diğer kamu kuruluşları ve yerel idarelere ait hastaneleri kapsamaktadır. Diğer hastanelere dahil edilen kurumlar için bakınız sayfa 135. Karşılaştırılabilir olması amacıyla 2002 yılı için 28.979 olan SSK hastaneleri yatak sayısı Sağlık Bakanlığı yatak sayısına dahil edilmiştir. Yatak sayısına dahil edilen yatakların tanımları için bakınız sayfa 135. 2008 yılından önceki yıllara ait yatak sayıları tanıma göre yeniden düzenlenmiştir.

Note: Other refers to the hospitals owned by other public establishments and local administrations. For detailed information about other public establishments included in other hospitals, please see the page 138. For comparability, the SSK hospital beds, which were 28.979 in 2002, were included in the MoH hospital beds. For descriptions of beds included in the number of beds please see the page 138. The number of beds for the years before 2008 was rearranged in compliance with the description.

Tablo 6.1. Yıllara ve Dallara Göre Hastane Sayıları, Türkiye
Table 6.1. Number of Hospitals by Years and Branches, Turkey

| Dallar Branches | 2002 | 2006 | 2007 | 2008 | 2009 | 2010 |
|--|-------|-------|-------|-------|-------|-------|
| Genel Hastane General Hospital | 987 | 1.032 | 1.140 | 1.171 | 1.219 | 1.266 |
| Acil Yardım ve Travmatoloji Hastanesi Emergency and Traumatology Hospital | 7 | 5 | 5 | 5 | 3 | 2 |
| Çocuk Hastalıkları Hastanesi Child Diseases Hospital | 9 | 10 | 10 | 8 | 6 | 7 |
| Diş Hastanesi Dental Hospital | 1 | 3 | 4 | 3 | 5 | 5 |
| Diyabet Hastanesi Diabetes Hospital | 2 | 2 | 2 | 2 | 2 | 2 |
| Fizik Tedavi ve Rehabilitasyon Merkezleri Physical Treatment and Rehabilitation Centers | 15 | 14 | 13 | 12 | 12 | 14 |
| Göğüs Hastalıkları Hastanesi Chest Diseases Hospital | 28 | 23 | 22 | 22 | 19 | 18 |
| Göğüs Kalp Damar Cerrahisi Merkezleri Chest and Cardiovascular Diseases Centers | 6 | 6 | 6 | 7 | 11 | 11 |
| Göz Hastalıkları Hastanesi Ophthalmology Hospital | 8 | 10 | 15 | 18 | 24 | 26 |
| Kadın Doğum ve Çocuk Hastalıkları Hastanesi Obstetric and Child Hospital | 64 | 71 | 73 | 74 | 63 | 63 |
| Kardiyoloji Hastanesi Cardiology Hospital | 5 | 5 | 5 | 5 | 1 | 1 |
| Kemik Hastalıkları Hastanesi Bone Diseases Hospital | 3 | 3 | 3 | 3 | 3 | 3 |
| Lepra Hastanesi Lepra Hospital | 2 | 2 | 2 | 2 | 1 | 1 |
| Meslek Hastalıkları Hastanesi Occupational Diseases Hospital | 3 | 2 | 2 | 2 | 2 | 2 |
| Onkoloji Hastanesi Oncology Hospital | 5 | 4 | 4 | 4 | 5 | 5 |
| Psikiyatri Hastanesi Psychiatry Hospital | 9 | 10 | 10 | 11 | 12 | 12 |
| Zührevi Hastalıklar Hastanesi Venereal Diseases Hospital | 2 | 1 | 1 | 1 | 1 | 1 |
| Toplam Total | 1.156 | 1.203 | 1.317 | 1.350 | 1.389 | 1.439 |

Kaynak: Tedavi Hizmetleri Genel Müdürlüğü

Source: General Directorate of Curative Services

Not: Diğer kamu kuruluşları ve yerel idarelere ait hastaneler genel hastanelere dahil edilmiştir. Genel hastanelere dahil edilen diğer kurumlar için bakınız sayfa 135.

Note: Hospitals owned by other public establishments and local administrations were included in general hospitals. For detailed information about other public establishments included in general hospitals, please see the page 138.

Tablo 6.2. Yıllara ve Dallara Göre Hastane Yatağı Sayısı, Türkiye
 Table 6.2. Number of Hospital Beds by Years and Branches, Turkey

| Dallar Branches | 2002 | 2006 | 2007 | 2008 | 2009 | 2010 |
|--|---------|---------|---------|---------|---------|---------|
| Genel Hastane General Hospital | 133.460 | 153.292 | 157.162 | 157.778 | 166.002 | 170.710 |
| Acil Yardım ve Travmatoloji Hastanesi Emergency and Traumatology Hospital | 501 | 317 | 320 | 320 | 186 | 115 |
| Çocuk Hastalıkları Hastanesi Child Diseases Hospital | 1.630 | 2.407 | 2.563 | 2.333 | 2.056 | 2.260 |
| Diş Hastanesi Dental Hospital | 12 | 38 | 38 | 55 | 77 | 75 |
| Diş Hastanesi Diabetes Hospital | 54 | 64 | 64 | 64 | 66 | 61 |
| Fizik Tedavi ve Rehabilitasyon Merkezleri Physical Treatment and Rehabilitation Centers | 1.534 | 1.642 | 1.704 | 1.660 | 1.660 | 1.736 |
| Göğüs Hastalıkları Hastanesi Chest Diseases Hospital | 5.808 | 4.940 | 4.506 | 4.468 | 4.090 | 3.916 |
| Göğüs Kalp Damar Cerrahisi Merkezleri Chest and Cardiovascular Diseases Centers | 1.513 | 2.056 | 2.058 | 2.403 | 2.983 | 2.950 |
| Göz Hastalıkları Hastanesi Ophthalmology Hospital | 345 | 357 | 366 | 475 | 559 | 598 |
| Kadın Doğum ve Çocuk Hastalıkları Hastanesi Obstetric and Child Hospital | 8.066 | 10.353 | 11.473 | 11.527 | 10.662 | 10.554 |
| Kardiyoloji Hastanesi Cardiology Hospital | 262 | 316 | 331 | 605 | 200 | 116 |
| Kemik Hastalıkları Hastanesi Bone Diseases Hospital | 1.011 | 762 | 714 | 635 | 686 | 636 |
| Lepra Hastanesi Lepra Hospital | 160 | 150 | 150 | 175 | 50 | 50 |
| Meslek Hastalıkları Hastanesi Occupational Diseases Hospital | 161 | 160 | 152 | 156 | 156 | 156 |
| Onkoloji Hastanesi Oncology Hospital | 899 | 1.475 | 1.004 | 973 | 1.295 | 1.294 |
| Psikiyatri Hastanesi Psychiatry Hospital | 4.256 | 4.443 | 3.507 | 4.359 | 4.742 | 4.692 |
| Zührevi Hastalıklar Hastanesi Venereal Diseases Hospital | 99 | 79 | 79 | 79 | 79 | 31 |
| Toplam Total | 159.771 | 182.851 | 186.191 | 188.065 | 195.549 | 199.950 |

Kaynak: Tedavi Hizmetleri Genel Müdürlüğü

Source: General Directorate of Curative Services

Not: Diğer kamu kuruluşları ve yerel idarelere ait hastaneler genel hastanelere dahil edilmiştir. Genel hastanelere dahil edilen diğer kurumlar için bakınız sayfa 135. Yatak sayısına dahil edilen yatakların tanımları için bakınız sayfa 135. 2008 yılından önceki yıllara ait yatak sayıları tanıma göre yeniden düzenlenmiştir.

Note: Hospitals owned by other public establishments and local administrations were included in general hospitals. For detailed information about other public establishments included in general hospitals, please see the page 138. For descriptions of beds included in the number of beds please see the page 138. The number of beds for the years before 2008 was rearranged in compliance with the description.

Şekil 6.3. İBBS-1'e Göre 10.000 Kişiyi Düşen Hastane Yatağı Sayısı, Tüm Sektörler, 2007, 2010
Figure 6.3. Number of Hospital Beds per 10.000 Population by NUTS-1, All Sectors, 2007, 2010

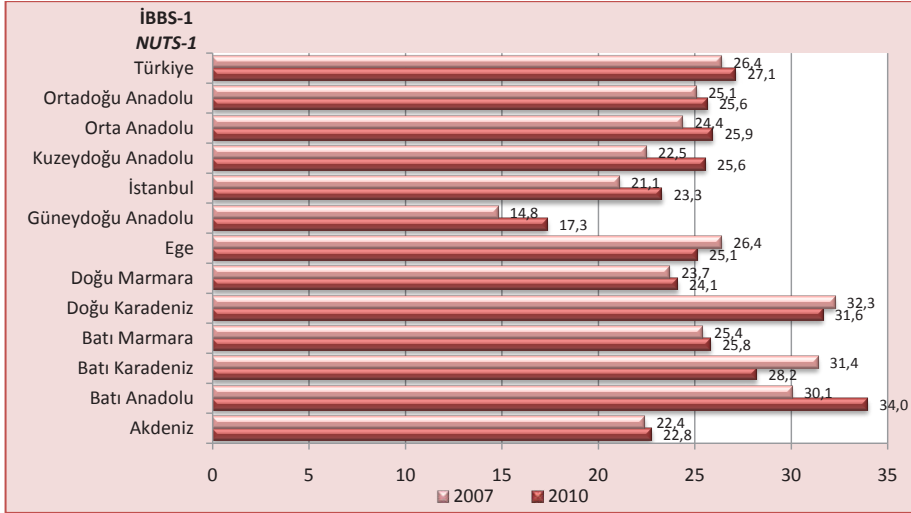

Kaynak: Tedavi Hizmetleri Genel Müdürlüğü, Nüfus: TÜİK

Source: General Directorate of Curative Services, Population: TURKSTAT

Not: MSB'ye bağlı hastane yatağı sayısı 15.900 olup Türkiye toplamında gösterilmiştir. MSB'ye bağlı hastaneler hariç 10.000 kişiye düşen yatağı sayısı 2007 ve 2008 yılları için 24,1'dir. 2009 yılı için 24,8 ve 2010 yılı için 25,0'tir.

Note: 15.900 hospitals beds at the MoD- affiliated hospitals are included in the total of Turkey. Except for the MoD-affiliated hospital beds, the number of beds per 10.000 population is 24,1 for 2007 and 2008 while it is 24,8 for 2009 and is 25,0 for 2010.

Şekil 6.4. İBBS-1'e Göre 10.000 Kişiyi Düşen Sağlık Bakanlığı Hastane Yatağı Sayısı, 2007, 2010
Figure 6.4. Number of MoH-Affiliated Hospital Beds per 10.000 Population by NUTS-1, 2007, 2010

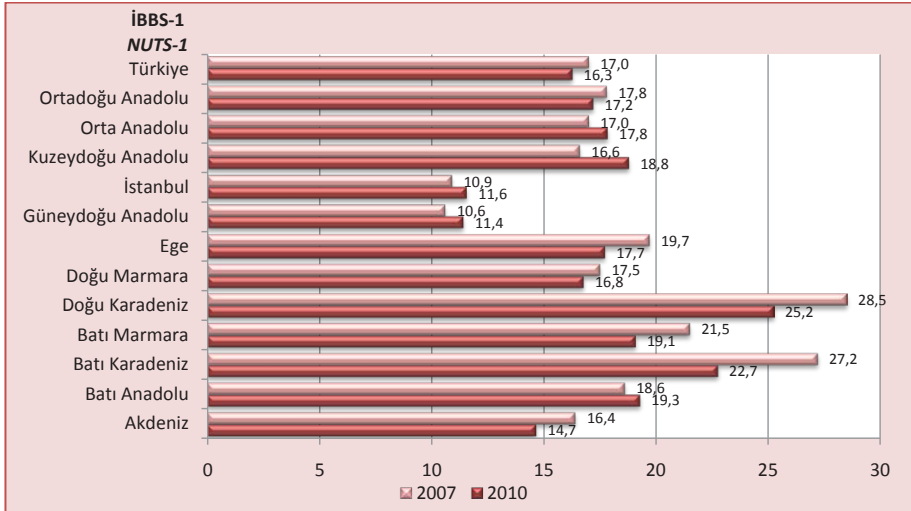

Kaynak: Tedavi Hizmetleri Genel Müdürlüğü, Nüfus: TÜİK

Source: General Directorate of Curative Services, Population: TURKSTAT

Tablo 6.3. Sektörlere Göre Yoğun Bakım Yatağı Sayısı, 2008, 2010
Table 6.3. Number of Intensive Care Beds by Sectors, 2008, 2010

| | Sağlık Bakanlığı Ministry of Health | | Üniversite University | | Özel Private | | Toplam Total | |
|-----------------------|--|-------|--------------------------|-------|-----------------|-------|-----------------|--------|
| | 2008 | 2010 | 2008 | 2010 | 2008 | 2010 | 2008 | 2010 |
| Erişkin Adult | 4.711 | 6.130 | 2.541 | 2.900 | 2.996 | 4.142 | 10.248 | 13.172 |
| Yenidoğan Neonatal | 1.710 | 2.544 | 587 | 826 | 1.420 | 2.441 | 3.717 | 5.811 |
| Toplam Total | 6.421 | 8.674 | 3.128 | 3.726 | 4.416 | 6.583 | 13.965 | 18.983 |

Kaynak: Tedavi Hizmetleri Genel Müdürlüğü
Source: General Directorate of Curative Services

Şekil 6.5. İBBS-1'e Göre 10.000 Kişiye Düşen Yoğun Bakım Yatak Sayısı, Sağlık Bakanlığı, 2010
Figure 6.5. Number of Intensive Care Beds per 10.000 Population by NUTS-1, MoH, 2010

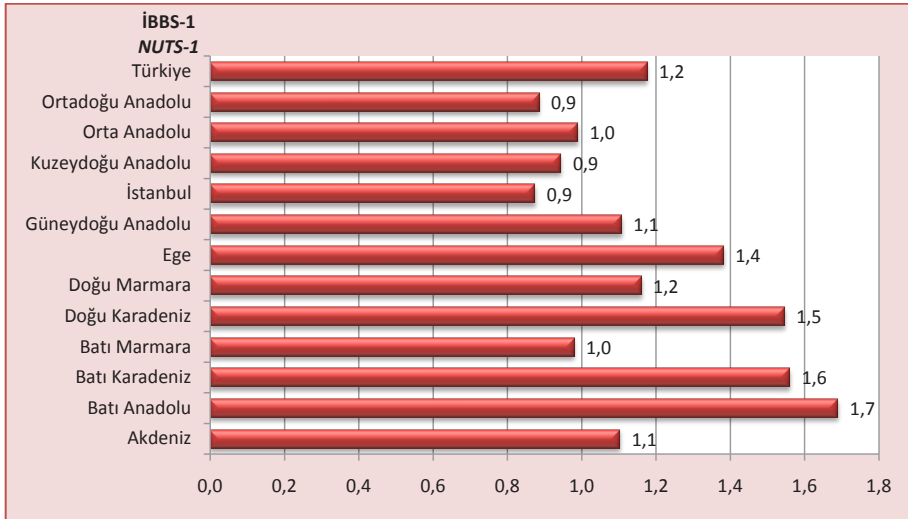

Kaynak: Tedavi Hizmetleri Genel Müdürlüğü
Source: General Directorate of Curative Services

Şekil 6.6. İBBS-1'e Göre 10.000 Kişiye Düşen Yoğun Bakım Yatak Sayısı, Tüm Sektörler, 2010
Figure 6.6. Number of Intensive Care Beds per 10.000 Population by NUTS-1, All Sectors, 2010

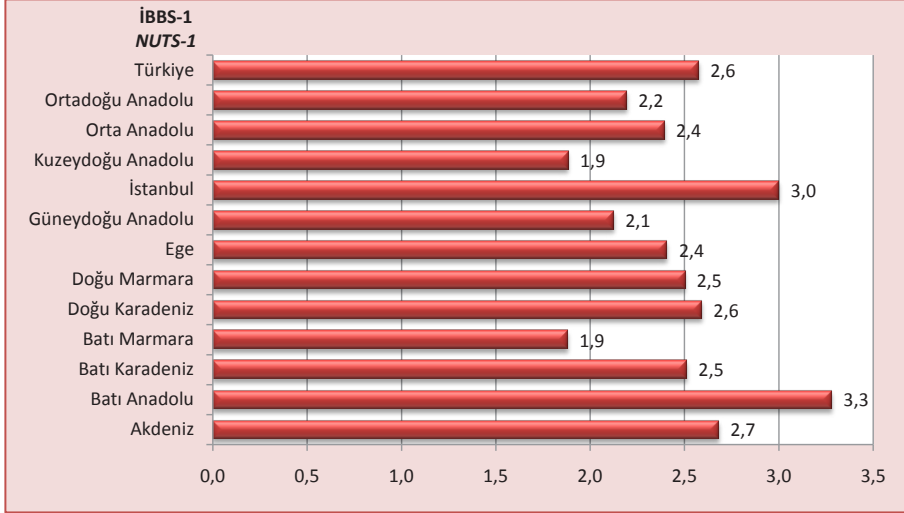

Kaynak: Tedavi Hizmetleri Genel Müdürlüğü, Nüfus: TÜİK

Source: General Directorate of Curative Services, Population: TURKSTAT

Not: MSB dahil değildir.

Note: MoD is not included.

Şekil 6.7. İBBS-1'e Göre Yoğun Bakım Yataklarının Tüm Yataklara Oranı, (%), Tüm Sektörler, 2010
Figure 6.7. Proportion of Intensive Care Beds to All Beds by NUTS-1, (%), All Sectors, 2010

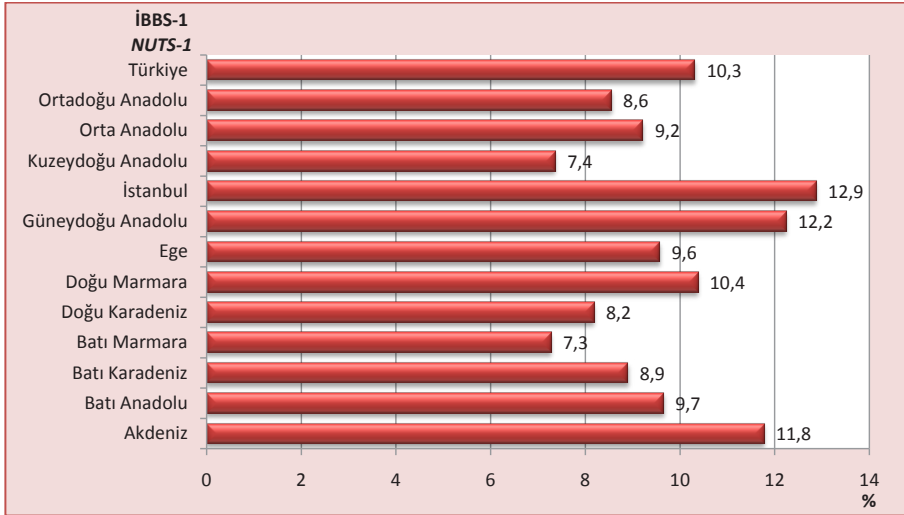

Kaynak: Tedavi Hizmetleri Genel Müdürlüğü

Source: General Directorate of Curative Services

Not: MSB dahil değildir.

Note: MoD is not included.

Şekil 6.8. Yıllara Göre Nitelikli Yatak Sayısı, Sağlık Bakanlığı, Türkiye
Figure 6.8. Number of Qualified Beds by Years, MoH, Turkey

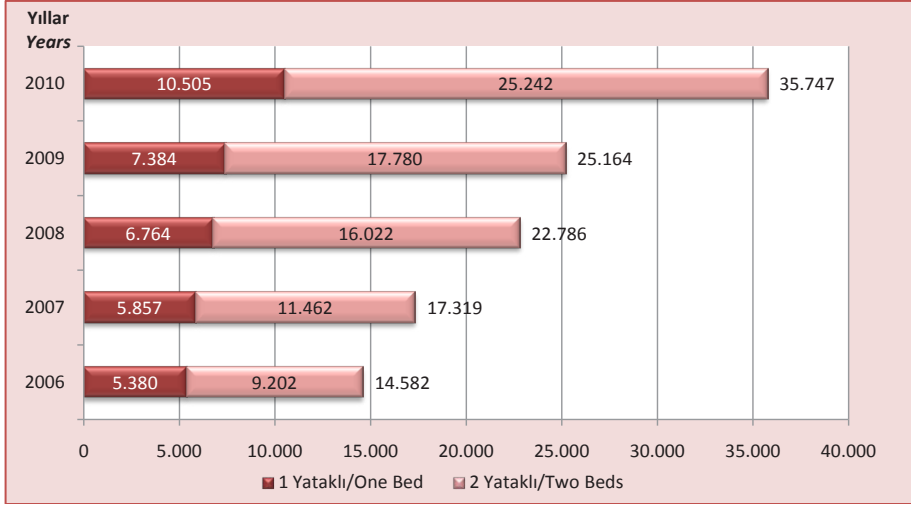

Kaynak: Tedavi Hizmetleri Genel Müdürlüğü

Source: General Directorate of Curative Services

Not: Nitelikli yataklar; içinde tuvaleti ve banyosu ile en fazla 2 hasta yatağı, televizyon, telefon, buzdolabı, yemek masası, etajeri ve yatırılabilen refakatçi koltuğu bulunan odalardaki yataklardır. Bu sayılar toplam yatak sayısına dahildir.

Note: Qualified beds are the beds located in the patient rooms with an inside bathroom-toilet, maximum 2 beds, TV, telephone, fridge, dining table, patient shelves and lie-flat hospital armchair for patient companions. These figures are included in total number of beds.

Şekil 6.9. Yıllara ve Sektörlere Göre Hemodiyaliz Merkez Sayısı, Türkiye
Figure 6.9. Number of Hemodialysis Centers by Years and Sectors, Turkey

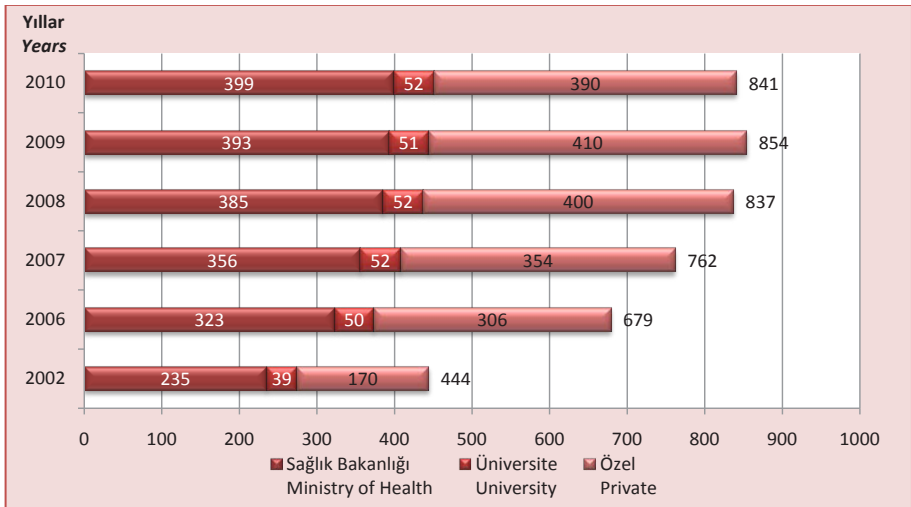

Kaynak: Tedavi Hizmetleri Genel Müdürlüğü

Source: General Directorate of Curative Services

Not: Diğer kamu kurumları "özel"e dahil edilmiştir.

Note: Other public facilities are included in "private" facilities.

Şekil 6.10. Yıllara ve Sektörlere Göre Hemodiyaliz Cihaz Sayısı, Türkiye
Figure 6.10. Number of Hemodialysis Machines by Years and Sectors, Turkey

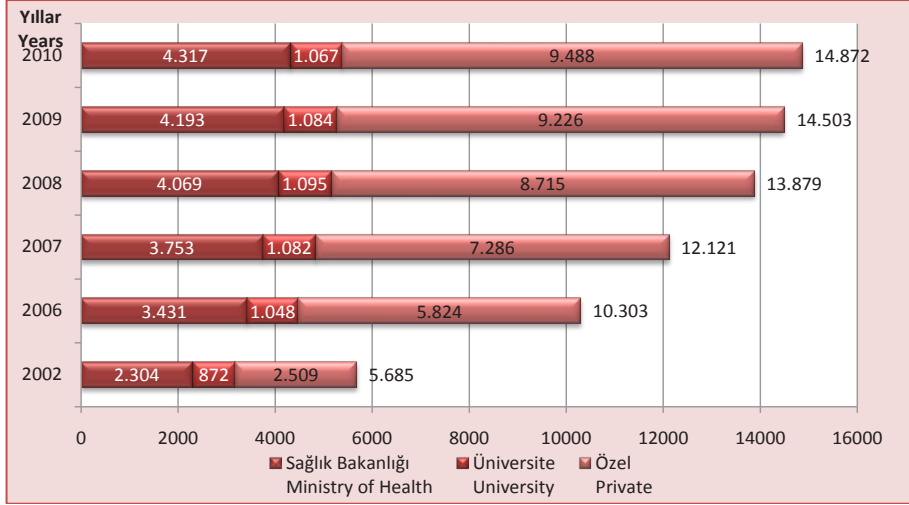

Kaynak: Tedavi Hizmetleri Genel Müdürlüğü

Source: General Directorate of Curative Services

Not: Diğer kamu kurumları "özel"e dahil edilmiştir.

Note: Other public facilities are included in "private" facilities

Tablo 6.4. İBBS-1'e ve Sektörlere Göre 100.000 Kişiye Düşen Hemodiyaliz Cihazı Sayısı, 2010
Table 6.4. Number of Hemodialysis Devices per 100,000 Population by NUTS-1 and Sectors, 2010

| İBBS-1 NUTS-1 | Sağlık Bakanlığı Ministry of Health | Üniversite University | Özel Private | Toplam Total |
|-------------------|--|--------------------------|-----------------|-----------------|
| Akdeniz | 5,38 | 2,46 | 11,54 | 19,38 |
| Batı Anadolu | 4,63 | 3,42 | 17,88 | 25,93 |
| Batı Karadeniz | 11,09 | 1,35 | 13,61 | 26,05 |
| Batı Marmara | 7,65 | 0,57 | 13,02 | 21,24 |
| Doğu Karadeniz | 13,87 | 0,72 | 8,94 | 23,53 |
| Doğu Marmara | 6,58 | 1,32 | 14,16 | 22,06 |
| Ege | 6,32 | 1,16 | 16,55 | 24,03 |
| Güneydoğu Anadolu | 4,45 | 1,01 | 4,54 | 10,01 |
| İstanbul | 1,82 | 0,69 | 16,67 | 19,18 |
| Kuzeydoğu Anadolu | 9,81 | 1,00 | 3,00 | 13,80 |
| Orta Anadolu | 7,61 | 1,17 | 14,08 | 22,86 |
| Ortadoğu Anadolu | 6,63 | 1,64 | 4,33 | 12,61 |
| Türkiye | 5,86 | 1,45 | 12,87 | 20,17 |

Kaynak: Tedavi Hizmetleri Genel Müdürlüğü, Nüfus: TÜİK

Source: General Directorate of Curative Services, Population: TURKSTAT

Tablo 6.5. İBBS-1'e ve Sektörlere Göre Yataklı Tedavi Kurumlarında 100.000 Kişiye Düşen MR Cihazı Sayısı, 2010

Table 6.5. Number of MRI Devices in Inpatient Health Care Facilities per 100.000 Population by NUTS-1 and Sectors, 2010

| İBBS-1 NUTS-1 | Sağlık Bakanlığı Ministry of Health | Üniversite University | Özel Private | Toplam Total |
|-------------------|--|--------------------------|-----------------|-----------------|
| Akdeniz | 0,30 | 0,10 | 0,46 | 0,85 |
| Batı Anadolu | 0,36 | 0,23 | 0,44 | 1,03 |
| Batı Karadeniz | 0,49 | 0,09 | 0,33 | 0,91 |
| Batı Marmara | 0,51 | 0,09 | 0,41 | 1,01 |
| Doğu Karadeniz | 0,56 | 0,04 | 0,36 | 0,95 |
| Doğu Marmara | 0,29 | 0,10 | 0,37 | 0,76 |
| Ege | 0,43 | 0,10 | 0,42 | 0,96 |
| Güneydoğu Anadolu | 0,21 | 0,07 | 0,34 | 0,62 |
| İstanbul | 0,27 | 0,05 | 1,03 | 1,34 |
| Kuzeydoğu Anadolu | 0,32 | 0,14 | 0,18 | 0,64 |
| Orta Anadolu | 0,29 | 0,13 | 0,42 | 0,83 |
| Ortadoğu Anadolu | 0,25 | 0,14 | 0,47 | 0,85 |
| Türkiye | 0,33 | 0,10 | 0,51 | 0,94 |

Kaynak: Tedavi Hizmetleri Genel Müdürlüğü, Nüfus: TÜİK

Source: General Directorate of Curative Services, Population: TURKSTAT

Not: Sağlık Bakanlığında, dışarıdan hizmet alımıyla kullanılan cihazlar ve demirbaş cihazlar birlikte verilmiştir. Özel hastanelere ait cihazlar “özel” sütununda gösterilmiştir.

Note: Machines and fixed equipment used by outsourcing in the MoH are given altogether. Machines used in private hospitals are given in the “private” column.

Tablo 6.6. İBBS-1'e ve Sektörlere Göre Yataklı Tedavi Kurumlarında 100.000 Kişiye Düşen BT Cihazı Sayısı, 2010

Table 6.6. Number of CT Devices in Inpatient Health Care Facilities per 100.000 Population by NUTS-1 and Sectors, 2010

| İBBS-1 NUTS-1 | Sağlık Bakanlığı Ministry of Health | Üniversite University | Özel Private | Toplam Total |
|-------------------|--|--------------------------|-----------------|-----------------|
| Akdeniz | 0,41 | 0,14 | 0,63 | 1,18 |
| Batı Anadolu | 0,56 | 0,36 | 0,44 | 1,35 |
| Batı Karadeniz | 0,75 | 0,13 | 0,38 | 1,26 |
| Batı Marmara | 0,63 | 0,09 | 0,60 | 1,33 |
| Doğu Karadeniz | 0,68 | 0,08 | 0,52 | 1,27 |
| Doğu Marmara | 0,45 | 0,15 | 0,41 | 1,01 |
| Ege | 0,70 | 0,12 | 0,50 | 1,32 |
| Güneydoğu Anadolu | 0,40 | 0,09 | 0,37 | 0,86 |
| İstanbul | 0,37 | 0,07 | 1,05 | 1,49 |
| Kuzeydoğu Anadolu | 0,59 | 0,09 | 0,18 | 0,86 |
| Orta Anadolu | 0,57 | 0,16 | 0,52 | 1,25 |
| Ortadoğu Anadolu | 0,47 | 0,22 | 0,55 | 1,23 |
| Türkiye | 0,51 | 0,14 | 0,58 | 1,23 |

Kaynak: Tedavi Hizmetleri Genel Müdürlüğü, Nüfus: TÜİK

Source: General Directorate of Curative Services, Population: TURKSTAT

Not: Sağlık Bakanlığında, dışarıdan hizmet alımıyla kullanılan cihazlar ve demirbaş cihazlar birlikte verilmiştir. Özel hastanelere ait cihazlar “özel” sütununda gösterilmiştir.

Note: Machines and fixed equipment used by outsourcing in the MoH are given altogether. Machines used in private hospitals are given in the “private” column.

Tablo 6.7. İBBS-1'e ve Sektörlere Göre Yataklı Tedavi Kurumlarında 100.000 Kişiye Düşen Ultrason Cihazı Sayısı, 2010

Table 6.7. Number of Ultrasound Devices in Inpatient Health Care Facilities per 100.000 Population by NUTS-1 and Sectors, 2010

| İBBS-1 NUTS-1 | Sağlık Bakanlığı Ministry of Health | Üniversite University | Özel Private | Toplam Total |
|-------------------|--|--------------------------|-----------------|-----------------|
| Akdeniz | 1,42 | 0,20 | 0,99 | 2,61 |
| Batı Anadolu | 2,75 | 0,74 | 0,91 | 4,40 |
| Batı Karadeniz | 2,10 | 0,27 | 0,62 | 2,99 |
| Batı Marmara | 1,86 | 0,76 | 0,85 | 3,48 |
| Doğu Karadeniz | 2,34 | 0,24 | 0,87 | 3,46 |
| Doğu Marmara | 1,86 | 0,20 | 1,02 | 3,08 |
| Ege | 2,62 | 0,21 | 0,86 | 3,68 |
| Güneydoğu Anadolu | 1,46 | 0,41 | 0,83 | 2,70 |
| İstanbul | 1,45 | 0,29 | 2,13 | 3,86 |
| Kuzeydoğu Anadolu | 1,91 | 0,91 | 0,41 | 3,22 |
| Orta Anadolu | 2,21 | 0,29 | 1,38 | 3,87 |
| Ortadoğu Anadolu | 1,86 | 0,25 | 0,93 | 3,04 |
| Türkiye | 1,92 | 0,35 | 1,12 | 3,40 |

Kaynak: Tedavi Hizmetleri Genel Müdürlüğü, Nüfus: TÜİK

Source: General Directorate of Curative Services, Population: TURKSTAT

Tablo 6.8. İBBS-1'e ve Sektörlere Göre Yataklı Tedavi Kurumlarında 100.000 Kişiye Düşen Doppler Ultrason Cihazı Sayısı, 2010

Table 6.8. Number of Doppler Ultrasound Devices in Inpatient Health Care Facilities per 100.000 Population by NUTS-1 and Sectors, 2010

| İBBS-1 NUTS-1 | Sağlık Bakanlığı Ministry of Health | Üniversite University | Özel Private | Toplam Total |
|-------------------|--|--------------------------|-----------------|-----------------|
| Akdeniz | 0,60 | 0,25 | 0,83 | 1,69 |
| Batı Anadolu | 1,18 | 0,41 | 0,57 | 2,17 |
| Batı Karadeniz | 2,24 | 0,18 | 0,38 | 2,79 |
| Batı Marmara | 0,70 | 0,16 | 0,60 | 1,45 |
| Doğu Karadeniz | 0,91 | 0,08 | 0,60 | 1,59 |
| Doğu Marmara | 0,89 | 0,22 | 0,73 | 1,84 |
| Ege | 0,83 | 0,26 | 0,57 | 1,65 |
| Güneydoğu Anadolu | 0,50 | 0,17 | 0,47 | 1,15 |
| İstanbul | 0,66 | 0,09 | 1,67 | 2,42 |
| Kuzeydoğu Anadolu | 1,04 | 0,36 | 0,32 | 1,73 |
| Orta Anadolu | 0,65 | 0,39 | 0,86 | 1,90 |
| Ortadoğu Anadolu | 1,01 | 0,16 | 0,71 | 1,89 |
| Türkiye | 0,86 | 0,22 | 0,81 | 1,89 |

Kaynak: Tedavi Hizmetleri Genel Müdürlüğü, Nüfus: TÜİK

Source: General Directorate of Curative Services, Population: TURKSTAT

Tablo 6.9. İBBS-1'e ve Sektörlere Göre Yataklı Tedavi Kurumlarında 100.000 Kişiye Düşen EKO Cihazı Sayısı, 2010

Table 6.9. Number of ECO Devices in Inpatient Health Care Facilities per 100.000 Population by NUTS-1 and Sectors, 2010

| İBBS-1 NUTS-1 | Sağlık Bakanlığı Ministry of Health | Üniversite University | Özel Private | Toplam Total |
|-------------------|--|--------------------------|-----------------|-----------------|
| Akdeniz | 0,36 | 0,20 | 0,46 | 1,02 |
| Batı Anadolu | 0,70 | 0,50 | 0,58 | 1,78 |
| Batı Karadeniz | 0,51 | 0,24 | 0,42 | 1,17 |
| Batı Marmara | 0,38 | 0,13 | 0,44 | 0,95 |
| Doğu Karadeniz | 0,52 | 0,12 | 0,36 | 0,99 |
| Doğu Marmara | 0,44 | 0,09 | 0,54 | 1,07 |
| Ege | 0,52 | 0,11 | 0,41 | 1,04 |
| Güneydoğu Anadolu | 0,46 | 0,16 | 0,42 | 1,04 |
| İstanbul | 0,48 | 0,09 | 0,92 | 1,49 |
| Kuzeydoğu Anadolu | 0,73 | 0,23 | 0,09 | 1,04 |
| Orta Anadolu | 0,31 | 0,29 | 0,52 | 1,12 |
| Ortadoğu Anadolu | 0,44 | 0,05 | 0,49 | 0,99 |
| Türkiye | 0,48 | 0,18 | 0,54 | 1,20 |

Kaynak: Tedavi Hizmetleri Genel Müdürlüğü, Nüfus: TÜİK

Source: General Directorate of Curative Services, Population: TURKSTAT

Tablo 6.10. İBBS-1'e Göre Özel Tıp ve Dal Merkezleri ile Özel Poliklinik Sayıları, 2010

Table 6.10. Number of Private Clinics, Specialty Branch Centers and Private Outpatient Clinics by NUTS-1, 2010

| İBBS-1 NUTS-1 | Özel Tıp ve Dal Merkezi Private Clinics and Specialty Branch Centers | Özel Poliklinik Private Outpatient Clinics |
|-------------------|---|---|
| Akdeniz | 114 | 66 |
| Batı Anadolu | 151 | 69 |
| Batı Karadeniz | 36 | 22 |
| Batı Marmara | 20 | 12 |
| Doğu Karadeniz | 18 | 9 |
| Doğu Marmara | 81 | 42 |
| Ege | 151 | 55 |
| Güneydoğu Anadolu | 87 | 50 |
| İstanbul | 308 | 196 |
| Kuzeydoğu Anadolu | 3 | 2 |
| Orta Anadolu | 23 | 10 |
| Ortadoğu Anadolu | 28 | 12 |
| Türkiye | 1.020 | 545 |

Kaynak: Tedavi Hizmetleri Genel Müdürlüğü

Source: General Directorate of Curative Services

Tablo 6.11. Yıllara Göre Ağız Diş Sağlığı Hizmeti Veren Sağlık Bakanlığı Kurum ve Kuruluşları, Türkiye
 Table 6.11. Number of the MoH Institutions Providing Oral and Dental Health Care Services by Years, Turkey

| | Diş Hastanesi Dental Hospital | Ağız ve Diş Sağlığı Merkezi Oral and Dental Health Center | Devlet Hastanesi Diş Tedavi ve Protez Merkezi State Hospital Dental Treatment and Prosthesis Center | Diş Polikliniği Dental Outpatient Clinics | Diş Üniti Dental Unit |
|------|----------------------------------|--|--|--|--------------------------|
| 2003 | 2 | 14 | 101 | 477 | 1.564 |
| 2004 | 2 | 20 | 99 | 489 | 1.797 |
| 2005 | 2 | 35 | 107 | 581 | 2.608 |
| 2006 | 3 | 44 | 106 | 580 | 2.828 |
| 2007 | 3 | 94 | 96 | 615 | 3.493 |
| 2008 | 2 | 123 | 77 | 622 | 4.294 |
| 2009 | 2 | 123 | 85 | 626 | 5.071 |
| 2010 | 2 | 121 | 96 | 661 | 5.771 |

Kaynak: Tedavi Hizmetleri Genel Müdürlüğü
 Source: General Directorate of Curative Services

Şekil 6.11. Yıllara Göre Diş Üniti Başına Düşen Nüfus, Sağlık Bakanlığı, Türkiye
 Figure 6.11. Population per Dental Unit by Years, MoH, Turkey

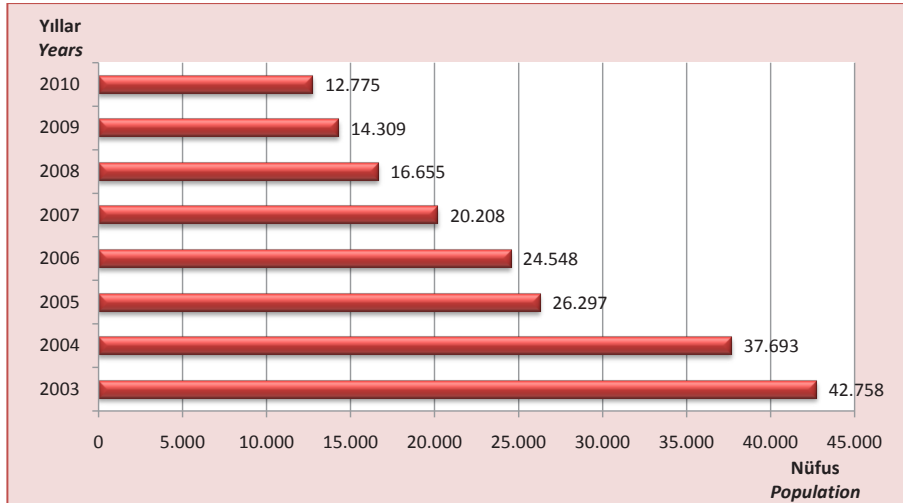

Kaynak: Tedavi Hizmetleri Genel Müdürlüğü, Nüfus: TÜİK
 Source: General Directorate of Curative Services, Population: TURKSTAT

Tablo 6.12. Yıllara Göre Sağlık Bakanlığı Birinci Basamak Kuruluşları, Türkiye
 Table 6.12. MoH-Affiliated Primary Health Care Facilities by Years, Turkey

| | 2000 | 2002 | 2006 | 2007 | 2008 | 2009 | 2010 |
|--|-------|-------|-------|-------|-------|-------|-------|
| Sağlık Ocağı Health Center | 5.035 | 5.043 | 5.250 | 4.944 | 4.297 | 3.842 | 0 |
| *Aile Sağlığı Merkezi *Family Health Center | - | - | - | 943 | 1.765 | 2.086 | 6.367 |
| Ara Toplam Sub-Total | 5.035 | 5.043 | 5.250 | 5.887 | 6.062 | 5.928 | 6.367 |
| AÇSAP Merkezi MCHFP Center | 291 | 297 | 298 | 227 | 225 | 222 | 188 |
| Toplum Sağlığı Merkezi Population Health Center | - | - | - | 182 | 373 | 429 | 961 |
| Verem Savaş Dispanseri Tuberculosis Control Dispensary | 277 | 277 | 249 | 247 | 243 | 229 | 198 |
| **Kanser Erken Teşhis, Tarama ve Eğitim Merkezleri (KETEM) **Cancer Early Diagnosis, Screening and Training Centers (KETEM) | - | - | 40 | 50 | 84 | 122 | 122 |
| Ara Toplam Sub-Total | 568 | 574 | 587 | 706 | 925 | 1.002 | 1.469 |
| 112 Acil Yardım İstasyonu 112 Emergency Care Station | 366 | 480 | 1.175 | 1.264 | 1.308 | 1.317 | 1.375 |

Kaynak: Temel Sağlık Hizmetleri Genel Müdürlüğü, AÇSAP Genel Müdürlüğü, Verem Savaşı Dairesi Başkanlığı, Kanserle Savaş Daire Başkanlığı

Source: General Directorate of Primary Health Care Services, GD-MCHFP, Tuberculosis Control Department, Department of Cancer Control

*Aile hekimliği uygulaması 15 Ekim 2005 yılında Düzce ilinde başlamış olup 2006 yılında 7 ilde uygulandığından aile hekimliği ile ilgili veriler 2007 yılından itibaren değerlendirmeye alınmıştır. 2007 yılından önceki yıllara ait veriler sağlık ocakları içerisinde gösterilmiştir. 13 Aralık 2010 tarihi itibarı ile 81 ilde aile hekimliği uygulamasına geçildiğinden tüm sağlık ocakları kapatılmıştır. Kurum sayıları 31.12.2010 tarihi baz alınarak verilmiştir.

**KETEM faaliyetlerine 2004 yılında başlamıştır. 2009 yılında Sağlık Bakanlığına bağlı Kanserle Savaş Dairesi Başkanlığınca 81 ilde 88 KETEM kurulmuştur. Ayrıca KETEM faaliyetlerini yürütmek üzere İstanbul Büyükşehir Belediye Başkanlığına bağlı 34 adet Kadın ve Aile Sağlığı Merkezi ile toplam 122 KETEM kurulmuştur. KETEM ile ilgili açıklama için bakınız sayfa 135.

* Family medicine implementation was launched on 15 October 2005 in Düzce province and since family medicine was implemented in 7 provinces in 2006, data on family medicine were considered starting in the year 2007onwards. Data prior to 2007 were presented in the health center line. All health centers were closed down since family medicine was put into implementation in 81 provinces across the country on 13 December 2010. The number of facilities is based on the information available as of 31.12.2010.

**KETEM started its activities in 2004. In 2009, the Ministry of Health-affiliated Cancer Control Departments established 88 KETEMs in 81 provinces. Besides, 34 Women and Family Health Centers and total 122 KETEMs were established in association with the Istanbul Metropolitan Municipality in order to provide people with KETEM services. Please see the 138 page for explanations about KETEM.

Şekil 6.12. Yıllara Göre Sağlık Ocağı ve Aile Sağlığı Merkezi Başına Düşen Nüfus, Türkiye
Figure 6.12. Population per Health Center and Family Health Center by Years, Turkey



Kaynak: Temel Sağlık Hizmetleri Genel Müdürlüğü, Nüfus: TÜİK

Source: General Directorate of Primary Health Care Services, Population: TURKSTAT

Not: 13 Aralık 2010 tarihi itibarı ile 81 ilde aile hekimliği uygulamasına geçildiğinden tüm sağlık ocakları kapatılmıştır. Kurum sayıları 31.12.2010 tarihi baz alınarak verilmiştir.

Note: All health centers were closed down since family medicine was put into implementation in 81 provinces across the country on 13 December 2010. The number of facilities is based on the information available as of 31.12.2010.

Şekil 6.13. İBBS-1'e Göre Sağlık Ocağı ve Aile Sağlığı Merkezi Başına Düşen Nüfus, 2010
Figure 6.13. Population per Health Center and Family Health Center by NUTS-1, 2010

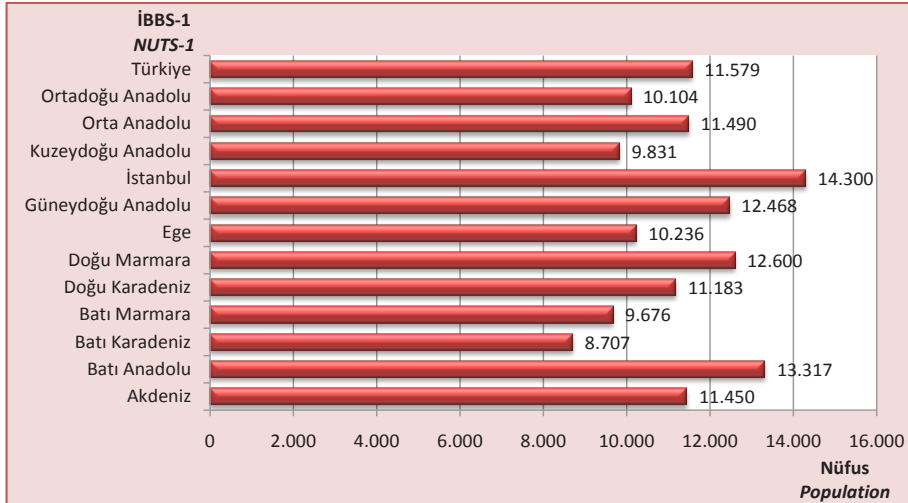

Kaynak: Temel Sağlık Hizmetleri Genel Müdürlüğü, Nüfus: TÜİK

Source: General Directorate of Primary Health Care Services, Population: TURKSTAT

Not: 13 Aralık 2010 tarihi itibarı ile 81 ilde aile hekimliği uygulamasına geçildiğinden tüm sağlık ocakları kapatılmıştır. Kurum sayıları 31.12.2010 tarihi baz alınarak verilmiştir.

Note: All health centers were closed down since family medicine was put into implementation in 81 provinces across the country on 13 December 2010. The number of facilities is based on the information available as of 31.12.2010.

Şekil 6.14. Yıllara Göre Sağlık Ocağı ve Aile Sağlığı Merkezleri Muayene Oda Sayısı, Türkiye
Figure 6.14. Number of Examination Rooms in Health Centers and Family Health Centers by Years, Turkey

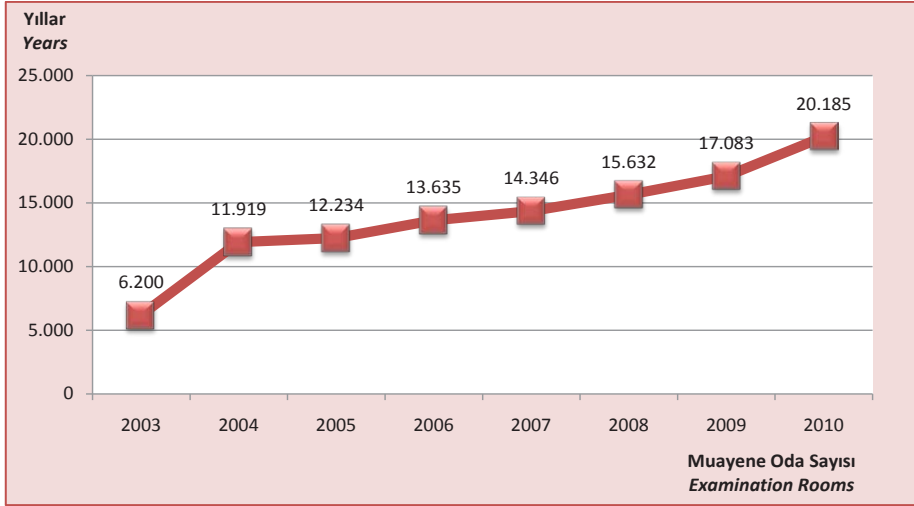

Kaynak: Temel Sağlık Hizmetleri Genel Müdürlüğü

Source: General Directorate of Primary Health Care Services

Not: Muayene oda sayısına özel sektör, Sağlık Bakanlığı sağlık ocağı ve aile sağlığı merkezi dışında kalan birinci basamak sağlık kurumları dahil değildir. 13 Aralık 2010 tarihi itibarı ile 81 ilde aile hekimliği uygulamasına geçildiğinden tüm sağlık ocakları kapatılmıştır. Kurum sayıları 31.12.2010 tarihi baz alınarak verilmiştir.

Note: The number of examination rooms does not include private sector and primary health care facilities except for MoH-affiliated health centers and family health centers. All health centers were closed down since family medicine was put into implementation in 81 provinces across the country on 13 December 2010. The number of facilities is based on the information available as of 31.12.2010.

Şekil 6.15. Yıllara Göre Sağlık Ocağı ve Aile Sağlığı Merkezleri Muayene Odası Başına Düşen Nüfus, Türkiye

Figure 6.15 Population per Examination Room in Health Center and Family Health Centers by Years, Turkey

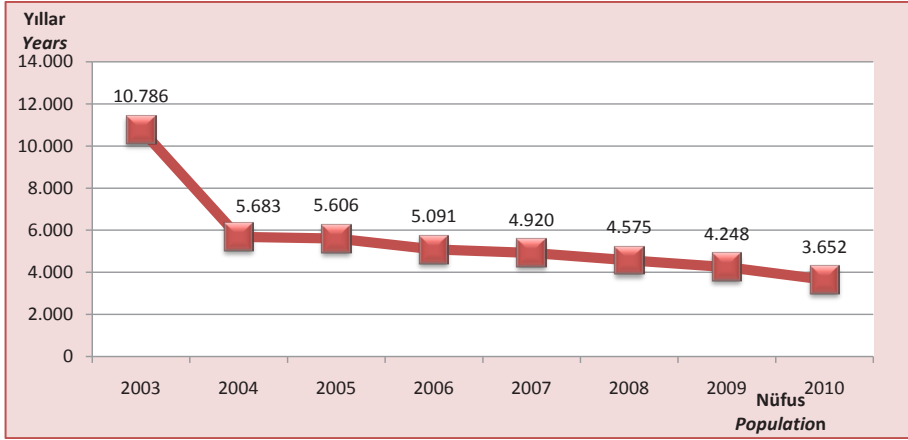

Kaynak: Temel Sağlık Hizmetleri Genel Müdürlüğü, Nüfus: TÜİK

Source: General Directorate of Primary Health Care Services, Population: TURKSTAT

Not: Muayene oda sayısına özel sektör, Sağlık Bakanlığı sağlık ocağı ve aile sağlığı merkezi dışında kalan birinci basamak sağlık kurumları dahil değildir.

Note: The number of examination rooms does not include private sector and primary health care facilities except for MoH-affiliated health centers and family health centers.

Şekil 6.16. İBBS-1'e Göre Aile Hekimliği Birimi Başına Düşen Nüfus, 2010

Figure 6.16. Population per Family Medicine Unit by NUTS-1, 2010



Kaynak: Temel Sağlık Hizmetleri Genel Müdürlüğü, Nüfus: TÜİK

Source: General Directorate of Primary Health Care Services, Population: TURKSTAT

Not: 13 Aralık 2010 tarihi itibarı ile 81 ilde aile hekimliği uygulamasına geçildiğinden tüm sağlık ocakları kapatılmıştır. Birim sayıları 31.12.2010 tarihi baz alınarak verilmiştir.

Note: All health centers were closed down since family medicine was put into implementation in 81 provinces across the country on 13 December 2010. The number of facilities is based on the information available as of 31.12.2010.

Şekil 6.17. Yıllara Göre 112 Acil Yardım İstasyonu Başına Düşen Nüfus, Sağlık Bakanlığı, Türkiye
Figure 6.17. Population per Emergency Care Station 112 by Years, MoH, Turkey

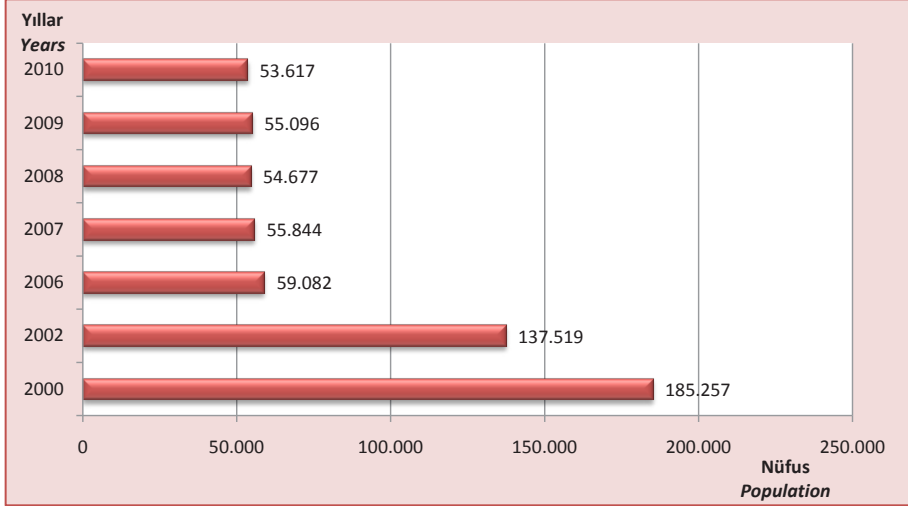

Kaynak: Temel Sağlık Hizmetleri Genel Müdürlüğü, Nüfus: TÜİK

Source: General Directorate of Primary Health Care Services, Population: TURKSTAT

Şekil 6.18. İBBS-1'e Göre 112 Acil Yardım İstasyonu Başına Düşen Nüfus, Sağlık Bakanlığı, 2010
Figure 6.18. Population per Emergency Care Station 112 by NUTS-1, MoH, 2010

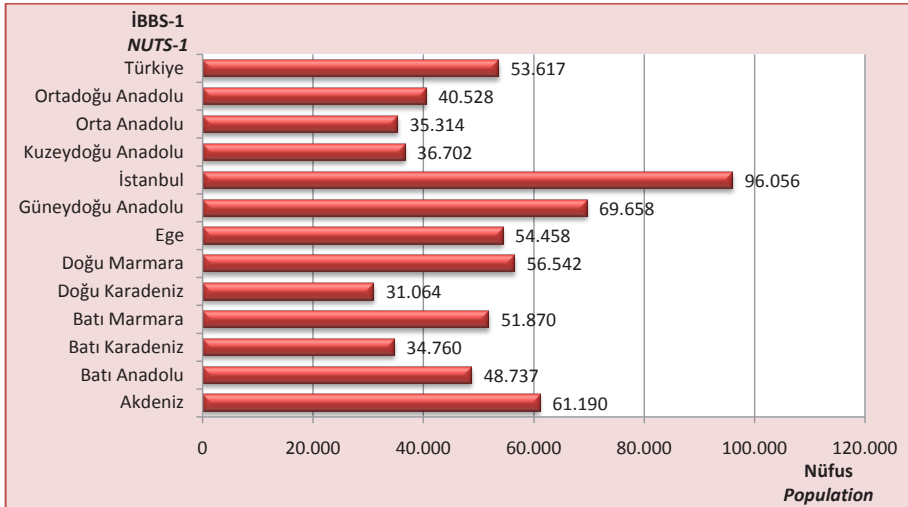

Kaynak: Temel Sağlık Hizmetleri Genel Müdürlüğü, Nüfus: TÜİK

Source: General Directorate of Primary Health Care Services, Population: TURKSTAT

Şekil 6.19. Yıllara Göre Ambulans Sayısı, Sağlık Bakanlığı, Türkiye
Figure 6.19. Number of Ambulances by Years, MoH, Turkey

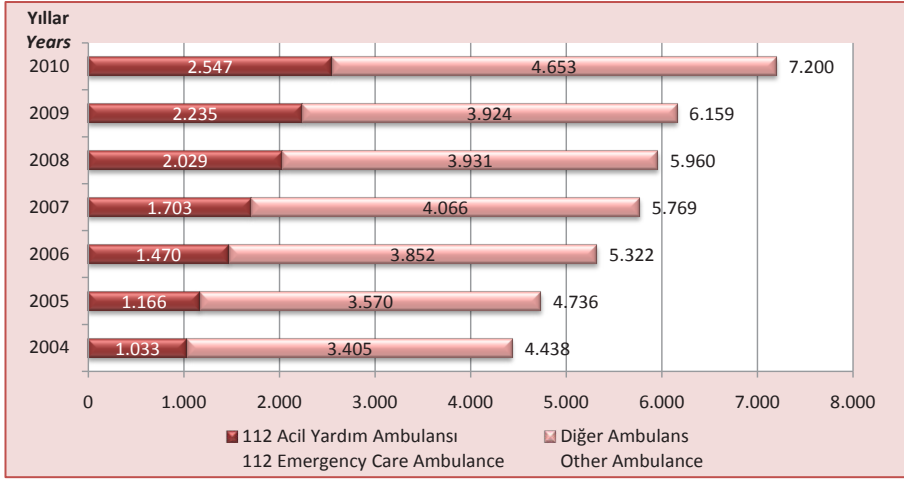

Kaynak: Temel Sağlık Hizmetleri Genel Müdürlüğü

Source: General Directorate of Primary Health Care Services

Not: 112 Acil yardım ambulansı; her türlü acil durumda, olay yerinde ve ambulans içerisinde hasta ve yaralıları gerekli acil tıbbi müdahaleyi yapabilecek ekip, teknik ve tıbbi donanıma sahip kara aracıdır. Diğer ambulanslar, Sağlık Ocağı, Hastaneler ve İl Sağlık Müdürlüklerine ait ambulanslardır. Özel sektör ambulansları dahil değildir.

Note: An Emergency Care Ambulance 112 is; a land vehicle with team, technical and medical equipment capable of necessary emergency medical intervention for injured people and patients on site and inside the vehicle in all emergency cases. Other Ambulances are the ambulances of Health Centers, Hospitals and Provincial Health Directorates. Private sector ambulances are not included.

Şekil 6.20. Yıllara Göre 112 Acil Yardım Ambulansı Başına Düşen Nüfus, Sağlık Bakanlığı, Türkiye
Figure 6.20. Population per Emergency Care Ambulance 112 by Years, MoH, Turkey

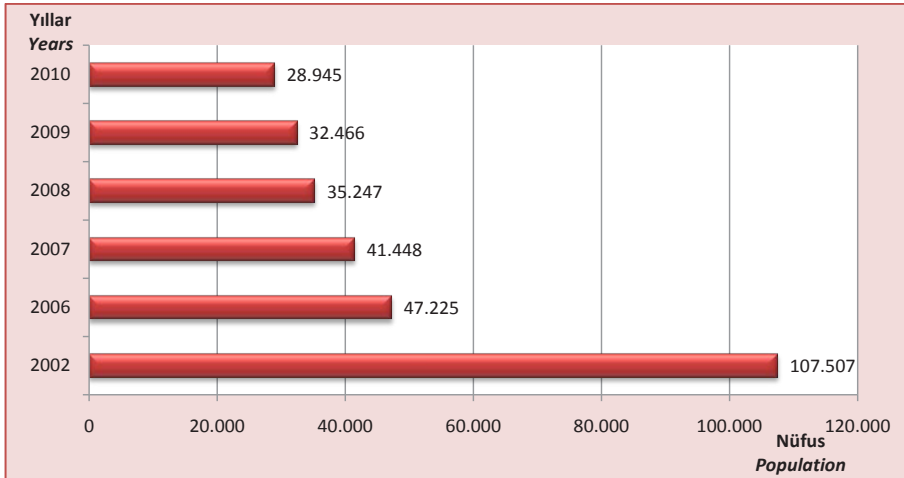

Kaynak: Temel Sağlık Hizmetleri Genel Müdürlüğü, Nüfus: TÜİK

Source: General Directorate of Primary Health Care Services, Population: TURKSTAT

Not: Diğer ambulanslar dahil değildir.

Note: Other ambulances are not included.

Şekil 6.21. İBBS-1'e Göre 112 Acil Yardım Ambulansı Başına Düşen Nüfus, Sağlık Bakanlığı, 2010
Figure 6.21. Population per 112 Emergency Care Ambulance by NUTS-1, MoH, 2010

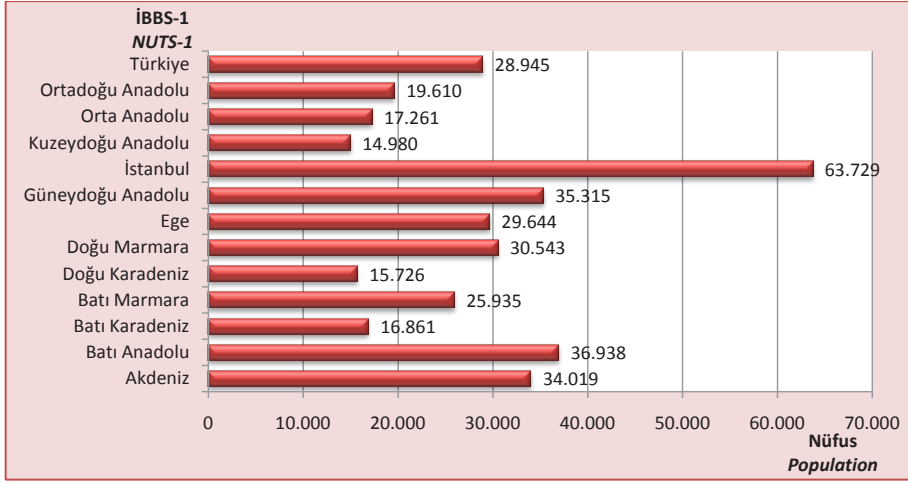

Kaynak: Temel Sağlık Hizmetleri Genel Müdürlüğü, Nüfus: TÜİK

Source: General Directorate of Primary Health Care Services, Population: TURKSTAT

Not: Diğer ambulanslar dahil değildir.

Note: Other ambulances are not included.

Tablo 6.13. İllere Göre Ambulans Helikopter Sayısı ve Taşınan Hasta Sayısı, 2010

Table 6.13. Number of Ambulance Helicopters and Patients Transferred, 2010

| İller Cities | Ambulans Helikopter Sayısı Number of Ambulance Helicopters | Ambulans Helikopterle Taşınan Hasta Sayısı Number of Patients Transferred by Ambulance Helicopters |
|-----------------|--|--|
| Ankara | 2 | 577 |
| İstanbul | 2 | 385 |
| Erzurum | 1 | 199 |
| İzmir | 1 | 585 |
| Diyarbakır | 1 | 345 |
| Antalya | 1 | 429 |
| Kayseri | 1 | 281 |
| Afyonkarahisar | 1 | 225 |
| Konya | 1 | 328 |
| Adana | 1 | 188 |
| Van | 1 | 248 |
| Trabzon | 1 | 82 |
| Samsun | 1 | 170 |
| Çanakkale | 1 | 260 |
| Bursa | 1 | 452 |
| Toplam Total | 17 | 4.754 |

Kaynak: Temel Sağlık Hizmetleri Genel Müdürlüğü

Source: General Directorate of Primary Health Care Services



Bölüm 7

Sağlıkta İnsan Kaynakları

Chapter 7

Human Resources for Health



Tablo 7.1. Bazı Sağlık Personelinin Sektörlere ve Unvanlara Göre Dağılımı, 2010
 Table 7.1. Distribution of Some Health Care Personnel by Sectors and Titles, 2010

| | Sağlık Bakanlığı <i>Ministry of Health</i> | Üniversite <i>University</i> | Özel Sektör <i>Private Sector</i> | Diğer * <i>Other *</i> | Toplam <i>Total</i> |
|---|---|---------------------------------|--------------------------------------|---------------------------|------------------------|
| Uzman Hekim <i>Specialist Physicians</i> | 31.527 | 11.843 | 19.749 | 444 | 63.563 |
| Pratisyen Hekim <i>General Practitioners</i> | 33.229 | 262 | 4.328 | 999 | 38.818 |
| Asistan Hekim <i>Medical Residents</i> | 7.679 | 13.340 | 0 | 47 | 21.066 |
| Toplam Hekim <i>Physicians Total</i> | 72.435 | 25.445 | 24.077 | 1.490 | 123.447 |
| Dış Hekimi <i>Dentists</i> | 7.069 | 1.219 | 12.987 | 157 | 21.432 |
| Eczacı <i>Pharmacists</i> | 1.854 | 218 | 23.499 | 935 | 26.506 |
| **Sağlık Memuru <i>**Health Officers</i> | 65.842 | 7.086 | 21.515 | - | 94.443 |
| Hemşire <i>Nurses</i> | 77.472 | 15.852 | 17.209 | 4.239 | 114.772 |
| Ebe <i>Midwives</i> | 45.515 | 561 | 4.253 | 14 | 50.343 |

Kaynak: Personel Genel Müdürlüğü, Diğer; Başbakanlık Devlet Personel Başkanlığı

Source: General Directorate of Personnel, Other; Prime Ministry State Personnel Presidency

*Diğer; diğer kamu kurumları ve yerel idarelerde çalışan sağlık personeli sayılarını içermektedir. MSB'ye bağlı kurum ve kuruluşlarda çalışan sağlık personeli sayıları dahil değildir.

*Other covers personnel assigned in other public establishments and local administrations. Health care personnel working in the MoD-affiliated facilities are not included.

**Sağlık memuru sayısına dahil edilen sağlık personelinin branşları hakkında bakınız sayfa 135.

**For branches of health personnel included in health officers, please see the page 138.

Tablo 7.2. Yıllara Göre Bazı Sağlık Personelinin Sayıları, Tüm Sektörler, Türkiye
 Table 7.2. Number of Some Health Professionals by Years, All Sectors, Turkey

| | 2006 | 2007 | 2008 | 2009 | 2010 |
|---|---------|---------|---------|---------|---------|
| Uzman Hekim <i>Specialist Physicians</i> | 52.868 | 54.439 | 56.973 | 60.655 | 63.563 |
| Pratisyen Hekim <i>General Practitioners</i> | 33.383 | 34.559 | 35.763 | 35.911 | 38.818 |
| Asistan Hekim <i>Medical Residents</i> | 18.224 | 19.404 | 20.415 | 22.075 | 21.066 |
| Toplam Hekim <i>Physicians Total</i> | 104.475 | 108.402 | 113.151 | 118.641 | 123.447 |
| Dış Hekimi <i>Dentists</i> | 18.332 | 19.278 | 19.959 | 20.589 | 21.432 |
| Eczacı <i>Pharmacists</i> | 23.140 | 23.977 | 24.778 | 25.201 | 26.506 |
| *Sağlık Memuru <i>*Health Officers</i> | 58.473 | 78.439 | 83.993 | 92.061 | 94.443 |
| Hemşire <i>Nurses</i> | 82.626 | 94.661 | 99.910 | 105.176 | 114.772 |
| Ebe <i>Midwives</i> | 43.640 | 47.175 | 47.673 | 49.357 | 50.343 |

Kaynak: Personel Genel Müdürlüğü, Diğer; Başbakanlık Devlet Personel Başkanlığı

Source: General Directorate of Personnel, Other; Prime Ministry State Personnel Presidency

Not: Diğer kamu kurumları ve yerel idarelerde çalışan sağlık personeli sayıları dahildir. MSB'ye bağlı kurum ve kuruluşlarda çalışan sağlık personeli sayıları dahil değildir.

Note: Other covers personnel assigned in other public establishments and local administrations. Personnel working in the MoD-affiliated facilities are not included.

*Sağlık memuru sayısına dahil edilen sağlık personelinin branşları hakkında bakınız sayfa 135.

*For branches of health personnel included in health officers, please see the page 138.

Tablo 7.3. Yıllara Göre Bazı Sağlık Personelinin Sayıları, Sağlık Bakanlığı, Türkiye
 Table 7.3. Number of Some Health Professionals by Years, MoH, Turkey

| | 2002 | 2006 | 2007 | 2008 | 2009 | 2010 |
|---|--------|--------|--------|--------|--------|--------|
| Uzman Hekim <i>Specialist Physicians</i> | 22.187 | 25.586 | 25.426 | 25.886 | 27.537 | 31.527 |
| Pratisyen Hekim <i>General Practitioners</i> | 29.030 | 28.077 | 28.884 | 29.899 | 30.417 | 33.229 |
| Asistan Hekim <i>Medical Residents</i> | 6.189 | 7.629 | 7.921 | 7.751 | 9.031 | 7.679 |
| Toplam Hekim <i>Physicians Total</i> | 57.406 | 61.292 | 62.231 | 63.536 | 66.985 | 72.435 |
| Diş Hekimi <i>Dentists</i> | 3.819 | 4.183 | 5.082 | 5.425 | 5.795 | 7.069 |
| Eczacı <i>Pharmacists</i> | 1.596 | 1.190 | 1.210 | 1.192 | 1.535 | 1.854 |
| *Sağlık Memuru <i>*Health Officers</i> | 39.276 | 47.432 | 59.683 | 59.846 | 64.703 | 65.842 |
| Hemşire <i>Nurses</i> | 57.360 | 62.901 | 69.710 | 70.022 | 72.142 | 77.472 |
| Ebe <i>Midwives</i> | 39.473 | 41.387 | 43.781 | 43.600 | 44.468 | 45.515 |

Kaynak: Personel Genel Müdürlüğü

Source General Directorate of Personnel

Not: Karşılaştırılabilir olması amacı ile 2002 yılına SSK personel sayıları dahil edilmiştir.

Note: The SII employees were included in the MoH health professionals for the year 2002 for comparability purpose.

*Sağlık memuru sayısına dahil edilen sağlık personelinin branşları hakkında bakınız sayfa 135.

*For branches of health personnel included in health officers, please see the page 138.

Şekil 7.1. İBBS-1'e Göre 1.000 Kişiye Düşen Toplam Hekim Sayısı, Tüm Sektörler, 2010
Figure 7.1. Number of Total Physicians per 1.000 Population by NUTS-1, All Sectors, 2010



Kaynak: Personel Genel Müdürlüğü, Başbakanlık Devlet Personel Başkanlığı, Nüfus: TÜİK
Source: General Directorate of Personnel, Prime Ministry State Personnel Presidency, Population: TURKSTAT

Not: Diğer kamu kurumları ve yerel idarelerde çalışan hekim sayıları dahildir. MSB'ye bağlı kurum ve kuruluşlarda çalışan hekim sayıları dahil değildir.

Not: Other covers physicians assigned in other public establishments and local administrations. Physicians working in the MoD-affiliated facilities are not included.

Şekil 7.2. İBBS-1'e Göre 1.000 Kişiye Düşen Pratisyen Hekim Sayısı, Tüm Sektörler, 2010
Figure 7.2. Number of General Practitioners per 1.000 Population by NUTS-1, All Sectors, 2010



Kaynak: Personel Genel Müdürlüğü, Başbakanlık Devlet Personel Başkanlığı, Nüfus: TÜİK
Source: General Directorate of Personnel, Prime Ministry State Personnel Presidency, Population: TURKSTAT

Not: Diğer kamu kurumları ve yerel idarelerde çalışan hekim sayıları dahildir. MSB'ye bağlı kurum ve kuruluşlarda çalışan hekim sayıları dahil değildir.

Note: Other covers physicians assigned in other public establishments and local administrations. Physicians working in the MoD-affiliated facilities are not included.

Şekil 7.3. İBBS-1'e Göre 1.000 Kişiye Düşen Uzman Hekim ve Asistan Hekim Sayısı, Tüm Sektörler, 2010

Figure 7.3. Number of Specialist Physicians and Medical Residents per 1.000 Population by NUTS-1, All Sectors, 2010

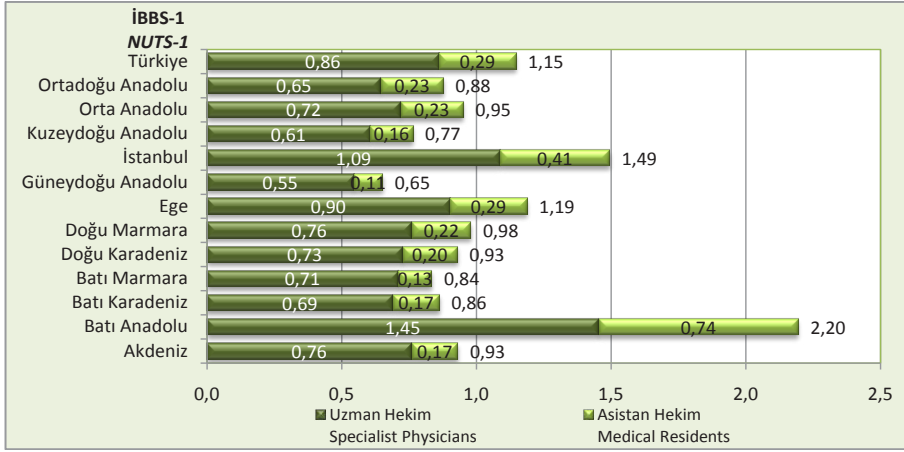

Kaynak: Personel Genel Müdürlüğü, Başbakanlık Devlet Personel Başkanlığı, Nüfus: TÜİK
Source: General Directorate of Personnel, Prime Ministry State Personnel Presidency, Population: TURKSTAT

Not: Diğer kamu kurumları ve yerel idarelerde çalışan hekim sayıları dahildir. MSB'ye bağlı kurum ve kuruluşlarda çalışan hekim sayıları dahil değildir.

Note: Other covers physicians assigned in other health establishments and local administrations. Physicians working in the MoD-affiliated facilities are not included.

Şekil 7.4. İBBS-1'e Göre Uzman Hekim, Asistan Hekim ve Pratisyen Hekim Dağılımı, Tüm Sektörler, 2010

Figure 7.4. Distribution of Specialist Physicians, Medical Residents and General Practitioners by NUTS-1, All Sectors, 2010

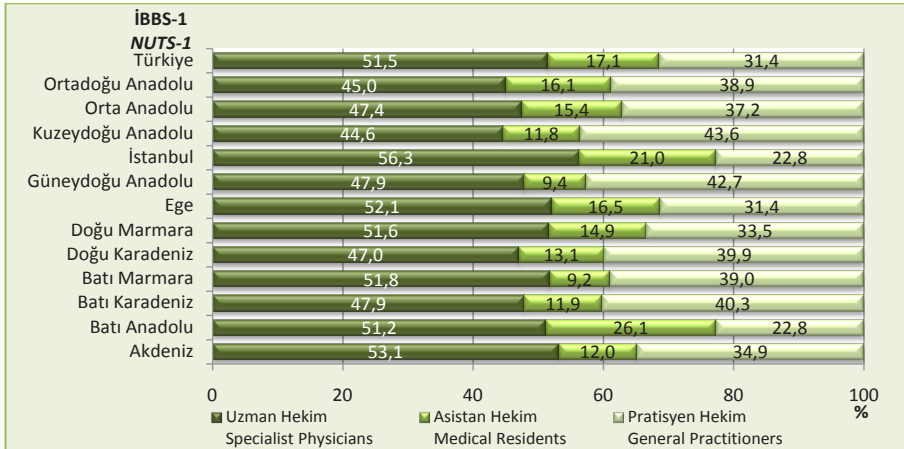

Kaynak: Personel Genel Müdürlüğü, Başbakanlık Devlet Personel Başkanlığı, Nüfus: TÜİK
Source: General Directorate of Personnel, Prime Ministry State Personnel Presidency, Population: TURKSTAT

Not: Diğer kamu kurumları ve yerel idarelerde çalışan hekim sayıları dahildir. MSB'ye bağlı kurum ve kuruluşlarda çalışan hekim sayıları dahil değildir.

Note: Other covers personnel assigned in other health establishments and local administrations. Physicians working in the MoD-affiliated facilities are not included

Şekil 7.5. İBBS-1'e Göre 1.000 Kişiye Düşen Diş Hekimi Sayısı, Tüm Sektörler, 2010
Figure 7.5. Number of Dentists per 1.000 Population by NUTS-1, All Sectors, 2010

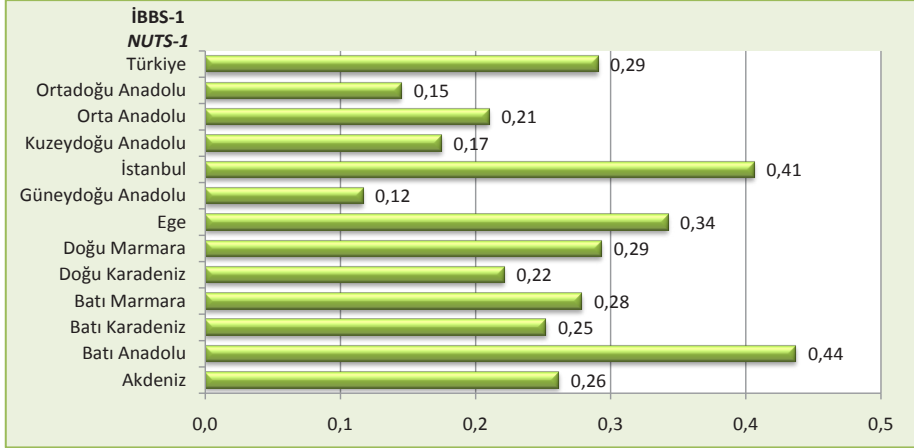

Kaynak: Personel Genel Müdürlüğü, Başbakanlık Devlet Personel Başkanlığı, Nüfus: TÜİK
Source: General Directorate of Personnel, Prime Ministry State Personnel Presidency, Population: TURKSTAT

Not: Diğer kamu kurumları ve yerel idarelerde çalışan diş hekimi sayıları dahildir. MSB' ye bağlı kurum ve kuruluşlarda çalışan diş hekimi sayıları dahil değildir.

Note: Other covers dentists assigned in other public establishments and local administrations. Dentists working in the MoD-affiliated facilities are not included.

Şekil 7.6. İBBS-1'e Göre 1.000 Kişiye Düşen Eczacı Sayısı, Tüm Sektörler, 2010
Figure 7.6. Number of Pharmacists per 1.000 Population by NUTS-1, All Sectors, 2010

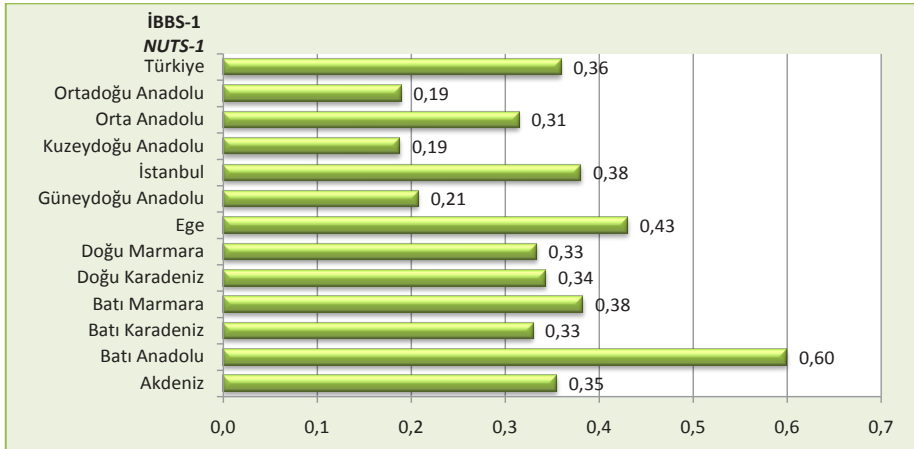

Kaynak: Personel Genel Müdürlüğü, Başbakanlık Devlet Personel Başkanlığı, Nüfus: TÜİK
Source: General Directorate of Personnel, Prime Ministry State Personnel Presidency, Population: TURKSTAT

Not: Diğer kamu kurumları ve yerel idarelerde çalışan eczacı sayıları dahildir. MSB'ye bağlı kurum ve kuruluşlarda çalışan eczacı sayıları dahil değildir.

Note: Other covers pharmacists assigned in other health establishments and local administrations. Pharmacists working in the MoD-affiliated facilities are not included.

Şekil 7.7. İBBS-1'e Göre 1.000 Kişiyi Düşen Hemşire Sayısı, Tüm Sektörler, 2010
Figure 7.7. Number of Nurses per 1.000 Population by NUTS-1, All Sectors, 2010



Kaynak: Personel Genel Müdürlüğü, Başbakanlık Devlet Personel Başkanlığı, Nüfus: TÜİK
Source: General Directorate of Personnel, Prime Ministry State Personnel Presidency, Population: TURKSTAT

Not: Diğer kamu kurumları ve yerel idarelerde çalışan hemşire sayıları dahildir. MSB' ye bağlı kurum ve kuruluşlarda çalışan hemşire sayıları dahil değildir.

Note: Other covers nurses assigned in other public establishments and local administrations. Nurses working in the MoD-affiliated facilities are not included.

Şekil 7.8. İBBS-1'e Göre 1.000 Kişiyi Düşen Ebe Sayısı, Tüm Sektörler, 2010
Figure 7.8. Number of Midwives per 1.000 Population by NUTS-1, All Sectors, 2010



Kaynak: Personel Genel Müdürlüğü, Başbakanlık Devlet Personel Başkanlığı, Nüfus: TÜİK
Source: General Directorate of Personnel, Prime Ministry State Personnel Presidency, Population: TURKSTAT

Not: Diğer kamu kurumları ve yerel idarelerde çalışan ebe sayıları dahildir. MSB'ye bağlı kurum ve kuruluşlarda çalışan ebe sayıları dahil değildir.

Note: Other covers midwives assigned in other public establishments and local administrations. Midwives working in the MoD-affiliated facilities are not included.

Şekil 7.9. İBBS-1'e Göre 1.000 Kişiye Düşen Toplam Hekim Sayısı, Sağlık Bakanlığı, 2010
Figure 7.9. Number of Total Physicians per 1.000 Population by NUTS-1, MoH, 2010

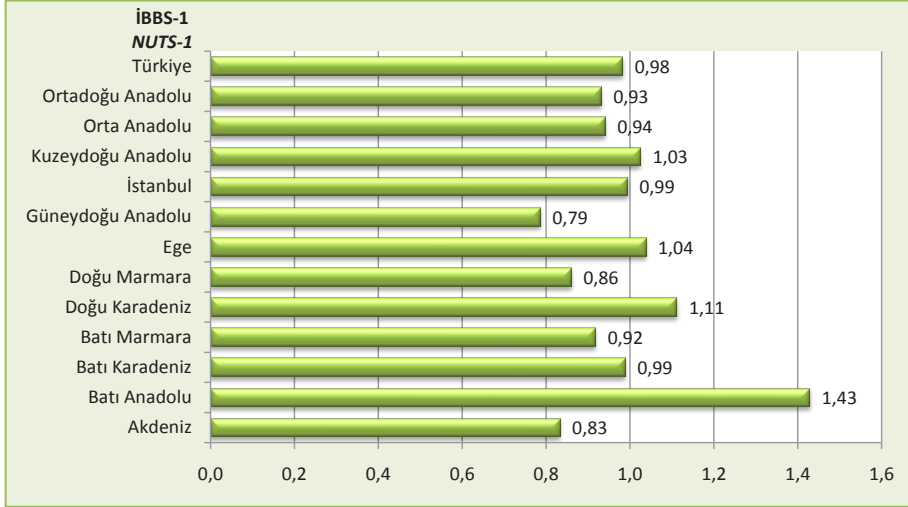

Kaynak: Personel Genel Müdürlüğü, Nüfus: TÜİK
Source: General Directorate of Personnel, Population: TURKSTAT

Şekil 7.10. İBBS-1'e Göre 1.000 Kişiye Düşen Pratisyen Hekim Sayısı, Sağlık Bakanlığı, 2010
Figure 7.10. Number of General Practitioners per 1.000 Population by NUTS-1, MoH, 2010

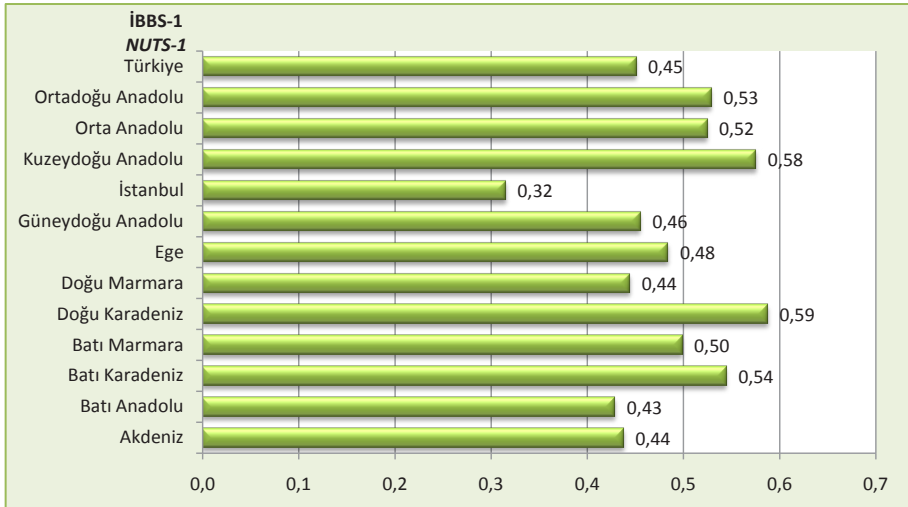

Kaynak: Personel Genel Müdürlüğü, Nüfus: TÜİK
Source: General Directorate of Personnel, Population: TURKSTAT

Şekil 7.11. İBBS-1'e Göre 1.000 Kişiye Düşen Uzman Hekim (Asistan Hekim Dahil) Sayısı, Sağlık Bakanlığı, 2010

Figure 7.11. Number of Specialist Physicians (including Medical Residents) per 1.000 Population by NUTS-1, MoH, 2010



Kaynak: Personel Genel Müdürlüğü, Nüfus: TÜİK

Source: General Directorate of Personnel, Population: TURKSTAT

Şekil 7.12. İBBS-1'e Göre Uzman Hekim, Asistan Hekim ve Pratisyen Hekim Dağılımı, Sağlık Bakanlığı, (%), 2010

Figure 7.12. Distribution of Specialist Physicians, Medical Residents and General Practitioners by NUTS-1, MoH, (%), 2010

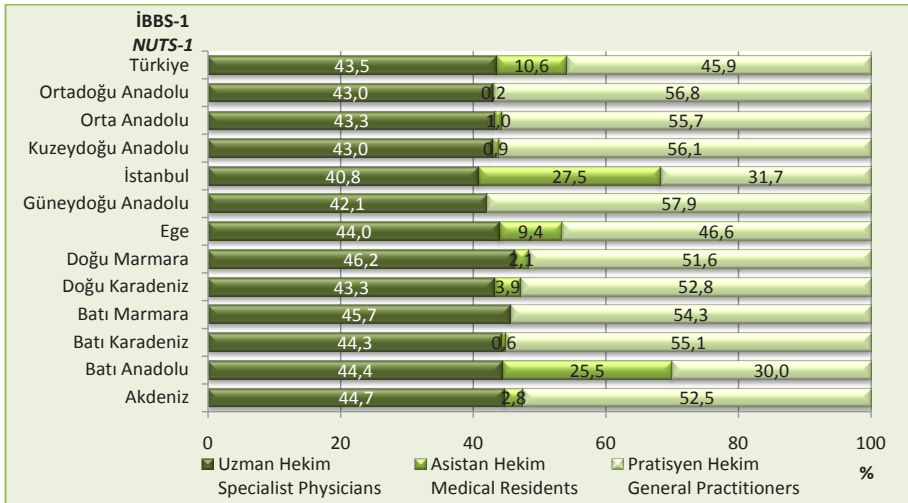

Kaynak: Personel Genel Müdürlüğü

Source: General Directorate of Personnel

Şekil 7.13. İBBS-1'e Göre 1.000 Kişiye Düşen Hemşire Sayısı, Sağlık Bakanlığı, 2010
Figure 7.13. Number of Nurses per 1.000 Population by NUTS-1, MoH, 2010



Kaynak: Personel Genel Müdürlüğü, Nüfus: TÜİK
Source: General Directorate of Personnel, Population: TURKSTAT

Şekil 7.14. İBBS-1'e Göre 1.000 Kişiye Düşen Ebe Sayısı, Sağlık Bakanlığı, 2010
Figure 7.14. Number of Midwives per 1.000 Population by NUTS-1, MoH, 2010

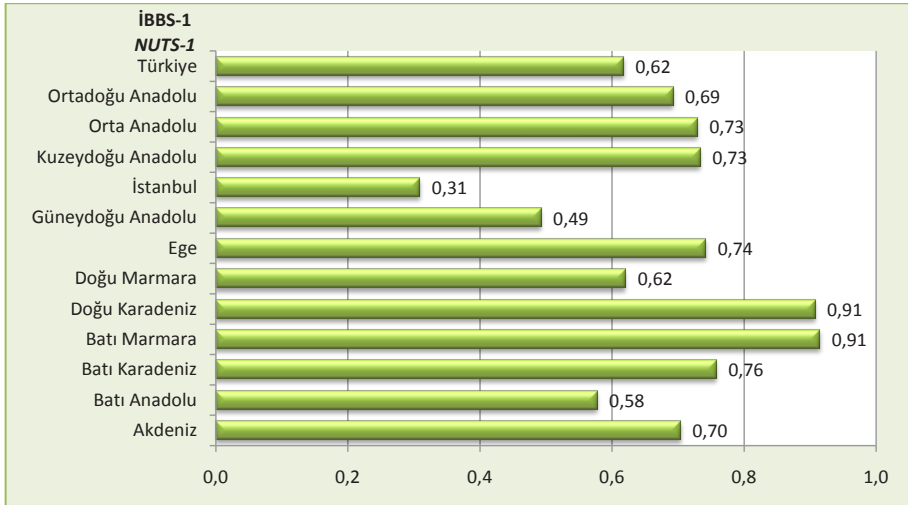

Kaynak: Personel Genel Müdürlüğü, Nüfus: TÜİK
Source: General Directorate of Personnel, Population: TURKSTAT

Şekil 7.15. Yıllara Göre 1.000 Kişiye Düşen Sağlık Personeli Sayısı, Sağlık Bakanlığı, Türkiye
Figure 7.15. Number of Health Personnel per 1.000 Population by Years, MoH, Turkey

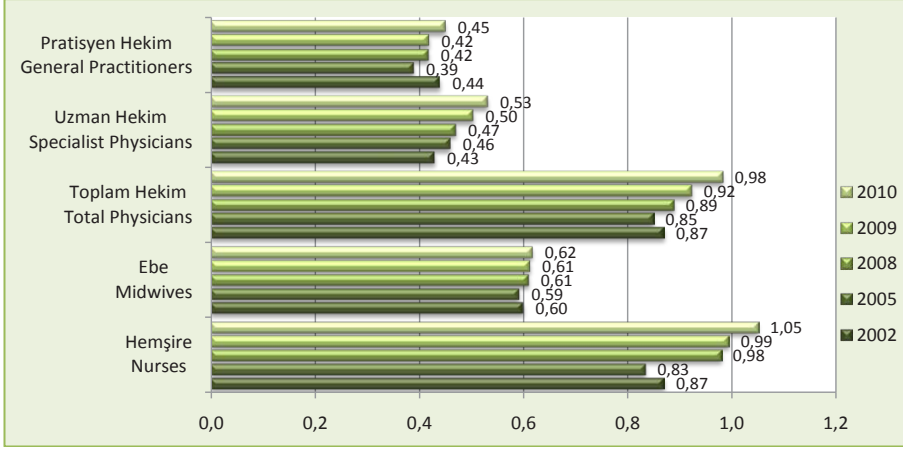

Kaynak: Personel Genel Müdürlüğü, Nüfus: TÜİK

Source: General Directorate of Personnel, Population: TURKSTAT

Not: Asistan hekim sayısı, uzman hekim sayısına dahil edilmiştir. Karşılaştırılabilir olması amacı ile 2002 yılına SSK personel sayıları dahil edilmiştir.

Note: Number of medical residents is included in the number specialist physicians. The SII employees were included in the MoH health professionals for the year 2002 for comparability purpose.

Tablo 7.4. Bazı Sağlık Bakanlığı Personelinin Hizmet Birimlerine Göre Dağılımı, 2010

Table 7.4. Distribution of Some MoH Personnel by Service Units, 2010

| | Hastaneler Hospitals | Toplum Sağlığı Merkezi Population Health Center | Aile Hekimliği Birimi Family Medicine Unit | *Diğer Kurumlar *Other Facilities | Toplam Total |
|--|-------------------------|--|---|--|-----------------|
| Uzman Hekim Specialist Physicians | 29.807 | 49 | 891 | 780 | 31.527 |
| Pratisyen Hekim General Practitioners | 5.726 | 3.123 | 18.279 | 6.101 | 33.229 |
| Asistan Medical Residents | 7.679 | - | - | - | 7.679 |
| Toplam Hekim Total Physicians | 43.212 | 3.172 | 19.170 | 6.881 | 72.435 |
| Diş Hekimi Dentists | 2.382 | 76 | - | 4.611 | 7.069 |
| Sağlık Memuru Health Officers | 40.062 | 2.309 | 409 | 23.062 | 65.842 |
| Hemşire Nurses | 61.549 | 3.563 | 4.034 | 8.326 | 77.472 |
| Ebe Midwives | 21.563 | 5.930 | 10.411 | 7.611 | 45.515 |

Kaynak: Personel Genel Müdürlüğü

Source General Directorate of Personnel

*Diğer Kurumlar; 112 Acil Yardım İstasyonları, Verem Savaşı Dispanserleri, Kanseri Erken Teşhis ve Tarama Eğitim Merkezleri, Halk Sağlığı Laboratuvarları, AÇSAP Merkezleri, Ağız ve Diş Sağlığı Merkezleri personelini kapsamaktadır.

* Other facilities include Emergency Care Stations 112, Tuberculosis Control Dispensaries, Cancer Early Diagnosis and Screening Centers, Public Health Labs, MCHFP Centers, Oral and Dental Health Center personnel.

Tablo 7.5. Öğretim Yıllarına Göre Tıp Fakültelerinde Öğrenci ve Öğretim Üyesi Sayıları, Türkiye
 Table 7.5. Number of Students and Academic Staff Member in Faculties of Medicine by Education Terms, Turkey

| Öğretim Yılı Education Term | Fakülte Sayısı Number of Faculties | Öğretim Üyesi Sayısı Number of Academic Staff Member | Öğrenci Sayısı Number of Students | | |
|--------------------------------|---------------------------------------|---|---|---|-------------------------|
| | | | Yeni Kayıt Yapılan Recently Enrolled | Halen Eğitimde Olan Still in Education | Mezun Olan Graduates |
| 2001-2002 | 40 | 6.798 | 4.801 | 31.786 | 4.925 |
| 2005-2006 | 46 | 8.077 | 4.957 | 32.985 | 4.494 |
| 2006-2007 | 47 | 8.512 | 5.117 | 33.537 | 4.532 |
| 2007-2008 | 49 | 9.182 | 5.253 | 33.782 | 4.872 |
| 2008-2009 | 56 | 9.192 | 6.655 | 35.454 | 4.753 |
| 2009-2010 | 61 | 9.479 | 7.877 | 38.369 | 5.087 |
| 2010-2011 | 69 | 9.970 | 8.438 | 41.664 | 5.138 |

Kaynak: ÖSYM Yüksek Öğretim İstatistikleri, Sağlık Eğitimi Genel Müdürlüğü

Source: SSPC Higher Education Statistics, General Directorate of Health Education

Not: Atatürk, Gazi, Hacettepe ve İstanbul Üniversiteleri Tıp Fakültelerinin hem İngilizce hem Türkçe eğitim veren bölümleri olup bunlar ayrıca sayılmamıştır. Öğretim üyesi sayısına profesör, doçent, yardımcı doçentler dahildir. Başka bölümlerden gelen öğretim üyeleri sayıya dahil edilmemiştir.

Note: Atatürk, Gazi, Hacettepe and İstanbul University Faculties of Medicine have departments, which offer education in Turkish and English languages. These departments were not counted separately. Academic staff member includes professors, associate professors and assistant professors. Academic Staff of other departments is not included.

Şekil 7.16. Öğretim Yıllarına Göre Tıp Fakültelerinde Öğretim Üyesi Başına Düşen Öğrenci Sayısı, Türkiye

Figure 7.16. Number of Students per Academic Staff Member in Faculties of Medicine by Education Terms, Turkey

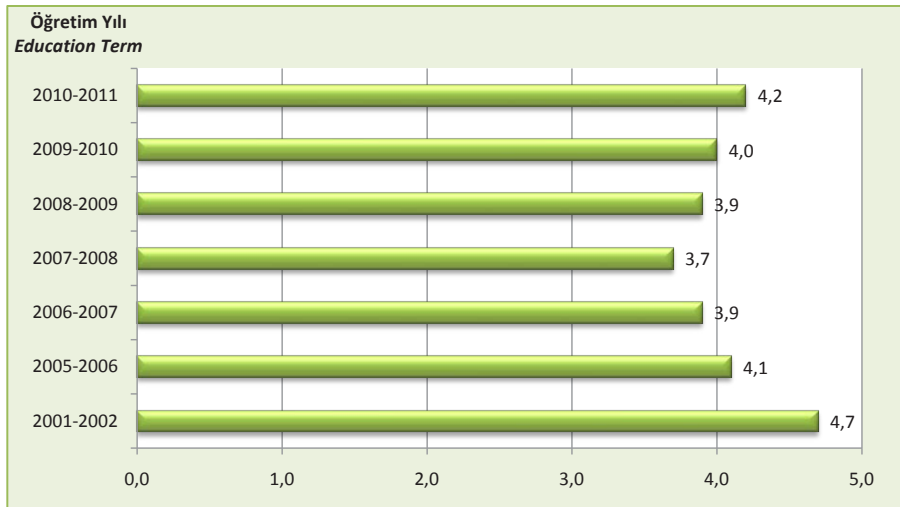

Kaynak: ÖSYM Yüksek Öğretim İstatistikleri, Sağlık Eğitimi Genel Müdürlüğü

Source: SSPC Higher Education Statistics, General Directorate of Health Education

Not: Öğretim üyesi sayısına; profesör, doçent, yardımcı doçentler dahildir.

Note: Academic staff member includes professors, associate professors and assistant professors.

Tablo 7.6. Öğretim Yıllarına Göre Diş Hekimliği Fakültelerinde Öğrenci ve Öğretim Üyesi Sayıları, Türkiye
 Table 7.6. Number of Students and Academic Staff Member in Faculties of Dentistry by Education Terms, Turkey

| Öğretim Yılı Education Term | Fakülte Sayısı Number of Faculties | Öğretim Üyesi Sayısı Number of Academic Staff Member | Öğrenci Sayısı Number of Students | | |
|--------------------------------|---------------------------------------|---|---|---|-------------------------|
| | | | Yeni Kayıt Yapılan Recently Enrolled | Halen Eğitimde Olan Still in Education | Mezun Olan Graduates |
| 2001-2002 | 14 | 597 | 971 | 5.167 | 1.001 |
| 2005-2006 | 15 | 691 | 1.030 | 5.609 | 855 |
| 2006-2007 | 17 | 749 | 1.078 | 5.873 | 763 |
| 2007-2008 | 18 | 808 | 1.132 | 5.926 | 981 |
| 2008-2009 | 19 | 823 | 1.458 | 6.322 | 994 |
| 2009-2010 | 22 | 879 | 1.700 | 7.082 | 927 |
| 2010-2011 | 27 | 917 | 1.998 | 7.528 | 950 |

Kaynak: ÖSYM Yüksek Öğretim İstatistikleri, Sağlık Eğitimi Genel Müdürlüğü
 Source: SSPC Higher Education Statistics, General Directorate of Health Education
 Not: Öğretim üyesi sayısına; profesör, doçent, yardımcı doçentler dahildir.
 Note: Academic staff member includes professors, associate professors and assistant professors.

Şekil 7.17. Öğretim Yıllarına Göre Diş Hekimliği Fakültelerinde Öğretim Üyesi Başına Düşen Öğrenci Sayısı, Türkiye
 Figure 7.17. Number of Students per Academic Staff in Faculties of Dentistry by Education Terms, Turkey

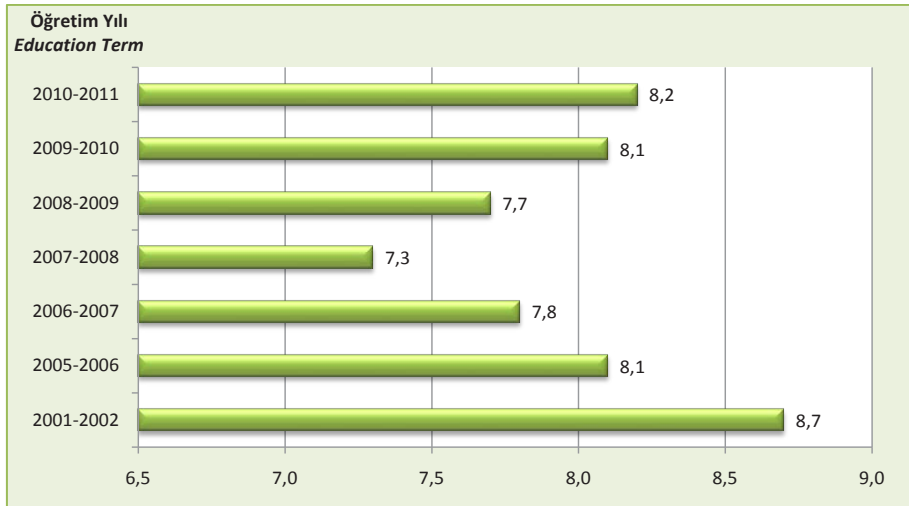

Kaynak: ÖSYM Yüksek Öğretim İstatistikleri, Sağlık Eğitimi Genel Müdürlüğü
 Source: SSPC Higher Education Statistics, General Directorate of Health Education
 Not: Öğretim üyesi sayısına; profesör, doçent, yardımcı doçentler dahildir.
 Note: Academic staff member includes professors, associate professors and assistant professors.

Tablo 7.7. Öğretim Yıllarına Göre Eczacılık Fakültelerinde Öğrenci ve Öğretim Üyesi Sayıları, Türkiye

Table 7.7. Number of Students and Academic Staff Member in Faculties of Pharmacy by Education Terms, Turkey

| Öğretim Yılı Education Term | Fakülte Sayısı Number of Faculties | Öğretim Üyesi Sayısı Number of Academic Staff Member | Öğrenci Sayısı Number of Students | | |
|--------------------------------|---------------------------------------|---|---|---|-------------------------|
| | | | Yeni Kayıt Yapılan Recently Enrolled | Halen Eğitimde Olan Still in Education | Mezun Olan Graduates |
| 2001-2002 | 9 | 352 | 855 | 4.149 | 695 |
| 2005-2006 | 12 | 366 | 1.005 | 4.572 | 785 |
| 2006-2007 | 12 | 393 | 997 | 4.666 | 896 |
| 2007-2008 | 12 | 424 | 1.020 | 4.666 | 981 |
| 2008-2009 | 12 | 428 | 1.195 | 4.896 | 966 |
| 2009-2010 | 12 | 448 | 1.265 | 5.821 | 374 |
| 2010-2011 | 15 | 458 | 1.421 | 6.368 | 815 |

Kaynak: ÖSYM Yüksek Öğretim İstatistikleri, Sağlık Eğitimi Genel Müdürlüğü

Source: SSPC Higher Education Statistics, General Directorate of Health Education

Not: Öğretim üyesi sayısına; profesör, doçent, yardımcı doçentler dahildir.

Note: Academic staff member includes professors, associate professors and assistant professors.

Şekil 7.18. Öğretim Yıllarına Göre Eczacılık Fakültelerinde Öğretim Üyesi Başına Düşen Öğrenci Sayısı, Türkiye

Figure 7.18. Number of Students per Academic Staff Member in Faculties of Pharmacy by Education Terms, Turkey

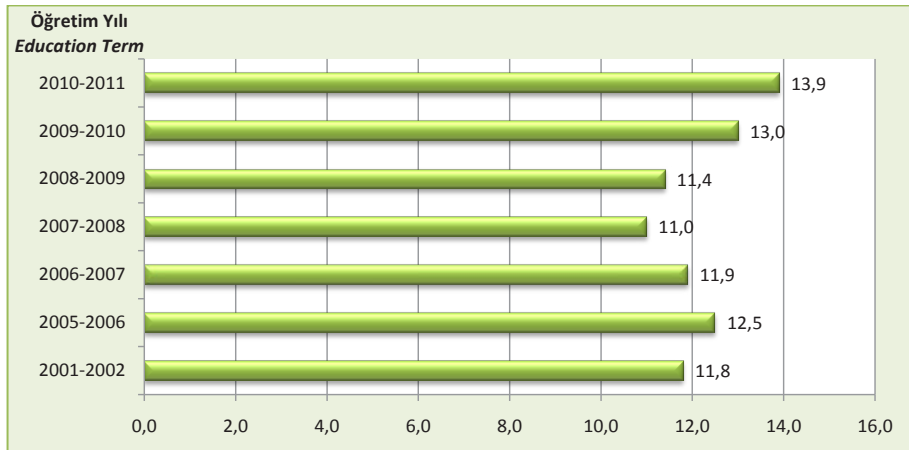

Kaynak: ÖSYM Yüksek Öğretim İstatistikleri, Sağlık Eğitimi Genel Müdürlüğü

Source: SSPC Higher Education Statistics, General Directorate of Health Education

Not: Öğretim üyesi sayısına; profesör, doçent, yardımcı doçentler dahildir.

Note: Academic staff member includes professors, associate professors and assistant professors.

Tablo 7.8. Öğretim Yıllarına Göre Hemşire Yetiştiren Yüksek Öğretim Kurumlarında Öğrenci ve Öğretim Elemanı Sayıları, Türkiye
 Table 7.8. Number of Students and Lecturers in Bachelor Degree Faculties of Nursing by Education Terms, Turkey

| Öğretim Yılı Education Term | Hemşire Yetiştiren Yüksek Öğretim Kurumları Öğretim Elemanı Sayısı Number of Lecturer in Nursing Higher Schools | Hemşire Yetiştiren Yüksek Öğretim Kurumları Öğrenci Sayısı Number of Students in Nursing Higher Schools | | |
|--------------------------------|---|---|---|-------------------------|
| | | Yeni Kayıt Yapılan Recently Enrolled | Halen Eğitimde Olan Still in Education | Mezun Olan Graduates |
| 2001-2002 | 523 | 3.883 | 15.287 | 2.289 |
| 2005-2006 | 607 | 4.035 | 18.093 | 3.648 |
| 2006-2007 | 664 | 4.361 | 18.630 | 3.782 |
| 2007-2008 | 762 | 5.824 | 20.442 | 4.113 |
| 2008-2009 | 783 | 6.570 | 22.796 | 3.894 |
| 2009-2010 | 827 | 6.764 | 25.176 | 4.288 |
| 2010-2011 | 628 | 7.734 | 28.791 | 4.358 |

Kaynak: ÖSYM Yüksek Öğretim İstatistikleri, Sağlık Eğitimi Genel Müdürlüğü
 Source: SSPC Higher Education Statistics, General Directorate of Health Education

Not: Öğretim elemanı sayısına; profesör, doçent, yardımcı doçent, öğretim görevlisi, uzman, araştırma görevlisi, okutman, çevirmen, eğitim öğretim planlayıcısı sayıları dahil edilmiştir.

Note: Lecturer includes professors, associate professors, assistant professors, lecturers, specialists, research assistants, tutors, translators and education and training planners.

Şekil 7.19. Öğretim Yıllarına Göre Hemşire Yetiştiren Yüksek Öğretim Kurumlarında Öğretim Elemanı Başına Düşen Öğrenci Sayısı, Türkiye
 Figure 7.19. Number of Students per Lecturer in Nursing Higher Schools by Education Terms, Turkey

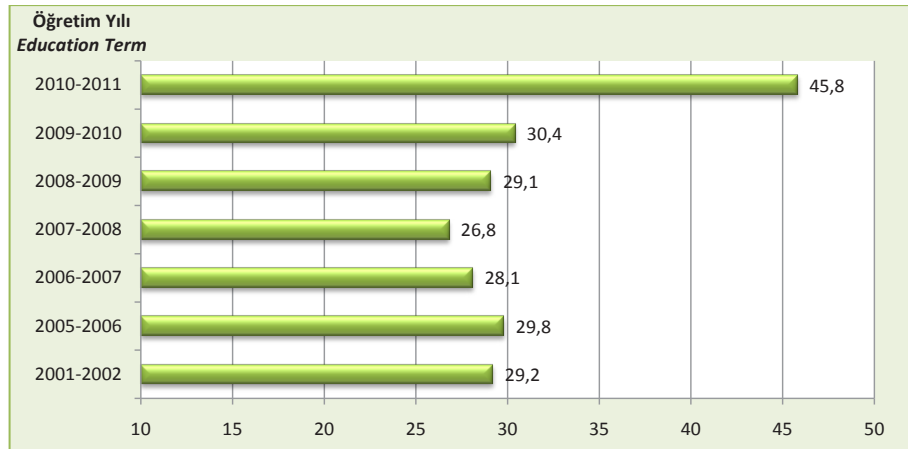

Kaynak: ÖSYM Yüksek Öğretim İstatistikleri, Sağlık Eğitimi Genel Müdürlüğü
 Source: SSPC Higher Education Statistics, General Directorate of Health Education

Not: Öğretim elemanı sayısına; profesör, doçent, yardımcı doçent, öğretim görevlisi, uzman, araştırma görevlisi, okutman, çevirmen, eğitim öğretim planlayıcısı sayıları dahil edilmiştir.

Note: Lecturer includes professors, associate professors, assistant professors, lecturers, specialists, research assistants, tutors, translators and education and training planners.

Tablo 7.9. Öğretim Yıllarına Göre Lisans Düzeyinde Eğitim Veren Ebelik Okullarında Öğrenci ve Öğretim Elemanı Sayıları, Türkiye

Table 7.9 Number of Students and Lecturer in Bachelor Degree (4-Year) Faculties of Midwifery by Education Terms, Turkey

| Öğretim Yılı Education Term | Fakülte Sayısı Number of Faculties | Öğretim Elemanı Sayısı Number of Lecturer | Öğrenci Sayısı Number of Students | | |
|--------------------------------|---------------------------------------|--|---|---|-------------------------|
| | | | Yeni Kayıt Yapılan Recently Enrolled | Halen Eğitimde Olan Still in Education | Mezun Olan Graduates |
| 2001-2002 | - | 21 | 1.244 | 4.420 | 590 |
| 2005-2006 | 29 | 33 | 1.214 | 5.719 | 1.101 |
| 2006-2007 | 29 | 35 | 1.338 | 5.906 | 1.169 |
| 2007-2008 | 32 | 49 | 1.488 | 5.997 | 1.160 |
| 2008-2009 | 33 | 52 | 1.873 | 6.382 | 1.331 |
| 2009-2010 | 33 | 70 | 1.898 | 6.977 | 1.254 |
| 2010-2011 | 33 | 75 | 1.889 | 7.627 | 1.307 |

Kaynak: ÖSYM Yüksek Öğretim İstatistikleri, Sağlık Eğitimi Genel Müdürlüğü

Source: SSPC Higher Education Statistics, General Directorate of Health Education

Not: Öğretim elemanı sayısına; profesör, doçent, yardımcı doçent, öğretim görevlisi, uzman, araştırma görevlisi, okutman, çevirmen, eğitim öğretim planlayıcısı sayıları dahil edilmiştir.

Note: Lecturer includes professors, associate professors, assistant professors, lecturers, specialists, research assistants, tutors, translators and education and training planners.

Şekil 7.20. Öğretim Yıllarına Göre Lisans Düzeyinde Eğitim Veren Ebelik Okullarında Öğretim Elemanı Başına Düşen Öğrenci Sayısı, Türkiye

Figure 7.20. Number of Students per Lecturer in Bachelor Degree (4-Year) Faculties of Midwifery by Years, Turkey

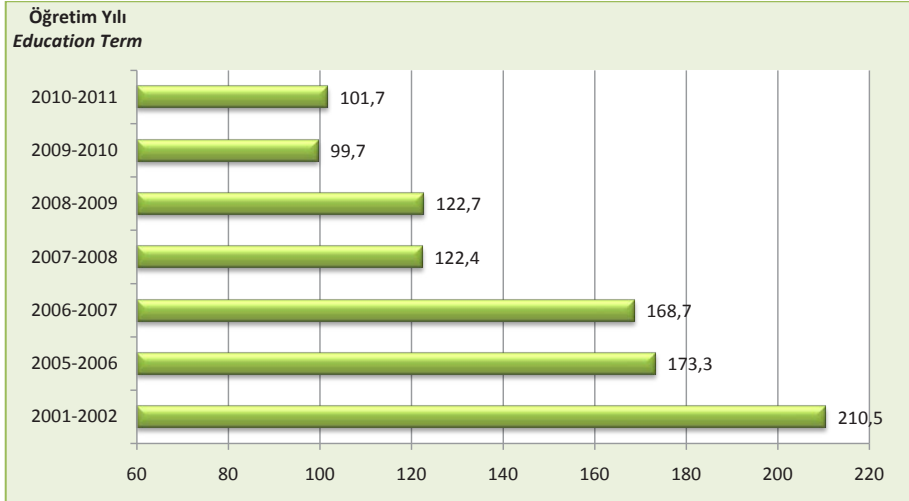

Kaynak: ÖSYM Yüksek Öğretim İstatistikleri, Sağlık Eğitimi Genel Müdürlüğü

Source: SSPC Higher Education Statistics, General Directorate of Health Education

Not: Öğretim Elemanı Sayısına; profesör, doçent, yardımcı doçent, öğretim görevlisi, uzman, araştırma görevlisi, okutman, çevirmen, eğitim öğretim planlayıcısı sayıları dahil edilmiştir.

Note: Lecturer includes professors, associate professors, assistant professors, lecturers, specialists, research assistants, tutors, translators and education and training planners.

Tablo 7.10. Öğretim Yıllarına ve Bölümlerine Göre Sağlık Meslek Liseleri Mezun Sayıları, Türkiye
Table 7.10. Number of Graduates of Vocational High Schools for Health by Education Terms and Departments, Turkey

| Öğretim Yılı Education Term | Hemşire Nurse | Ebe Midwife | Sağlık Memuru Health Officer | Çevre Sağlığı Environmental Health | Laboratuvar Laboratory | Radyoloji Radiology | Ortopedi Orthopedics | Anestezi Anesthesia | Diş Dental Care | Tıbbi Sekreterlik Medical Secretary | İlk Yardım Emergency Care |
|--------------------------------|------------------|----------------|---------------------------------|---------------------------------------|---------------------------|------------------------|-------------------------|------------------------|--------------------|--|------------------------------|
| 2001-2002 | 1 | 10 | 254 | 823 | 596 | 632 | 54 | 416 | 183 | 5.346 | 4.758 |
| 2002-2003 | 0 | 1 | 0 | 753 | 605 | 503 | 42 | 445 | 105 | 3.341 | 4.201 |
| 2003-2004 | 0 | 0 | 1 | 327 | 592 | 504 | 39 | 400 | 74 | 1.737 | 3.967 |
| 2004-2005 | 896 | 1.539 | 124 | 195 | 236 | 124 | 14 | 372 | 31 | 1.203 | 2.529 |
| 2005-2006 | 1.738 | 1.921 | 233 | 221 | - | 509 | 18 | 628 | 44 | 1.136 | 2.578 |
| 2006-2007 | 1.927 | 1.129 | 199 | 153 | 345 | 324 | 25 | 423 | 52 | 809 | 1.737 |
| 2007-2008 | 2.888 | 1.330 | 229 | 130 | 376 | 357 | 40 | 503 | 81 | 699 | 2.094 |
| 2008-2009 | 41 | - | - | 316 | 1.693 | 558 | 36 | 676 | 136 | 1.185 | 3.125 |
| 2009-2010 | - | - | - | 419 | 2.302 | 685 | 63 | 917 | 201 | 1.430 | 4.285 |
| 2010-2011 | 7.515 | - | - | 234 | 935 | 401 | 45 | 675 | 353 | 1.224 | 3.702 |

Kaynak: Sağlık Eğitimi Genel Müdürlüğü

Source: General Directorate of Health Education

Tablo 7.11. Öğretim Yıllarına Göre Tıpta Uzmanlık Eğitime İlişkin Veriler, Türkiye
Table 7.11. Data on Medical Residency Training by Education Terms, Turkey

| Öğretim Yılı Education Term | Uzmanlık Eğitime Başlayan Hekim Sayısı Number of Medical Residents | Uzmanlık Eğitimini Tamamlayan Hekim Sayısı Number of Graduated Specialist Physicians |
|--------------------------------|---|---|
| 2001-2002 | 3.693 | 2.558 |
| 2005-2006 | 4.376 | 2.448 |
| 2006-2007 | 5.262 | 2.283 |
| 2007-2008 | 4.644 | 3.223 |
| 2008-2009 | 3.828 | 3.721 |
| 2009-2010 | 5.792 | 5.101 |
| 2010-2011 | 4.295 | - |

Kaynak: ÖSYM Yüksek Öğretim İstatistikleri, Sağlık Eğitimi Genel Müdürlüğü

Source: SSPP Higher Education Statistics, General Directorate of Health Education



Bölüm 8

Sağlık Hizmetlerinin Kullanımı

Chapter 8

Utilization of Health Care Services

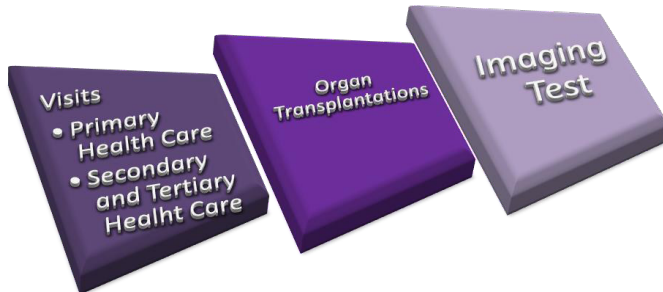

Tablo 8.1. Yıllara ve Sektörlere Göre Toplam Hastane Müracaat Sayısı, Türkiye
Table 8.1. Total Hospital Visits by Years and Sectors, Turkey

| | 2002 | 2006 | 2007 | 2008 | 2009 | 2010 |
|--|-------------|-------------|-------------|-------------|-------------|-------------|
| Sağlık Bakanlığı Ministry of Health | 109.793.128 | 189.422.137 | 209.630.370 | 216.723.712 | 228.279.139 | 235.172.924 |
| Üniversite University | 8.823.361 | 12.588.872 | 15.025.079 | 18.290.800 | 19.364.865 | 20.098.754 |
| Özel Private | 5.697.170 | 15.529.416 | 24.485.650 | 38.688.313 | 47.618.186 | 47.712.540 |
| Toplam Total | 124.313.659 | 217.540.425 | 249.141.099 | 273.702.825 | 295.262.190 | 302.984.218 |

Kaynak: Tedavi Hizmetleri Genel Müdürlüğü

Source: General Directorate of Curative Services

Not: MSB hastaneleri dahil değildir. Diğer kamu kuruluşlarına ve yerel idarelere bağlı az sayıda hastane özel hastane içerisinde gösterilmiştir. Diğer hastaneler için bakınız sayfa 135. Karşılaştırılabilir olması amacıyla 2002 yılı için 43.561.287 olan SSK hastanelerine müracaat sayısı Sağlık Bakanlığı hastaneleri müracaat sayısına dahil edilmiştir.

Note: MoD hospitals are not included. Few hospitals affiliated with other public establishments and local administrations are included in private hospitals. For other hospitals, please see the page 138. The SII hospital visits, which were 43.561.287 in 2002, were included in the MoH hospital visits for comparability purpose.

Tablo 8.2. Yıllara ve Sektörlere Göre Kişi Başı Hastane Müracaat Sayısı, Türkiye
Table 8.2. Per Capita Hospital Visits by Years and Sectors, Turkey

| | 2002 | 2006 | 2007 | 2008 | 2009 | 2010 |
|--|------|------|------|------|------|------|
| Sağlık Bakanlığı Ministry of Health | 1,66 | 2,73 | 2,97 | 3,03 | 3,15 | 3,19 |
| Üniversite University | 0,13 | 0,18 | 0,21 | 0,26 | 0,27 | 0,27 |
| Özel Private | 0,09 | 0,22 | 0,35 | 0,54 | 0,66 | 0,65 |
| Toplam Total | 1,88 | 3,13 | 3,53 | 3,83 | 4,07 | 4,11 |

Kaynak: Tedavi Hizmetleri Genel Müdürlüğü, Nüfus: TÜİK

Source: General Directorate of Curative Services, Population: TURKSTAT

Not: MSB hastaneleri dahil değildir. Diğer kamu kuruluşlarına ve yerel idarelere bağlı az sayıda hastane özel hastane içerisinde gösterilmiştir. Diğer Hastaneler için bakınız sayfa 135. Karşılaştırılabilir olması amacıyla 2002 yılı için 43.561.287 olan SSK hastanelerine müracaat sayısı Sağlık Bakanlığı hastaneleri müracaat sayısına dahil edilmiştir.

Note: MoD hospitals are not included. Few hospitals affiliated with other public establishments and local administrations are included in private hospitals. For other hospitals, please see the page 138. The SII hospital visits, which were 43.561.287 in 2002, were included in the MoH hospital visits for comparability purpose.

Şekil 8.1. Yıllara Göre Kişi Başı Hastane Müracaat Sayısı, Sağlık Bakanlığı ve Tüm Sektörler, Türkiye

Figure 8.1. Per Capita Hospital Visits by Years, MoH and All Sectors, Turkey

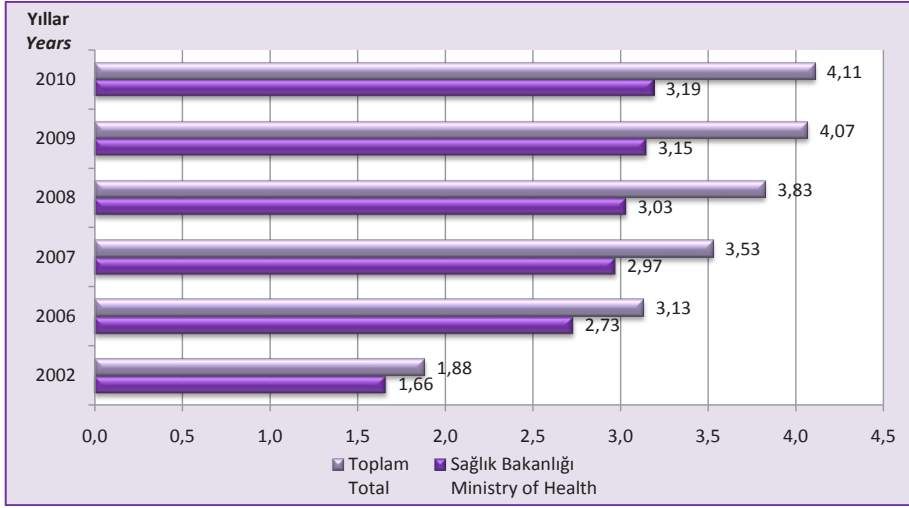

Kaynak: Tedavi Hizmetleri Genel Müdürlüğü, Nüfus: TÜİK

Source: General Directorate of Curative Services, Population: TURKSTAT

Şekil 8.2. İBBS-1'e Göre Kişi Başı Hastane Müracaat Sayısı, Sağlık Bakanlığı, 2010

Figure 8.2. Per Capita Hospital Visits by NUTS-1, MoH, 2010

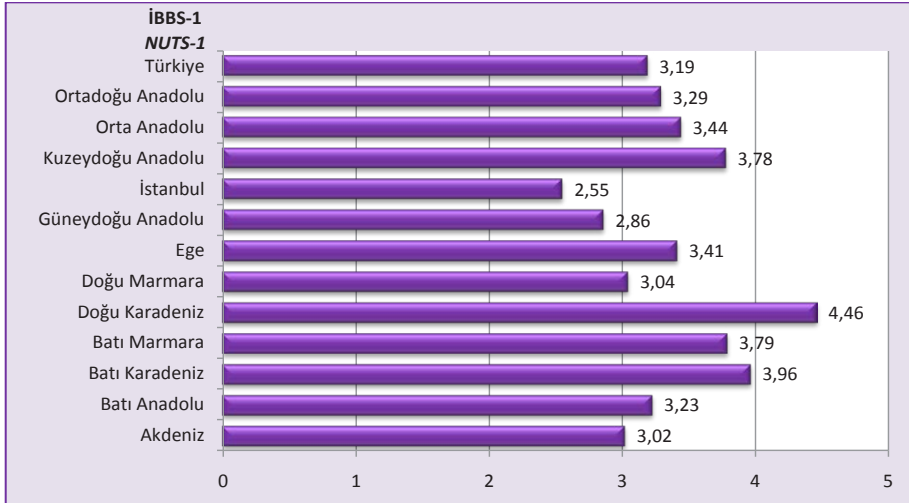

Kaynak: Tedavi Hizmetleri Genel Müdürlüğü, Nüfus: TÜİK

Source: General Directorate of Curative Services, Population: TURKSTAT

Şekil 8.3. İBBS-1'e Göre Kişi Başı Hastane Müracaatlarında Sağlık Bakanlığı Oranı, (%), 2010
Figure 8.3. Proportion of per Capita Hospital Visits in the MoH by NUTS-1, (%), 2010

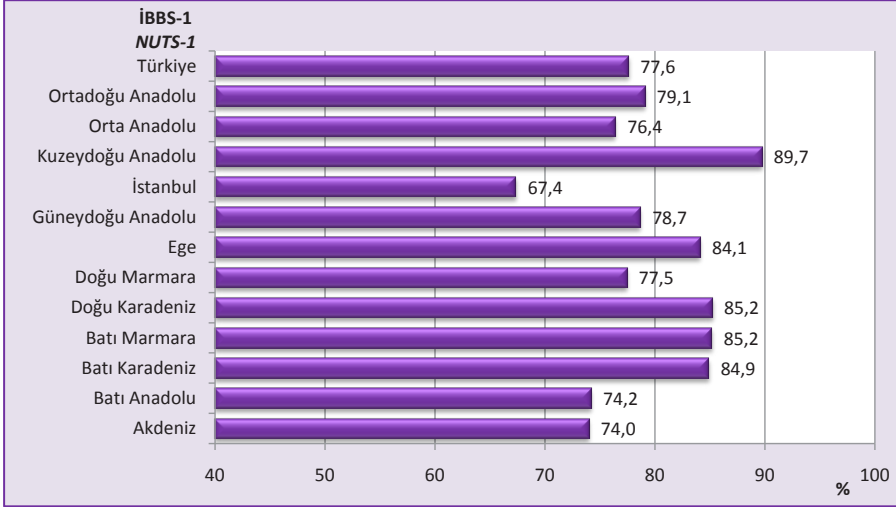

Kaynak: Tedavi Hizmetleri Genel Müdürlüğü, Nüfus: TÜİK
Source: General Directorate of Curative Services, Population: TURKSTAT

Tablo 8.3. İBBS-1'e Göre Özel Tıp ve Dal Merkezleri ile Özel Poliklinik Müracaat Sayıları, 2010
Table 8.3. Number of Visits to Private Clinics and Specialty Branch Centers and Private Outpatient Clinics by NUTS-1, 2010

| İBBS-1 NUTS-1 | Özel Tıp ve Dal Merkezleri Private Clinics and Specialty Branch Centers | Özel Poliklinikler Private Outpatient Clinics |
|-------------------|---|--|
| Akdeniz | 5.678.741 | 290.879 |
| Batı Anadolu | 4.869.363 | 232.615 |
| Batı Karadeniz | 1.928.473 | 35.021 |
| Batı Marmara | 602.157 | 68.971 |
| Doğu Karadeniz | 776.860 | 35.271 |
| Doğu Marmara | 3.004.940 | 66.503 |
| Ege | 5.110.589 | 234.485 |
| Güneydoğu Anadolu | 3.078.262 | 14.912 |
| İstanbul | 5.935.906 | 1.354.373 |
| Kuzeydoğu Anadolu | 374.979 | 9.621 |
| Orta Anadolu | 1.232.559 | 63.038 |
| Ortadoğu Anadolu | 1.195.499 | 91.665 |
| Türkiye | 33.788.328 | 2.497.352 |

Kaynak: Tedavi Hizmetleri Genel Müdürlüğü
Source: General Directorate of Curative Services

Şekil 8.4. Yıllara Göre Ağız Diş Sağlığı Hizmetleri Müracaat Sayısı, Sağlık Bakanlığı, Türkiye
Figure 8.4. Visits for Oral-Dental Health Care Services by Years, MoH, Turkey

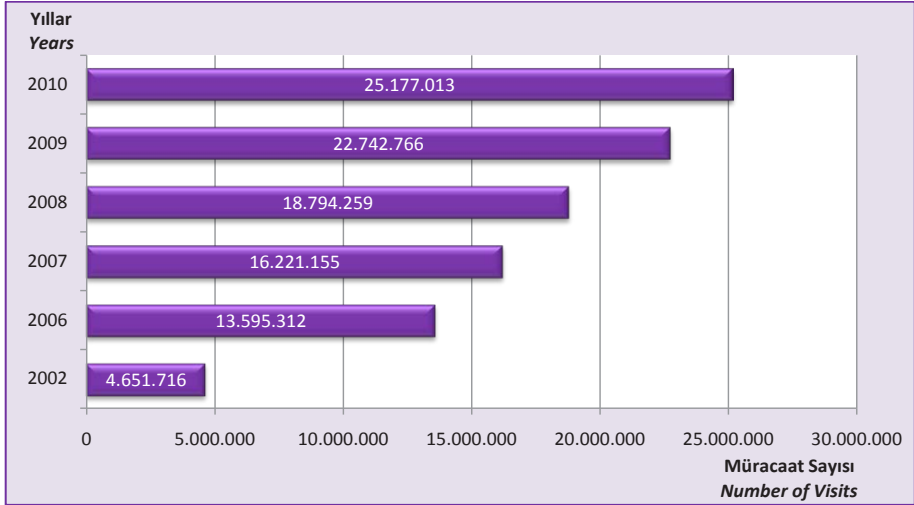

Kaynak: Tedavi Hizmetleri Genel Müdürlüğü
Source: General Directorate of Curative Services

Tablo 8.4. Yıllara ve Sektörlere Göre Yatan Hasta Sayısı, Türkiye
Table 8.4. Number of Inpatients by Years and Sectors, Turkey

| | 2002 | 2006 | 2007 | 2008 | 2009 | 2010 |
|--|-----------|-----------|-----------|-----------|-----------|------------|
| Sağlık Bakanlığı Ministry of Health | 4.169.779 | 5.303.347 | 5.674.935 | 5.959.585 | 5.934.978 | 6.361.116 |
| Üniversite University | 781.990 | 1.165.277 | 1.262.973 | 1.386.449 | 1.462.690 | 1.509.484 |
| Özel Private | 556.494 | 1.220.176 | 1.782.381 | 2.338.211 | 2.503.992 | 2.657.573 |
| Toplam Total | 5.508.263 | 7.688.800 | 8.720.289 | 9.684.245 | 9.901.660 | 10.528.173 |

Kaynak: Tedavi Hizmetleri Genel Müdürlüğü
Source: General Directorate of Curative Services

Not: MSB hastaneleri dahil değildir. Diğer kamu kuruluşlarına ve yerel idarelere bağlı az sayıda hastane özel hastane içerisinde gösterilmiştir. Özel hastanelere dahil edilen diğer kurumlar için bakınız sayfa 135. Karşılaştırılabilir olması amacıyla 2002 yılı için SSK hastanelerine yatan hasta sayısı 1.363.191 olup Sağlık Bakanlığı hastaneleri yatan hasta sayısına dahil edilmiştir.

Note: MoD hospitals are not included. Few hospitals affiliated with other public establishments and local administrations are included in private hospitals. For detailed information about other public establishments included in private hospitals, please see the page 138. The SII hospital visits, which were 1.363.191 in 2002, were included in the MoH inpatients for comparability purpose.

Tablo 8.5. İBBS-1'e Göre Sağlık Bakanlığı Hastanelerine Yatan Hasta Sayıları ve Tüm Sektörlere Oranı, (%), 2010
 Table 8.5. Number of Inpatients in the MoH Hospitals and Its Proportion to All Sectors by NUTS-1, (%), 2010

| İBBS-1 NUTS-1 | Sağlık Bakanlığı Ministry of Health | Toplam Total | Sağlık Bakanlığı Oranı (%) Proportion of MoH |
|-------------------|--|-----------------|--|
| Akdeniz | 828.887 | 1.441.694 | 57,5 |
| Batı Anadolu | 630.755 | 1.123.924 | 56,1 |
| Batı Karadeniz | 469.520 | 671.440 | 69,9 |
| Batı Marmara | 273.224 | 375.401 | 72,8 |
| Doğu Karadeniz | 296.817 | 418.921 | 70,9 |
| Doğu Marmara | 602.963 | 915.760 | 65,8 |
| Ege | 912.915 | 1.341.001 | 68,1 |
| Güneydoğu Anadolu | 678.283 | 998.202 | 68,0 |
| İstanbul | 731.550 | 1.721.085 | 42,5 |
| Kuzeydoğu Anadolu | 217.801 | 278.769 | 78,1 |
| Orta Anadolu | 359.969 | 685.503 | 52,5 |
| Ortadoğu Anadolu | 358.432 | 556.473 | 64,4 |
| Türkiye | 6.361.116 | 10.528.173 | 60,4 |

Kaynak: Tedavi Hizmetleri Genel Müdürlüğü
 Source: General Directorate of Curative Services
 Not: MSB hastaneleri dahil değildir.
 Note: MoD hospitals are not included.

Tablo 8.6. Yıllara ve Sektörlere Göre Toplam Ameliyat Sayıları, Türkiye
 Table 8.6. Number of Surgical Operations by Years and Sectors, Turkey

| | 2002 | 2006 | 2007 | 2008 | 2009 | 2010 |
|--|-----------|-----------|-----------|-----------|-----------|-----------|
| Sağlık Bakanlığı Ministry of Health | 1.390.357 | 2.895.930 | 3.343.460 | 3.792.953 | 4.465.326 | 5.658.819 |
| Üniversite University | 389.099 | 673.282 | 820.792 | 904.847 | 1.018.306 | 1.126.066 |
| Özel Private | 274.195 | 698.211 | 986.224 | 1.383.671 | 1.665.984 | 1.829.904 |
| Toplam Total | 2.053.651 | 4.267.423 | 5.150.476 | 6.081.471 | 7.149.616 | 8.614.789 |

Kaynak: Tedavi Hizmetleri Genel Müdürlüğü
 Source: General Directorate of Curative Services
 Not: MSB hastaneleri dahil değildir. Karşılaştırılabilir olması amacıyla 2002 yılı için SSK hastanelerinde yapılan ameliyat sayısı 553.839 olup Sağlık Bakanlığı ameliyat sayısına dahil edilmiştir. Diğer kamu kuruluşlarına ve yerel idarelere bağlı az sayıda hastane özel hastane içerisinde gösterilmiştir. Özel hastanelere dahil edilen diğer kurumlar için bakınız sayfa 135. Ameliyat grupları ve ameliyat sayılarındaki artışlar ile ilgili açıklamalar için bakınız sayfa 137.
 Note: MoD hospitals are not included. The number of surgical operations performed in the former SSK hospitals in 2002, which were 553.839, were included in the number of surgical operations performed in the MoH-affiliated health care facilities for comparability. A small number of hospitals affiliated with other public organizations and local administrations were included in private hospitals. For other facilities included in private hospitals, please see the page 138. For further information on surgical operation groups and increase in the number of surgical operations, please see the page 140.

Tablo 8.7. Sektörlere Göre Ameliyat Sayılarının Ameliyat Gruplarına Dağılımı, 2010
 Table 8.7. Distribution of Surgical Operations by Surgical Operation Groups by Sectors, 2010

| | A | B | C | D | E | Toplam Total |
|--|---------|-----------|-----------|-----------|-----------|-----------------|
| Sağlık Bakanlığı Ministry of Health | 149.214 | 681.919 | 1.207.888 | 1.198.316 | 2.421.482 | 5.658.819 |
| Üniversite University | 86.476 | 233.111 | 256.960 | 192.187 | 357.332 | 1.126.066 |
| Özel Private | 137.749 | 421.433 | 655.977 | 324.393 | 290.352 | 1.829.904 |
| Toplam Total | 373.439 | 1.336.463 | 2.120.825 | 1.714.896 | 3.069.166 | 8.614.789 |

Kaynak: Tedavi Hizmetleri Genel Müdürlüğü

Source: General Directorate of Curative Services

Not: MSB hastaneleri dâhil değildir. Diğer kamu kuruluşlarına ve yerel idarelere bağlı az sayıda hastane özel hastane içerisinde gösterilmiştir. Özel hastanelere dahil edilen diğer kurumlar için bakınız sayfa 135. Ameliyat grupları ve ameliyat sayılarındaki artışlar ile ilgili açıklamalar için bakınız sayfa 137.

Note: MoD hospitals are not included. A small number of hospitals affiliated with other public organizations and local administrations were included in private hospitals. For other facilities included in private hospitals, please see the page 138. For further information on surgical operation groups and increase in the number of surgical operations, please see the page 140.

Tablo 8.8. İBBS 1'e ve Sektörlere Göre 1.000 Kişiye Düşen Ameliyat Sayıları, 2010
 Table 8.8. Number of Surgical Operations per 1.000 Population by NUTS-I and Sectors, 2010

| İBBS-1 NUTS-I | Sağlık Bakanlığı Ministry of Health | Üniversite University | Özel Private | Toplam Total |
|-------------------|--|--------------------------|-----------------|-----------------|
| Akdeniz | 82,5 | 16,0 | 28,6 | 127,0 |
| Batı Anadolu | 90,5 | 30,6 | 25,5 | 146,6 |
| Batı Karadeniz | 81,0 | 10,6 | 15,5 | 107,2 |
| Batı Marmara | 64,4 | 5,8 | 14,0 | 84,1 |
| Doğu Karadeniz | 106,0 | 16,9 | 16,3 | 139,3 |
| Doğu Marmara | 77,4 | 12,9 | 22,8 | 113,1 |
| Ege | 99,1 | 27,6 | 17,4 | 144,1 |
| Güneydoğu Anadolu | 71,7 | 7,8 | 24,7 | 104,2 |
| İstanbul | 48,9 | 6,0 | 38,2 | 93,1 |
| Kuzeydoğu Anadolu | 92,5 | 15,6 | 3,7 | 111,7 |
| Orta Anadolu | 62,9 | 19,9 | 31,7 | 114,5 |
| Ortadoğu Anadolu | 77,1 | 13,0 | 21,2 | 111,3 |
| Türkiye | 76,8 | 15,3 | 24,8 | 116,9 |

Kaynak: Tedavi Hizmetleri Genel Müdürlüğü, Nüfus: TÜİK

Source: General Directorate of Curative Services, Population: TURKSTAT

Not: MSB hastaneleri dahil değildir. Diğer kamu kuruluşlarına ve yerel idarelere bağlı az sayıda hastane özel hastane içerisinde gösterilmiştir. Özel hastanelere dahil edilen diğer kurumlar için bakınız sayfa 135. Ameliyat grupları ve ameliyat sayılarındaki artışlar ile ilgili açıklamalar için bakınız sayfa 137.

Note: MoD hospitals are not included. A small number of hospitals affiliated with other public organizations and local administrations were included in private hospitals. For other facilities included in private hospitals, please see the page 138. For further information on surgical operation groups and increase in the number of surgical operations, please see the page 140.

Tablo 8.9. İBBS 1'e ve Gruplarına Göre 1.000 Kişiye Düşen Ameliyat Sayıları, 2010
 Table 8.9. Number of Surgical Operations per 1.000 Population by NUTS-1 and Groups, 2010

| İBBS-1 NUTS-1 | A | B | C | D | E | Toplam Total |
|-------------------|-----|------|------|------|------|-----------------|
| Akdeniz | 4,4 | 19,4 | 32,6 | 25,4 | 45,3 | 127,0 |
| Batı Anadolu | 9,0 | 25,3 | 35,8 | 28,8 | 47,8 | 146,6 |
| Batı Karadeniz | 4,6 | 17,2 | 26,7 | 22,8 | 35,9 | 107,2 |
| Batı Marmara | 2,7 | 13,7 | 19,0 | 17,0 | 31,7 | 84,1 |
| Doğu Karadeniz | 5,2 | 16,6 | 26,2 | 21,9 | 69,4 | 139,3 |
| Doğu Marmara | 5,4 | 18,6 | 28,9 | 23,3 | 37,0 | 113,1 |
| Ege | 5,1 | 18,3 | 24,4 | 25,2 | 71,1 | 144,1 |
| Güneydoğu Anadolu | 2,5 | 14,9 | 27,9 | 23,4 | 35,6 | 104,2 |
| İstanbul | 6,2 | 18,1 | 29,2 | 18,2 | 21,3 | 93,1 |
| Kuzeydoğu Anadolu | 3,7 | 13,3 | 26,7 | 20,7 | 47,4 | 111,7 |
| Orta Anadolu | 4,4 | 20,3 | 32,0 | 23,8 | 34,0 | 114,5 |
| Ortadoğu Anadolu | 3,6 | 13,3 | 27,8 | 28,2 | 38,3 | 111,3 |
| Türkiye | 5,1 | 18,1 | 28,8 | 23,3 | 41,6 | 116,9 |

Kaynak: Tedavi Hizmetleri Genel Müdürlüğü, Nüfus: TÜİK

Source: General Directorate of Curative Services, Population: TURKSTAT

Not: MSB hastaneleri dahil değildir. Diğer kamu kuruluşlarına ve yerel idarelere bağlı az sayıda hastane özel hastane içerisinde gösterilmiştir. Özel hastanelere dahil edilen diğer kurumlar için bakınız sayfa 135. Ameliyat grupları ve ameliyat sayılarındaki artışlar ile ilgili açıklamalar için bakınız sayfa 137.

Note: MoD hospitals are not included. A small number of hospitals affiliated with other public organizations and local administrations were included in private hospitals. For other facilities included in private hospitals, please see the page 138. For further information on surgical operation groups and increase in the number of surgical operations, please see the page 140.

Tablo 8.10. İBBS-1'e ve Sektörlere Göre Ameliyat Sayısının Müracaat Sayısına Oranı, (%), 2010
 Table 8.10. Proportion of Surgical Operations to the Number of Visits by NUTS-1 and Sectors, (%), 2010

| İBBS-1 NUTS-1 | Sağlık Bakanlığı Ministry of Health | Üniversite University | Özel Private | Toplam Total |
|-------------------|--|--------------------------|-----------------|-----------------|
| Akdeniz | 2,7 | 4,4 | 4,1 | 3,1 |
| Batı Anadolu | 2,8 | 4,9 | 5,1 | 3,4 |
| Batı Karadeniz | 2,0 | 5,2 | 3,1 | 2,3 |
| Batı Marmara | 1,7 | 4,0 | 2,7 | 1,9 |
| Doğu Karadeniz | 2,4 | 11,0 | 2,6 | 2,7 |
| Doğu Marmara | 2,5 | 4,2 | 3,9 | 2,9 |
| Ege | 2,9 | 12,4 | 4,1 | 3,6 |
| Güneydoğu Anadolu | 2,5 | 6,2 | 3,8 | 2,9 |
| İstanbul | 1,9 | 2,8 | 3,8 | 2,5 |
| Kuzeydoğu Anadolu | 2,4 | 7,2 | 1,7 | 2,7 |
| Orta Anadolu | 1,8 | 7,7 | 4,0 | 2,5 |
| Ortadoğu Anadolu | 2,3 | 4,8 | 3,5 | 2,7 |
| Türkiye | 2,4 | 5,6 | 3,8 | 2,8 |

Kaynak: Tedavi Hizmetleri Genel Müdürlüğü

Source: General Directorate of Curative Services

Not: MSB hastaneleri dahil değildir. Diğer kamu kuruluşlarına ve yerel idarelere bağlı az sayıda hastane özel hastane içerisinde gösterilmiştir. Özel hastanelere dahil edilen diğer kurumlar için bakınız sayfa 135. Ameliyat grupları ve ameliyat sayılarındaki artışlar ile ilgili açıklamalar için bakınız sayfa 137.

Note: MoD hospitals are not included. A small number of hospitals affiliated with other public organizations and local administrations were included in private hospitals. For other facilities included in private hospitals, please see the page 138. For further information on surgical operation groups and increase in the number of surgical operations, please see the page 140.

Şekil 8.5. Yıllara ve Sektörlere Göre Yatak Doluluk Oranı, (%), Türkiye
Figure 8.5. Bed Occupancy Ratio by Years and Sectors, (%), Turkey

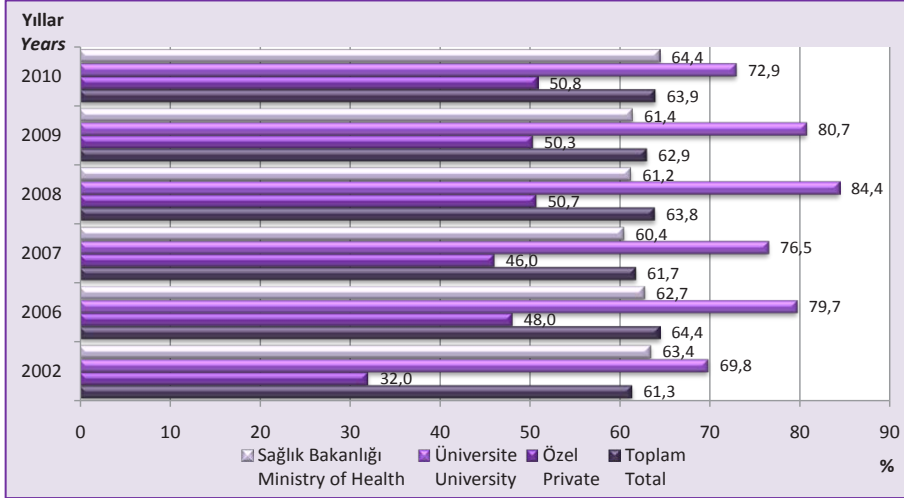

Kaynak: Tedavi Hizmetleri Genel Müdürlüğü

Source: General Directorate of Curative Services

Not: MSB hastaneleri dahil değildir. Yatak sayısına dahil edilen yatakların tanımları için bakınız sayfa 135. 2008 yılından önceki yıllar için yatak sayılarına ait hesaplamalar tanıma göre yeniden düzenlenmiştir. Yatak doluluk oranına ait açıklama ve hesaplama metodolojisi için bakınız sayfa 136.

Note: MoD hospitals are not included. For descriptions of beds included in the number of beds please see the page 138. The number of beds for the years before 2008 was rearranged in compliance with the description. Please see the page 139 for explanations and calculation methodology about bed occupancy ratio.

Şekil 8.6. İBBS-1'e Göre Sağlık Bakanlığı Hastaneleri Yatak Doluluk Oranı, (%), 2010

Figure 8.6. Bed Occupancy Ratio in the MoH Hospitals by NUTS-1, (%), 2010

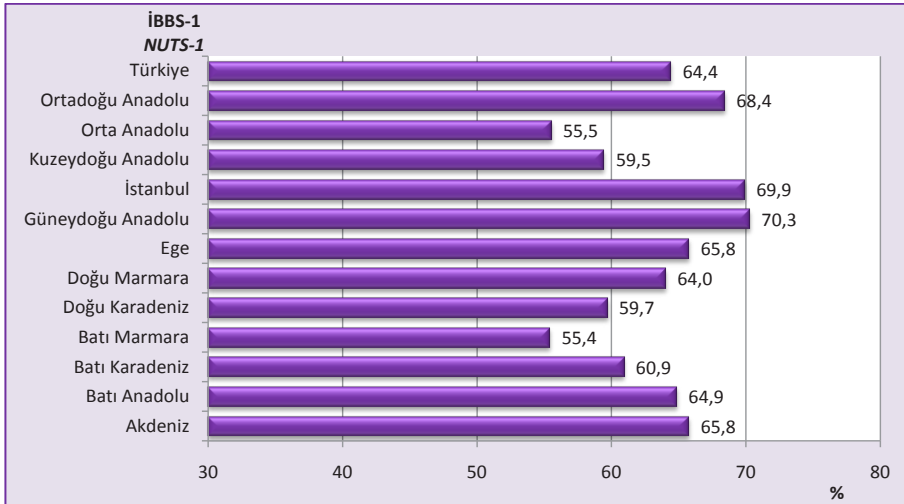

Kaynak: Tedavi Hizmetleri Genel Müdürlüğü

Source: General Directorate of Curative Services

Not: Yatak doluluk oranına ait açıklama ve hesaplama metodolojisi için bakınız sayfa 136.

Note: Please see the page 139 for explanations and calculation methodology about bed occupancy ratio.

Şekil 8.7. Yıllara ve Sektörlere Göre Yatan Hasta Ortalama Kalış Günü, Türkiye
Figure 8.7. Average Length (Days) of Hospital Stay for Inpatients by Years and Sectors, Turkey

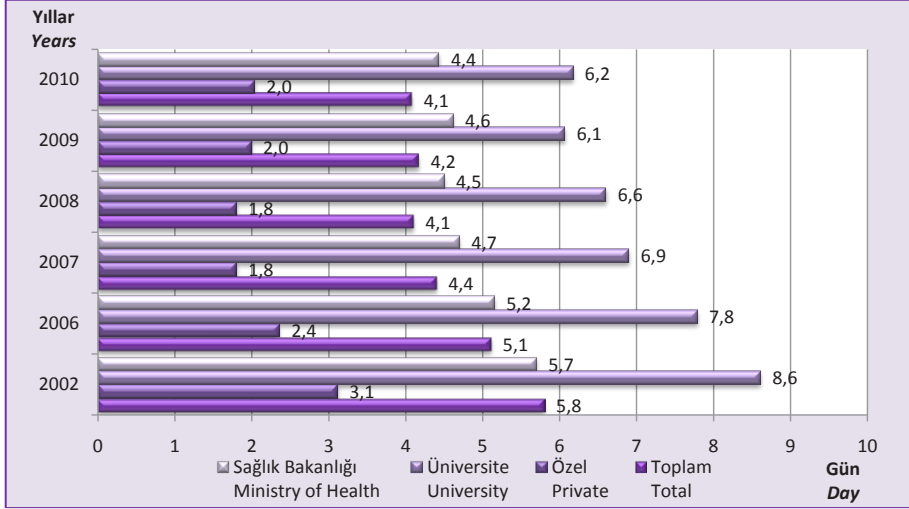

Kaynak: Tedavi Hizmetleri Genel Müdürlüğü

Source: General Directorate of Curative Services

Not: Yatan hasta ortalama kalış gününe ait açıklama ve hesaplama metodolojisi için bakınız sayfa 136.

Note: Please see the page 139 for explanation and calculation methodology about average length (days) of hospital stay for inpatients

Şekil 8.8. İBBS-1'e Göre Sağlık Bakanlığı Hastaneleri Yatan Hasta Ortalama Kalış Günü, 2010
Figure 8.8. Average Length (Days) of Hospital Stay for Inpatients in the MoH Hospitals by NUTS-1, 2010



Kaynak: Tedavi Hizmetleri Genel Müdürlüğü

Source: General Directorate of Curative Services

Not: Yatan hasta ortalama kalış gününe ait açıklama ve hesaplama metodolojisi için bakınız sayfa 136.

Note: Please see the page 139 for explanation and calculation methods about average length (days) of hospital stay for inpatients

Şekil 8.9. Yıllara ve Sektörlere Göre Yatak Devir Hızı, (Hasta), Türkiye
Figure 8.9. Bed Turnover Rate by Years and Sectors, (Patient), Turkey

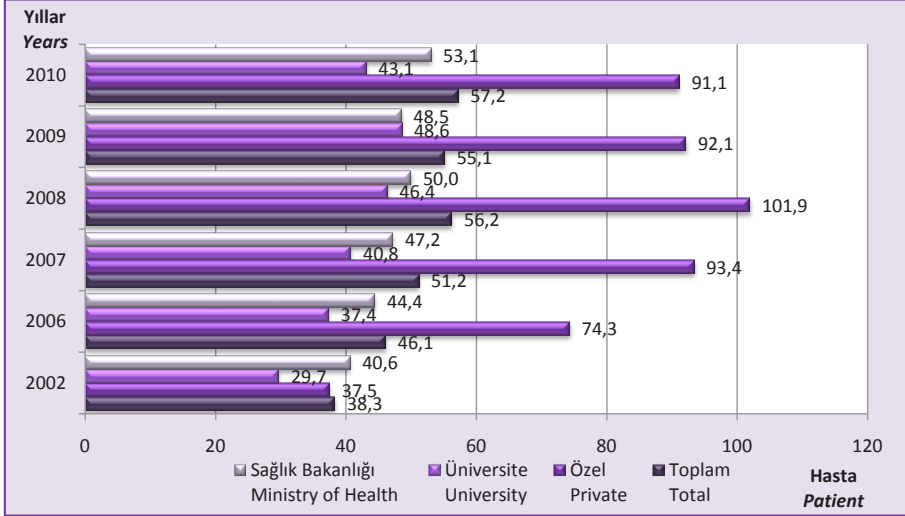

Kaynak: Tedavi Hizmetleri Genel Müdürlüğü

Source: General Directorate of Curative Services

Not: Yatak devir hızına ait açıklama ve hesaplama metodolojisi için bakınız sayfa 136.

Note: Please see the page 139 for explanation and calculation methodology about bed turnover rate.

Şekil 8.10. İBBS-1'e Göre Sağlık Bakanlığı Hastaneleri Yatak Devir Hızı, (Hasta), 2010
Figure 8.10. Bed Turnover Rate in the MoH Hospitals by NUTS-1, (Patient), 2010

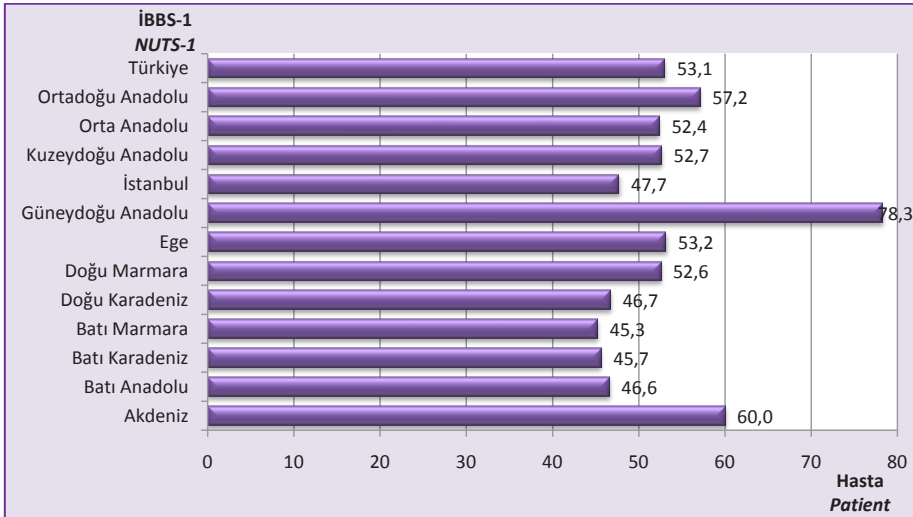

Kaynak: Tedavi Hizmetleri Genel Müdürlüğü

Source: General Directorate of Curative Services

Not: Yatak devir hızına ait açıklama ve hesaplama metodolojisi için bakınız sayfa 136.

Note: Please see the page 139 for explanation and calculation methodology about bed turnover rate.

Şekil 8.11. Yıllara ve Sektörlere Göre Yatak Devir Aralığı, (Gün), Türkiye
Figure 8.11. Bed Turnover Interval by Years and Sectors, (Day), Turkey

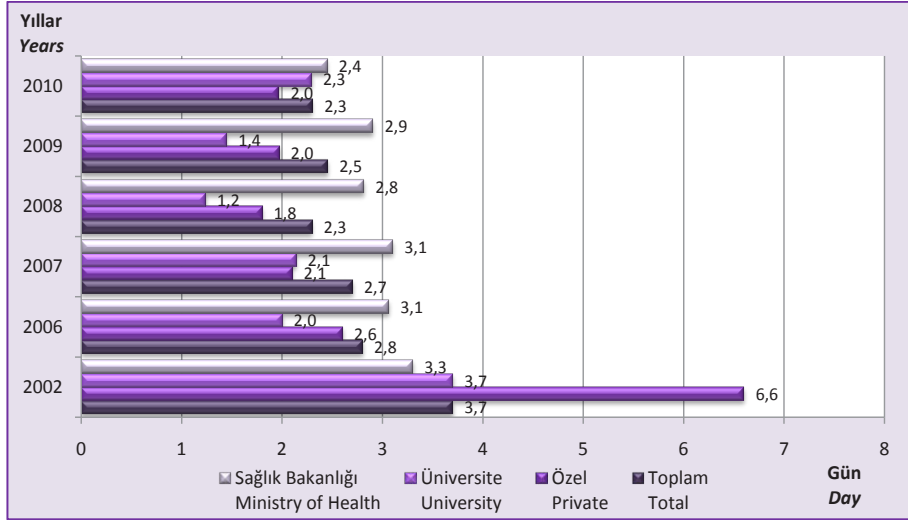

Kaynak: Tedavi Hizmetleri Genel Müdürlüğü

Source: General Directorate of Curative Services

Not: Yatak devir aralığına ait açıklama ve hesaplama metodolojisi için bakınız sayfa 136.

Note: Please see the page 139 for explanation and calculation methodology about bed turnover rate.

Şekil 8.12. İBBS-1'e Göre Sağlık Bakanlığı Hastaneleri Yatak Devir Aralığı, (Gün), 2010
Figure 8.12. Bed Turnover Intervals in the MoH Hospitals by NUTS-1, (Days), 2010

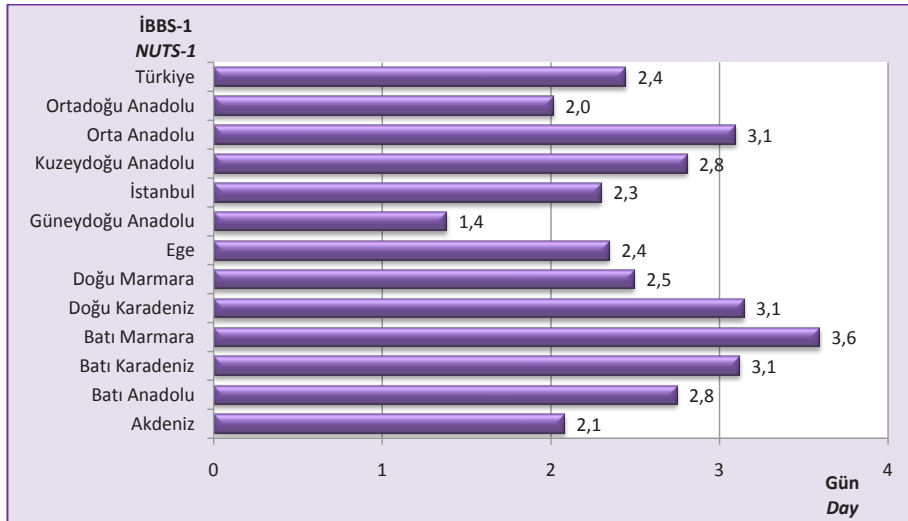

Kaynak: Tedavi Hizmetleri Genel Müdürlüğü

Source: General Directorate of Curative Services

Not: Yatak devir aralığına ait açıklama ve hesaplama metodolojisi için bakınız sayfa 136.

Note: Please see the page 139 for explanation and calculation methodology about bed turnover rate.

Şekil 8.13. Yıllara ve Sektörlere Göre Hastanelerde Kaba Ölüm Hızı, Türkiye
Figure 8.13. Crude Death Rate at Hospitals by Years and Sectors. Turkey

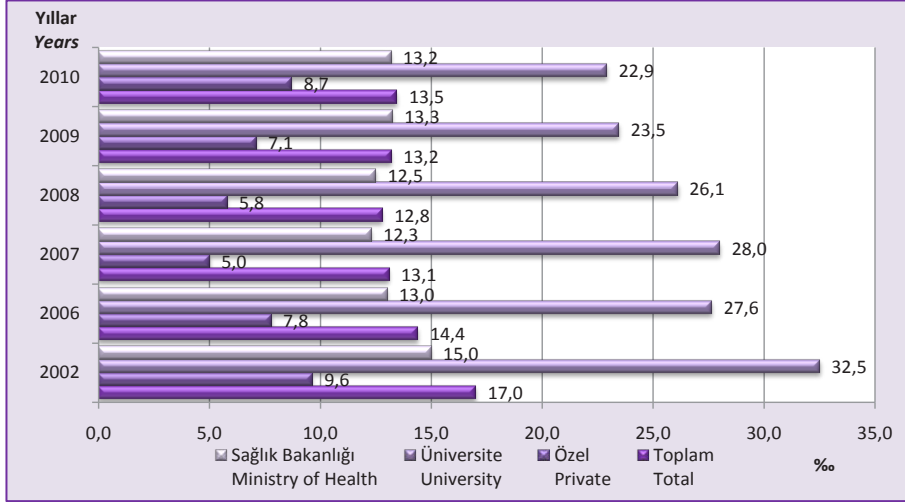

Kaynak: Tedavi Hizmetleri Genel Müdürlüğü

Source: General Directorate of Curative Services

Not: Kaba ölüm hızına ait açıklama ve hesaplama metodolojisi için bakınız sayfa 136.

Note: Please see the page 139 for explanation and calculation methodology about crude birth rate.

Şekil 8.14. İBBS-1'e Göre Sağlık Bakanlığı Hastaneleri Kaba Ölüm Hızı, 2010
Figure 8.14. Crude Death Rate in the MoH Hospitals by NUTS-1, 2010

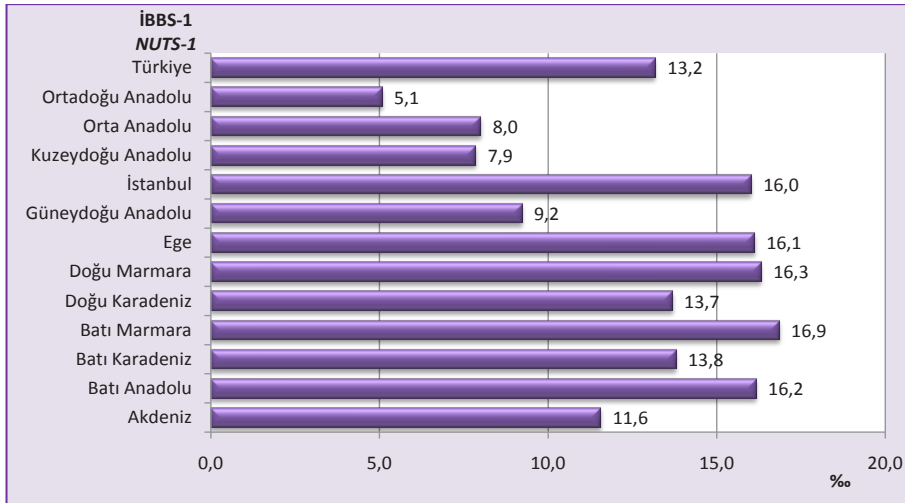

Kaynak: Tedavi Hizmetleri Genel Müdürlüğü

Source: General Directorate of Curative Services

Not: Kaba ölüm hızına ait açıklama ve hesaplama metodolojisi için bakınız sayfa 136.

Note: Please see the page 139 for explanation and calculation methodology about crude birth rate.

Tablo 8.11. Yıllara ve Sektörlere Göre Hastanelerde Toplam Yatılan Gün Sayısı, Türkiye
 Table 8.11. Total Number of Days Stayed in Hospitals by Years and Sectors, Turkey

| | 2002 | 2006 | 2007 | 2008 | 2009 | 2010 |
|--|------------|------------|------------|------------|------------|------------|
| Sağlık Bakanlığı Ministry of Health | 23.770.910 | 27.320.145 | 26.511.490 | 26.650.409 | 27.408.539 | 28.193.909 |
| Üniversite University | 6.713.945 | 9.073.326 | 8.651.632 | 9.213.985 | 8.873.997 | 9.317.978 |
| Özel Private | 1.730.661 | 2.877.624 | 3.203.632 | 4.241.645 | 4.986.717 | 5.410.529 |
| Toplam Total | 32.215.516 | 39.271.095 | 38.366.754 | 40.106.039 | 41.269.253 | 42.922.416 |

Kaynak: Tedavi Hizmetleri Genel Müdürlüğü

Source: General Directorate of Curative Services

Not: MSB hastaneleri dahil değildir. Diğer kamu kuruluşlarına ve yerel idarelere bağlı az sayıda hastane özel hastane içerisinde gösterilmiştir. Özel hastanelere dâhil edilen diğer kurumlar için bakınız sayfa 135. Karşılaştırılabilir olması amacıyla 2002 yılı için SSK hastanelerinde yatılan gün sayısı 7.736.937 olup Sağlık Bakanlığı hastaneleri yatılan gün sayısına dahil edilmiştir.

Note: MoD hospitals are not included. Few hospitals affiliated with other public establishments and local administrations are included in private hospitals. For detailed information about other public establishments included in private hospitals, please see the page 138. The former 7.736.937 days of SII hospital stays were included in the MoH hospitals for the year 2002 for comparability purpose.

Tablo 8.12. İBBS 1'e Göre Sağlık Bakanlığı Hastanelerinde Toplam Yatılan Gün Sayısı, 2010
 Table 8.12. Total Number of Days Stayed in the MoH Hospitals by NUTS-I, 2010

| İBBS-1 NUTS-I | Sayı Number |
|-------------------|----------------|
| Akdeniz | 3.313.658 |
| Batı Anadolu | 3.203.035 |
| Batı Karadeniz | 2.286.110 |
| Batı Marmara | 1.221.131 |
| Doğu Karadeniz | 1.383.550 |
| Doğu Marmara | 2.679.720 |
| Ege | 4.119.661 |
| Güneydoğu Anadolu | 2.221.915 |
| İstanbul | 3.910.372 |
| Kuzeydoğu Anadolu | 897.428 |
| Orta Anadolu | 1.391.176 |
| Ortadoğu Anadolu | 1.566.153 |
| Türkiye | 28.193.909 |

Kaynak: Tedavi Hizmetleri Genel Müdürlüğü

Source: General Directorate of Curative Services

Not: MSB hastaneleri dahil değildir. Diğer kamu kuruluşlarına ve yerel idarelere bağlı az sayıda hastane özel hastane içerisinde gösterilmiştir. Özel hastanelere dâhil edilen diğer kurumlar için bakınız sayfa 135. Karşılaştırılabilir olması amacıyla 2002 yılı için SSK hastanelerinde yatılan gün sayısı 7.736.937 olup Sağlık Bakanlığı hastaneleri yatılan gün sayısına dahil edilmiştir.

Note: MoD hospitals are not included. Few hospitals affiliated with other public establishments and local administrations are included in private hospitals. For detailed information about other public establishments included in private hospitals, please see the page 138. For comparison The former 7.736.937 days of SII hospital stays were included in the MoH hospitals for the year 2002 for comparability purpose.

Tablo 8.13. Yıllara Göre Organ Nakli Sayısı, Türkiye
Table 8.13. Number of Organ Transplantations by Years, Turkey

| | 2002 | 2006 | 2007 | 2008 | 2009 | 2010 |
|---|------|-------|-------|-------|-------|-------|
| Böbrek <i>Kidney</i> | 550 | 949 | 1.302 | 1.665 | 2.362 | 2.502 |
| Karaciğer <i>Liver</i> | 159 | 319 | 473 | 602 | 593 | 695 |
| Kalp <i>Heart</i> | 20 | 45 | 61 | 50 | 55 | 86 |
| Kalp Kapakçığı <i>Heart Valve</i> | 15 | 25 | 56 | 29 | 38 | 18 |
| Akciğer <i>Lung</i> | 0 | 0 | 1 | 0 | 7 | 3 |
| Kalp-Akciğer <i>Heart-Lung</i> | 0 | 0 | 1 | 3 | 0 | 0 |
| Pankreas <i>Pancreas</i> | 0 | 7 | 9 | 10 | 18 | 29 |
| İnce Bağırsak <i>Small Intestine</i> | 0 | 0 | 0 | 3 | 1 | 3 |
| Toplam <i>Total</i> | 744 | 1.345 | 1.903 | 2.362 | 3.074 | 3.336 |

Kaynak: Tedavi Hizmetleri Genel Müdürlüğü
Source: General Directorate of Curative Service

Tablo 8.14. Sektörlere Göre Yataklı Tedavi Kurumları MR ve BT Görüntüleme Sayısı, 2010
Table 8.14. Number of MR and CT Imaging Tests in Inpatient Treatment Facilities by Sectors, 2010

| | MR <i>MRI</i> | BT <i>CT</i> |
|---|------------------|-----------------|
| Sağlık Bakanlığı <i>Ministry of Health</i> | 3.567.676 | 4.918.990 |
| Üniversite <i>University</i> | 653.392 | 1.152.175 |
| Özel <i>Private</i> | 1.596.022 | 1.495.899 |
| Toplam <i>Total</i> | 5.817.090 | 7.567.064 |

Kaynak: Tedavi Hizmetleri Genel Müdürlüğü
Source: General Directorate of Curative Services

Tablo 8.15. İBBS-1'e ve Sektörlere Göre Yataklı Tedavi Kurumlarına Müracaatlarda 10.000 Kişiyi Düşen MR ve BT Görüntüleme Sayısı, 2010

Table 8.15. Number of MR and CT Imaging Tests per 10.000 Population in Inpatient Health Care Facilities by NUTS-1 and Sectors, 2010

| İBBS-1 NUTS-1 | Sağlık Bakanlığı Ministry of Health | | Üniversite University | | Özel Private | | Toplam Total | |
|-------------------|--|----------|--------------------------|----------|-----------------|----------|-----------------|----------|
| | MR MRI | BT CT | MR MRI | BT CT | MR MRI | BT CT | MR MRI | BT CT |
| Akdeniz | 150,1 | 226,8 | 352,7 | 399,2 | 298,0 | 304,0 | 193,4 | 255,4 |
| Batı Anadolu | 150,1 | 191,7 | 250,6 | 458,3 | 368,8 | 293,1 | 189,6 | 241,5 |
| Batı Karadeniz | 133,2 | 200,5 | 340,2 | 561,1 | 454,3 | 452,5 | 176,6 | 243,4 |
| Batı Marmara | 102,9 | 161,1 | 460,9 | 547,5 | 393,1 | 311,0 | 148,1 | 191,0 |
| Doğu Karadeniz | 215,4 | 280,1 | 539,9 | 971,5 | 313,7 | 358,6 | 236,6 | 309,7 |
| Doğu Marmara | 162,9 | 199,7 | 226,2 | 422,9 | 360,8 | 271,9 | 197,0 | 227,7 |
| Ege | 145,6 | 171,0 | 414,8 | 781,7 | 285,5 | 275,6 | 174,9 | 215,3 |
| Güneydoğu Anadolu | 107,1 | 213,9 | 417,6 | 1807,2 | 427,3 | 420,3 | 175,0 | 305,3 |
| İstanbul | 197,4 | 252,3 | 193,9 | 292,9 | 242,3 | 234,7 | 209,3 | 249,9 |
| Kuzeydoğu Anadolu | 183,1 | 264,6 | 746,4 | 623,3 | 523,3 | 790,8 | 229,4 | 310,0 |
| Orta Anadolu | 118,4 | 141,7 | 466,9 | 1121,2 | 265,8 | 255,5 | 164,7 | 218,1 |
| Ortadoğu Anadolu | 139,9 | 222,6 | 359,8 | 482,1 | 696,1 | 571,2 | 234,3 | 289,6 |
| Türkiye | 151,7 | 209,2 | 325,1 | 573,3 | 334,5 | 313,5 | 192,0 | 249,8 |

Kaynak: Tedavi Hizmetleri Genel Müdürlüğü, Nüfus: TÜİK

Source: General Directorate of Curative Services, Population: TURKSTAT

Tablo 8.16. Yıllara Göre Sağlık Bakanlığı Birinci Basamak Kuruluşlarına Toplam Müracaat Sayısı, Türkiye

Table 8.16. Number of Total Visits to the MoH Primary Care Facilities by Years, Turkey

| | 2002 | 2006 | 2007 | 2008 | 2009 | 2010 |
|---|------------|-------------|-------------|-------------|-------------|-------------|
| Sağlık Ocağı Health Center | 55.844.883 | 121.101.156 | 123.259.825 | 121.441.948 | 123.851.458 | 76.629.163 |
| Aile Hekimliği Birimi Family Medicine Unit | - | - | 22.902.118 | 45.111.103 | 65.716.898 | 108.976.049 |
| Verem Savaş Dispanseri Tuberculosis Control Dispensary | 2.012.458 | 3.034.848 | 2.818.945 | 2.781.992 | 2.557.787 | 2.378.998 |
| Ana Çocuk Sağlığı ve Aile Planlaması Merkezi Mother and Child Health and Family Planning Center | 1.869.385 | 3.610.177 | 5.993.934 | 6.079.527 | 5.578.183 | 11.309.093 |
| Toplam Total | 59.726.726 | 127.746.181 | 154.974.822 | 175.414.570 | 197.704.326 | 199.293.303 |

Kaynak: Sağlık Bakanlığı İlgili Birimleri

Source: MoH Units

Not: Aile Hekimliği uygulaması 15 Ekim 2005 tarihinde Düzce ilinde başlamış olup 2006 yılında 7 ilde uygulandığından aile hekimliği ile ilgili veriler 2007 yılından itibaren değerlendirmeye alınmıştır. 2007 yılından önceki yıllara ait veriler sağlık ocakları içerisinde gösterilmiştir. 2010 yılı aralık ayı itibarıyla tüm illerde aile hekimliği uygulamasına geçildiğinden aralık ayından önceki aylara ait veriler aile hekimliği biriminin içerisinde gösterilmiştir. 13.12.2010 tarihi itibarıyla 81 ilde aile hekimliği uygulamasına geçildiğinden tüm sağlık ocakları kapatılmıştır. Sağlık Ocakları belirtilen tarihe kadar hizmet vermeye devam ettiğinden muayene sayıları ayrıca gösterilmiştir.

Note: Family medicine implementation was launched on 15 October 2005 in Düzce province and since family medicine was implemented in 7 provinces in 2006, data on family medicine were considered from 2007 onwards. Data prior to 2007 were presented under the health centers. All health centers were closed down since family medicine was put into implementation in 81 provinces across the country on 13.12.2010. The number of examinations in Health Centers is indicated separately since health centers continued to give service until the afore-mentioned date.

Şekil 8.15. Yıllara Göre Sağlık Bakanlığı Birinci Basamak Kuruluşlarına Müracaat Sayısı, Türkiye
Figure 8.15. Number of Visits to the MoH Primary Health Care Facilities by Years, Turkey

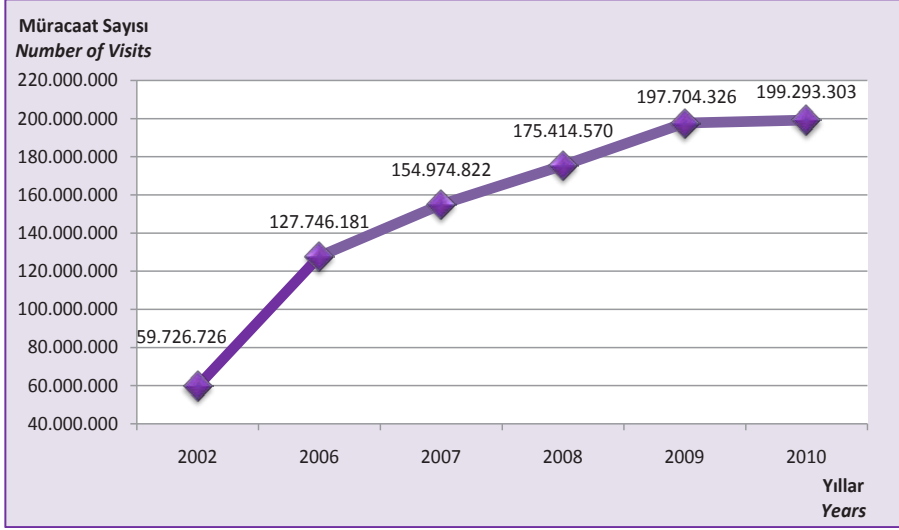

Kaynak: Sağlık Bakanlığı İlgili Birimleri, Nüfus: TÜİK
Source: MoH Units, Population: TURKSTAT

Şekil 8.16. Yıllara Göre Sağlık Bakanlığı Birinci Basamak Kuruluşları Sevk Oranı, Türkiye
Figure 8.16. Referrals from the MoH Primary Care Facilities by Years, Turkey

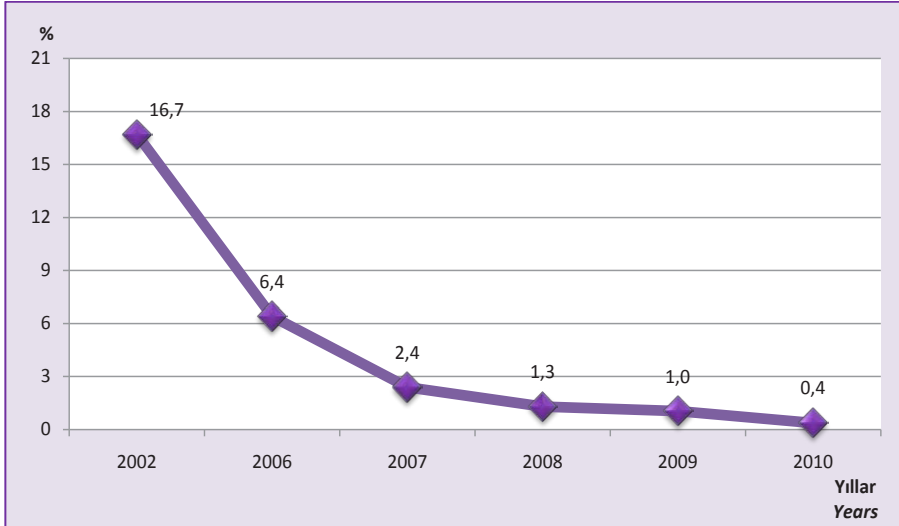

Kaynak: Temel Sağlık Hizmetleri Genel Müdürlüğü
Source: General Directorate of Primary Health Care Services

Şekil 8.17. Yıllara Göre Kişi Başı Sağlık Kuruluşlarına Müracaat Sayısı, Türkiye

Figure 8.17. Per Capita Visits to the MoH Primary Health Care Facilities by Years, Turkey

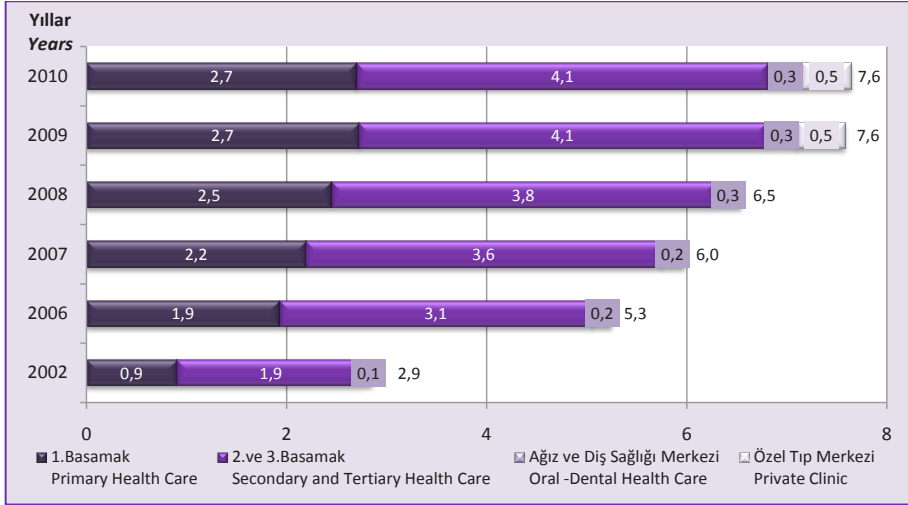

Kaynak: Sağlık Bakanlığı İlgili Birimleri, Nüfus: TÜİK

Source: MoH Units, Population: TURKSTAT

Not: Sağlık Bakanlığı birinci basamak kuruluşları ile tüm yataklı tedavi kurumlarına yapılan başvuruları kapsamaktadır.

Note: Covers the visits to the MoH primary health care facilities and all inpatient treatment facilities

Şekil 8.18. İBBS-1'e Göre Kişi Başı Kurum ve Kuruluşlara Müracaat Sayısı, Tüm Sektörler, 2010

Figure 8.18. Per Capita Visits to Health Care Facilities by NUTS-1, All Sectors, 2010

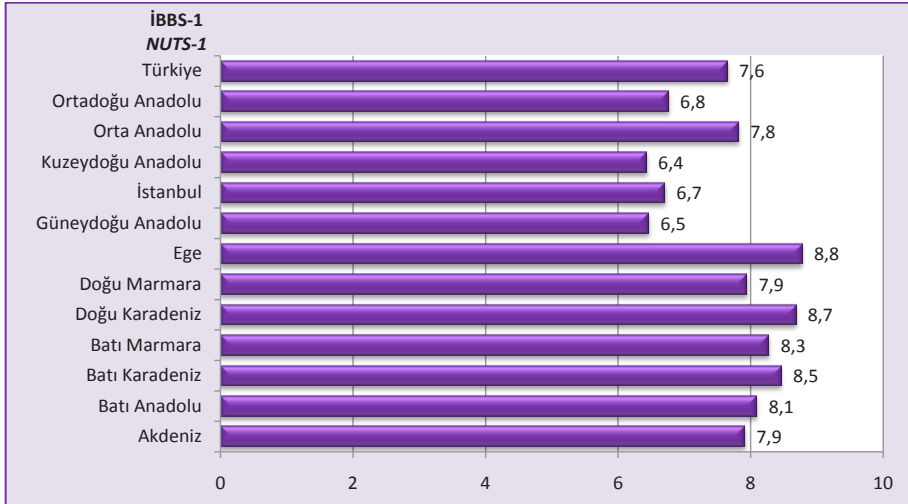

Kaynak: Sağlık Bakanlığı İlgili Birimleri, Nüfus: TÜİK

Source: MoH Units, Population: TURKSTAT

Not: Sağlık Bakanlığı birinci basamak kuruluşları ile tüm yataklı tedavi kurumlarına yapılan başvuruları kapsamaktadır.

Note: Covers the visits to the MoH primary health care facilities and all inpatient treatment facilities.

Şekil 8.19. İBBS-1'e Göre Kişi Başı Birinci Basamak Kuruluşları Müracaat Sayısı, Sağlık Bakanlığı, 2010

Figure 8.19. Per Capita Visits to Primary Health Care Facilities by NUTS-1, MoH, 2010

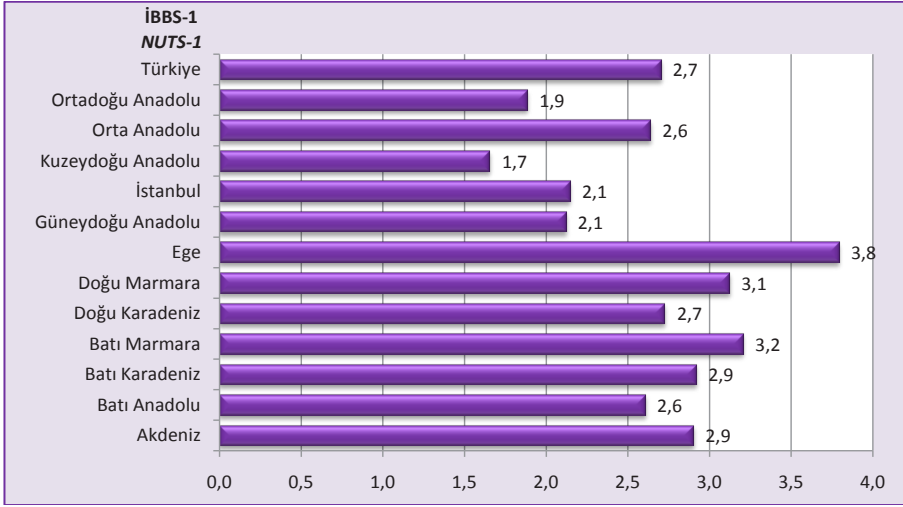

Kaynak: Sağlık Bakanlığı İlgili Birimleri, Nüfus: TÜİK

Source: MoH Units, Population: TURKSTAT

Şekil 8.20. İBBS-1'e Göre Kişi Başı Tüm Yataklı Tedavi Kurumları Müracaat Sayısı, Tüm Sektörler, 2010

Figure 8.20. Per Capita Visits to All Inpatient Treatment Facilities by NUTS-1, All Sectors, 2010

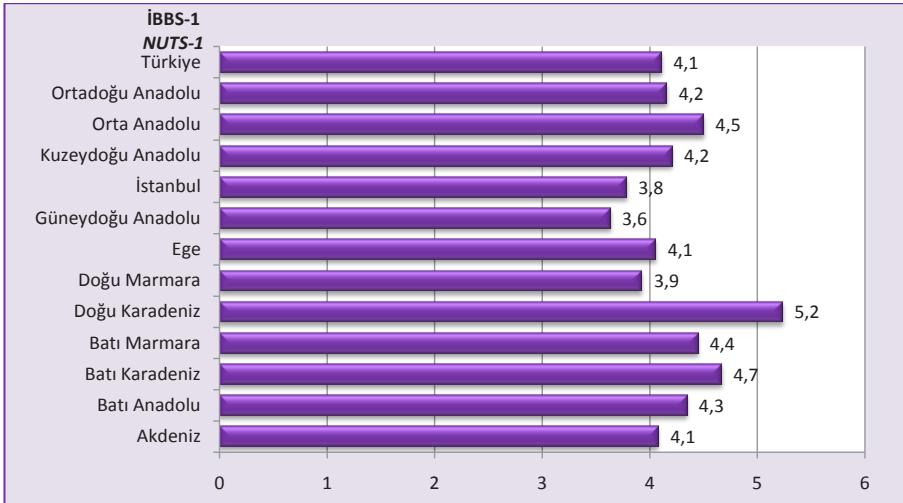

Kaynak: Tedavi Hizmetleri Genel Müdürlüğü, Nüfus: TÜİK

Source: General Directorate of Curative Services, Population: TURKSTAT

Şekil 8.21. İBBS-1'e Göre Kişi Başı Ağız ve Diş Sağlığı Merkezleri Müracaat Sayısı, 2010
Figure 8.21. Number of Visits to Oral and Dental Health Care Centers by NUTS-1, 2010

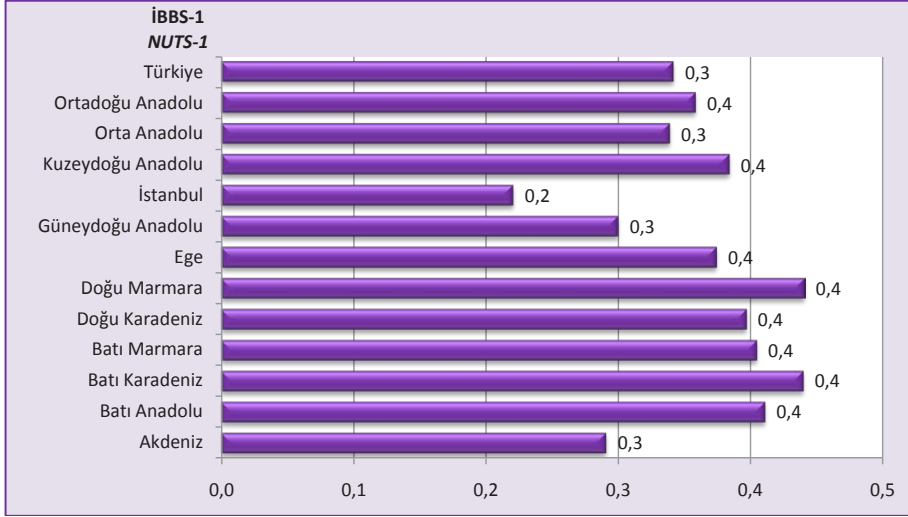

Kaynak: Tedavi Hizmetleri Genel Müdürlüğü, Nüfus: TÜİK
Source: General Directorate of Curative Services, Population: TURKSTAT

Şekil 8.22. İBBS-1'e Göre Kişi Başı Özel Tıp Merkezi ve Özel Poliklinik Muayene Sayısı, 2010
Figure 8.22. Number of Consultations in Private Medical Clinics and Private Outpatient Clinics per Person by NUTS-1, 2010

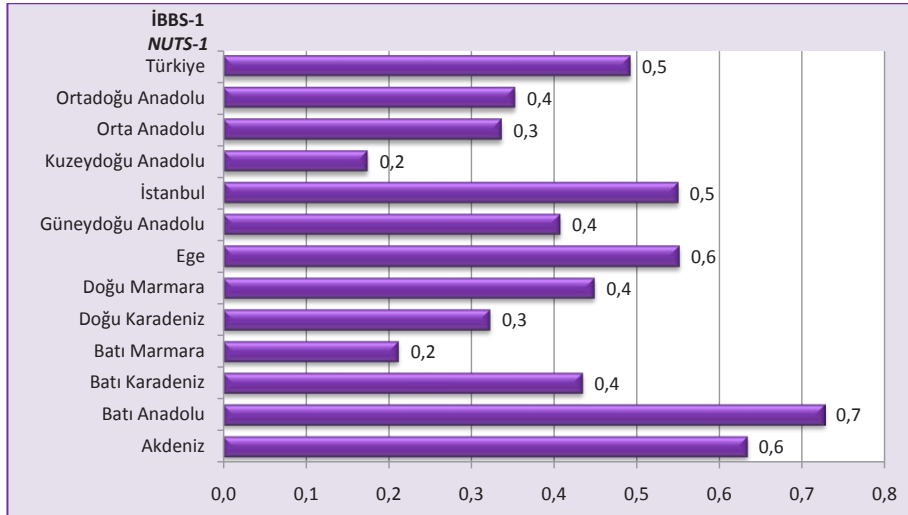

Kaynak: Tedavi Hizmetleri Genel Müdürlüğü, Nüfus: TÜİK
Source: General Directorate of Curative Services, Population: TURKSTAT

Şekil 8.23. Yıllara Göre 112 Acil Yardım İstasyonu Başına Düşen Vaka Sayısı, Türkiye
Figure 8.23. Number of Cases per Emergency Care Stations 112 by Years, Turkey

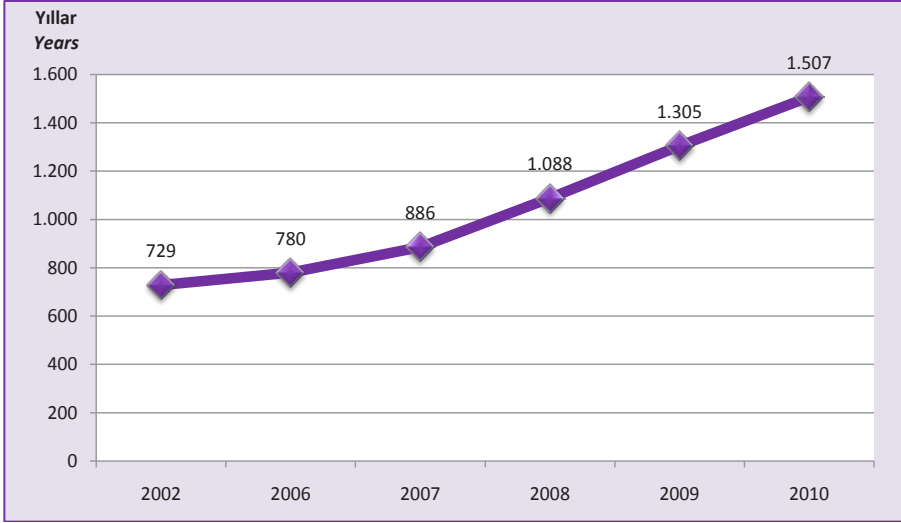

Kaynak: Temel Sağlık Hizmetleri Genel Müdürlüğü
Source: General Directorate of Primary Health Care Services

Şekil 8.24. İBBS-1'e Göre 112 Acil Yardım İstasyonu Başına Düşen Vaka Sayısı, 2010
Figure 8.24. Number of Cases per Emergency Care Stations 112 by NUTS-1, 2010

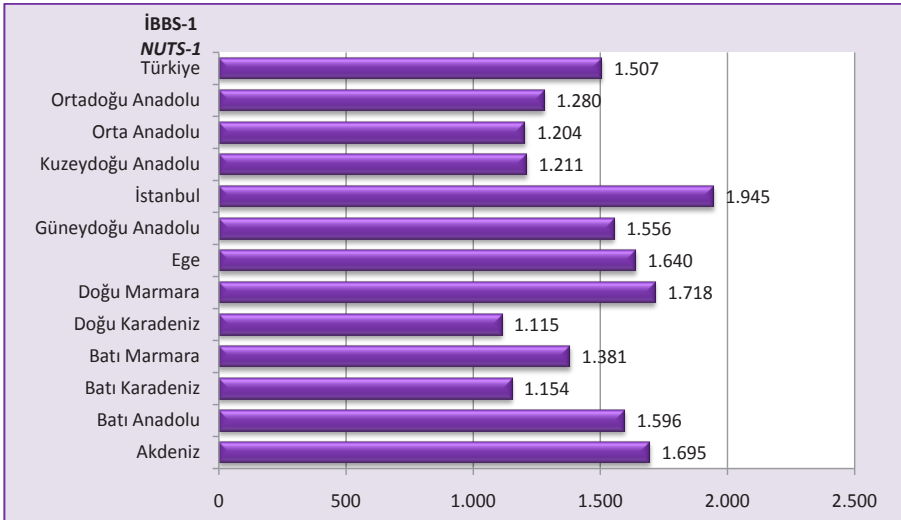

Kaynak: Temel Sağlık Hizmetleri Genel Müdürlüğü
Source: General Directorate of Primary Health Care Services

Şekil 8.25. Yıllara Göre 1.000 Kişiye Düşen 112 Acil Yardım Ambulansı Toplam Vaka Sayısı, Türkiye

Figure 8.25. Number of Total Cases in Emergency Care Ambulances 112 Cases per 1.000 Population by Years, Turkey

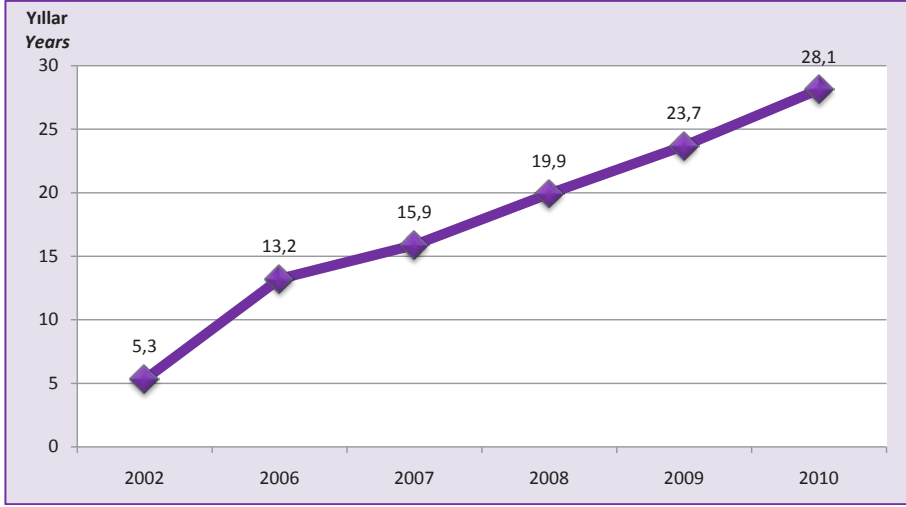

Kaynak: Temel Sağlık Hizmetleri Genel Müdürlüğü. Nüfus: TÜİK

Source: General Directorate of Primary Health Care Services, Population: TURKSTAT

Şekil 8.26. İBBS-1'e Göre 1.000 Kişiye Düşen 112 Acil Yardım Ambulansı Toplam Vaka Sayısı, 2010

Figure 8.26. Number of Total Cases in Emergency Care Ambulances 112 Cases per 1.000 Population by NUTS-1, 2010

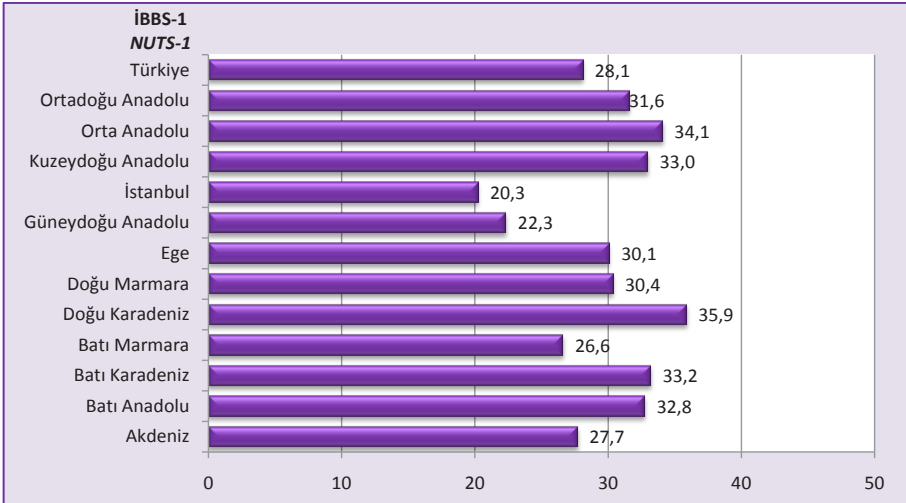

Kaynak: Temel Sağlık Hizmetleri Genel Müdürlüğü. Nüfus: TÜİK

Source: General Directorate of Primary Health Care Services, Population: TURKSTAT

Tablo 8.17. Yıllara Göre Bazı İlaçların Tüketim Miktarları, (Milyon Kutu), Türkiye
 Table 8.17. Consumption Amounts of Some Drugs by Years, (Million Boxes), Turkey

| | 2003 | 2004 | 2005 | 2006 | 2007 | 2008 | 2009 | 2010 |
|--|-------|-------|---------|---------|-------|---------|---------|---------|
| Sistemik Antienfektifler <i>Systemic Anti-Infectives</i> | 138,0 | 152,0 | 221,2 | 221,0 | 223,2 | 220,4 | 232,8 | 223,8 |
| Gastrointestinal Kanal ve Metabolizma <i>Alimentary T.& Metabolism</i> | 117,1 | 129,9 | 182,2 | 196,0 | 208,9 | 218,9 | 215,8 | 226,5 |
| Sinir Sistemi <i>Nervous System</i> | 126,0 | 138,3 | 168,6 | 171,0 | 183,6 | 193,0 | 190,2 | 190,3 |
| Solunum Sistemi <i>Respiratory System</i> | 105,1 | 115,9 | 162,3 | 179,2 | 194,4 | 204,7 | 232,9 | 225,6 |
| Kas ve İskelet Sistemi <i>Musculo-Skeletal System</i> | 81,0 | 93,3 | 150,6 | 165,0 | 197,7 | 209,6 | 208,4 | 215,1 |
| Kardiyovasküler Sistem <i>Cardiovascular System</i> | 61,4 | 68,4 | 107,0 | 115,2 | 123,0 | 135,2 | 142,4 | 153,5 |
| Dermatolojide Kullanılan İlaçlar <i>Dermatologicals</i> | 38,9 | 43,3 | 59,9 | 66,0 | 73,8 | 81,2 | 79,3 | 85,4 |
| Kan ve Kan Yapıcı Organlar <i>Blood & Blood Forming Organs</i> | 19,7 | 25,0 | 35,9 | 43,4 | 48,0 | 54,8 | 59,6 | 62,1 |
| Ürojenital Sistem ve Seks Hormonları <i>Urogenital System & Sex Hormones</i> | 25,8 | 28,7 | 39,8 | 42,5 | 45,4 | 48,5 | 50,1 | 54,3 |
| Duyu Organları <i>Sensory Organs</i> | 18,7 | 20,9 | 29,1 | 32,3 | 36,4 | 41,2 | 41,9 | 45,5 |
| Muhtelif <i>Various</i> | 9,6 | 11,1 | 15,7 | 18,6 | 21,5 | 25,9 | 32,2 | 38,4 |
| Sistemik Hormon Preparatları <i>Systemic Hormone Preparates</i> | 12,2 | 13,0 | 18,2 | 19,6 | 20,1 | 21,1 | 22,3 | 23,3 |
| Hastane Solusyonları <i>Hospital Solutions</i> | 7,9 | 8,1 | 10,3 | 10,2 | 10,3 | 7,5 | 7,6 | 7,8 |
| Parazitoloji <i>Parasitology</i> | 4,8 | 5,0 | 6,0 | 6,1 | 5,7 | 5,6 | 5,4 | 5,0 |
| Antineoplastik ve İmmünomodülatör Ajanlar <i>Antineoplastic & Immunomodulatory Agents</i> | 1,6 | 1,6 | 3,1 | 3,6 | 4,0 | 4,2 | 4,7 | 5,2 |
| Teşhis Amaçlı Ajanlar <i>Diagnostic Agents</i> | 1,1 | 1,1 | 1,9 | 2,2 | 2,9 | 4,8 | 5,9 | 8,2 |
| Toplam İlaç Tüketimi <i>Total Pharmaceutical Consumption</i> | 769,0 | 855,7 | 1.212,1 | 1.292,1 | 1.399 | 1.476,6 | 1.531,5 | 1.570,0 |

Kaynak: İlaç ve Eczacılık Genel Müdürlüğü

Source: Directorate General of Pharmaceuticals and Pharmacy

Şekil 8.27. Sağlık Hizmetlerinden Genel Memnuniyet Oranı, (%), 2003-2010

Figure 8.27. General Satisfaction with Health Care Services, (%), 2003-2010

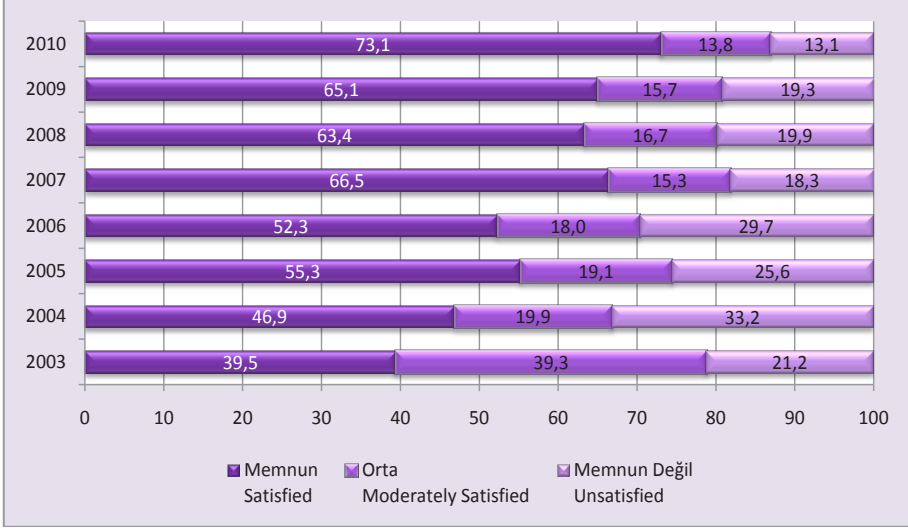

Kaynak: TÜİK, Yaşam Memnuniyet Araştırması 2010

Source: TURKSTAT, Life Satisfaction Survey 2010

Tablo 8.18. Sağlık Kuruluşlarının Hizmetlerinden Memnuniyet Oranı, (%), 2003-2010
 Table 8.18. Satisfaction with Health Care Facility Services, (%), 2003-2010

| | | Sağlık Ocağı/Toplum Sağlığı Merkezi Health Center/Population Health Center | Üniversite Hastanesi University Hospital | Devlet Hastanesi Public Hospital | Özel Muayenehane Private Practice Office | Özel Poliklinik/Tıp Merkezi Private Outpatient Clinic/Medical Clinic | Özel Hastane Private Hospital | Kurum Doktoru Workplace Physician | Aile Sağlığı Merkezi Family Health Center |
|------|------------------------------|--|---|-------------------------------------|---|--|----------------------------------|--------------------------------------|--|
| 2003 | Memnun Satisfied | 39,4 | 46,8 | 41,0 | 46,7 | - | 49,3 | - | - |
| | Orta Moderately Satisfied | 40,4 | 38,4 | 38,5 | 34,9 | - | 34,5 | - | - |
| | Memnun Değil Unsatisfied | 20,3 | 14,9 | 20,4 | 18,4 | - | 16,2 | - | - |
| 2004 | Memnun Satisfied | 48,9 | - | 47,5 | 42,8 | 38,9 | 44,6 | 46,4 | - |
| | Orta Moderately Satisfied | 21,0 | - | 19,2 | 14,5 | 27,2 | 19,9 | 11,7 | - |
| | Memnun Değil Unsatisfied | 30,1 | - | 33,1 | 42,7 | 33,9 | 35,5 | 42,0 | - |
| 2005 | Memnun Satisfied | 57,3 | - | 56,9 | 47,3 | 42,5 | 50,8 | 57,0 | - |
| | Orta Moderately Satisfied | 19,8 | - | 18,0 | 22,4 | 17,2 | 21,6 | 16,1 | - |
| | Memnun Değil Unsatisfied | 22,9 | - | 25,1 | 30,3 | 40,3 | 27,6 | 26,9 | - |
| 2006 | Memnun Satisfied | 57,1 | 53,8 | 51,5 | 44,6 | 44,4 | 44,3 | 56,0 | - |
| | Orta Moderately Satisfied | 17,4 | 18,7 | 18,7 | 21,6 | 11,4 | 14,7 | 17,7 | - |
| | Memnun Değil Unsatisfied | 25,5 | 27,5 | 29,8 | 33,8 | 44,3 | 41,0 | 26,3 | - |
| 2007 | Memnun Satisfied | 70,6 | 69,1 | 66,6 | 63,3 | 60,9 | 60,6 | 50,5 | - |
| | Orta Moderately Satisfied | 13,3 | 12,7 | 15,8 | 13,6 | 16,0 | 14,8 | 23,2 | - |
| | Memnun Değil Unsatisfied | 16,1 | 18,2 | 17,7 | 23,1 | 23,0 | 24,6 | 26,2 | - |
| 2008 | Memnun Satisfied | 62,3 | 57,5 | 66,0 | 47,4 | 55,8 | 59,6 | 45,6 | - |
| | Orta Moderately Satisfied | 18,0 | 22,6 | 15,4 | 14,8 | 17,4 | 17,9 | 25,7 | - |
| | Memnun Değil Unsatisfied | 19,7 | 20,0 | 18,6 | 37,9 | 26,8 | 22,6 | 28,7 | - |
| 2009 | Memnun Satisfied | 66,3 | 56,5 | 66,5 | 59,9 | 56,5 | 61,2 | 60,6 | 67,5 |
| | Orta Moderately Satisfied | 15,9 | 16,6 | 15,4 | 11,6 | 20,6 | 14,6 | 19,5 | 16,9 |
| | Memnun Değil Unsatisfied | 17,8 | 26,9 | 18,1 | 28,5 | 22,9 | 24,3 | 19,9 | 15,7 |
| 2010 | Memnun Satisfied | 74,9 | 68,5 | 74,8 | 39,0 | 65,2 | 66,2 | 54,3 | 73,2 |
| | Orta Moderately Satisfied | 13,9 | 12,5 | 12,8 | 25,9 | 19,4 | 17,5 | 15,9 | 14,1 |
| | Memnun Değil Unsatisfied | 11,2 | 19,0 | 12,3 | 35,1 | 15,4 | 16,4 | 29,8 | 12,7 |

Kaynak: TÜİK, Yaşam Memnuniyet Araştırması 2010
 Source: TURKSTAT, Life Satisfaction Survey 2010



Bölüm 9

Sağlık Ekonomisi ve Finansmanı

Chapter 9

Health Economics and Financing

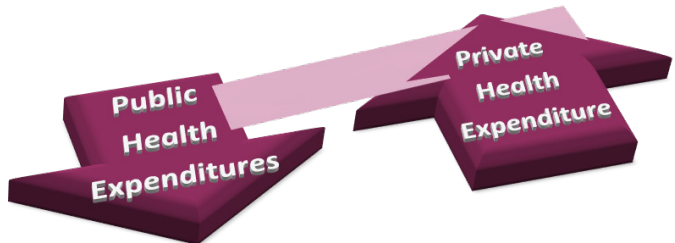

Tablo 9.1. Kamu ve Özel Sağlık Harcaması, Türkiye, 2008
Table 9.1. Public and Private Health Expenditure, Turkey, 2008

| | Milyon TL Million TL | Milyon ABD \$ Million USD | Milyon SGP ABD \$ Million PPP USD |
|--|-------------------------|------------------------------|--------------------------------------|
| GSYİH GDP | 950.354 | 730.199 | 989.952 |
| Cari Sağlık Harcaması Current Health Expenditure | 52.320 | 40.200 | 54.500 |
| Yatırım Harcaması Investment Expenditure | 5.420 | 4.164 | 5.646 |
| Toplam Sağlık Harcaması (Cari+Yatırım) Total Health Expenditure (Current+Investment) | 57.740 | 44.364 | 60.146 |
| Cari Sağlık Harcamasının GSYİH'ye Oranı (%) Proportion of the Current Health Expenditure to the GDP (%) | 5,5 | | |
| Yatırım Harcamasının GSYİH'ye Oranı (%) Proportion of Investment Expenditure to the GDP (%) | 0,6 | | |
| Toplam Sağlık Harcamasının GSYİH'ye Oranı (%) Proportion of Total Health Expenditure to the GDP (%) | 6,1 | | |

Kaynak: TÜİK
Source: TURKSTAT

Şekil 9.1. Yıllara Göre Kamu ve Özel Sağlık Harcamasının GSYİH İçindeki Payı, (%), Türkiye
Figure 9.1. Share of Public and Private Health Expenditure in GDP by Years, (%), Turkey

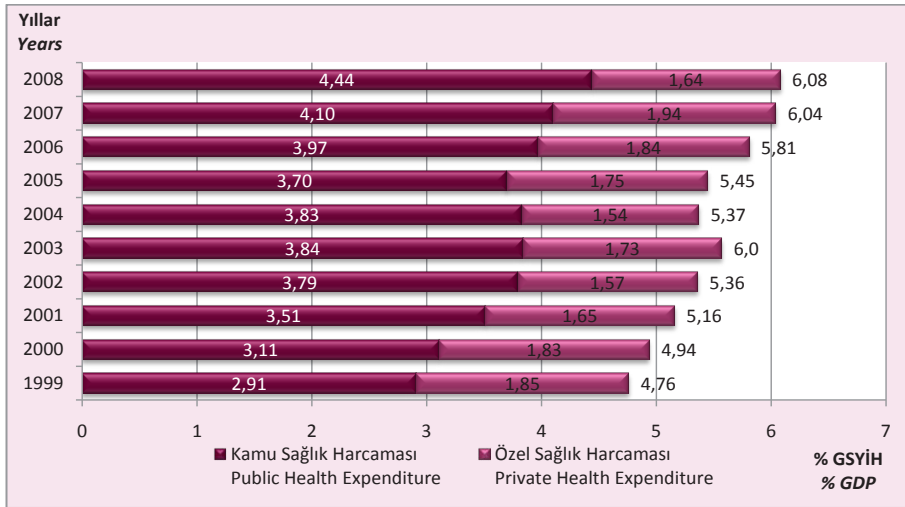

Kaynak: 1999-2000, OECD Sağlık Hesapları Sistemine Göre Türkiye Ulusal Sağlık Hesapları, SB Hıfızısıhha Mektebi Müdürlüğü. 2001-2008, TÜİK

Source: 1999-2000, Turkey National Health Accounts by the OECD Health Accounts System, MoH School of Public Health. 2001-2008, TURKSTAT

Şekil 9.2. Yıllara Göre Kişi Başı Kamu ve Özel Sağlık Harcaması, TL, Kamu-Özel, Türkiye
Figure 9.2. Per Capita Public and Private Health Expenditure by Years, in TL, Public-Private, Turkey

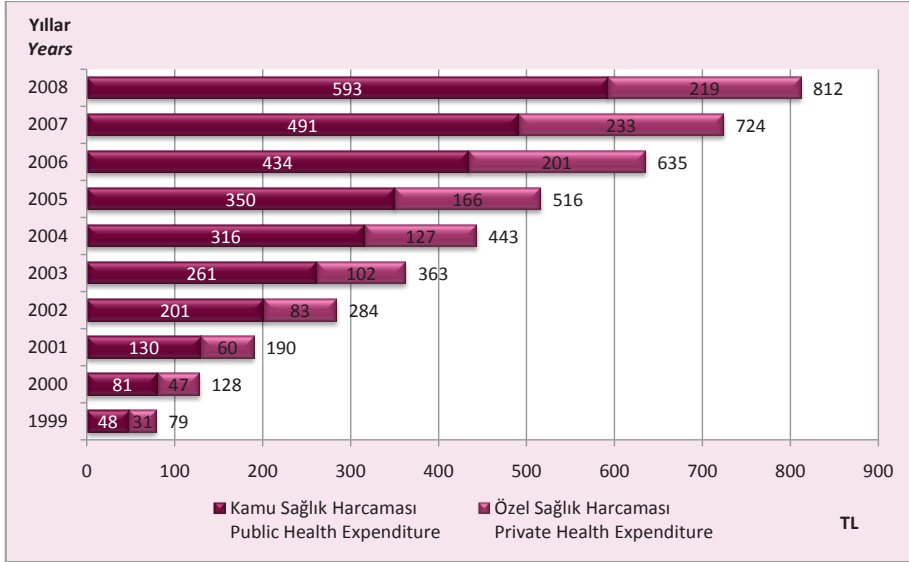

Kaynak: 1999-2000, OECD Sağlık Hesapları Sistemine Göre Türkiye Ulusal Sağlık Hesapları, SB Hıfzıssıhha Mektebi Müdürlüğü. 2001-2008, TÜİK
Source: 1999-2000, Turkey National Health Accounts by the OECD Health Accounts System, MoH School of Public Health. 2001-2008, TURKSTAT

Şekil 9.3. Yıllara Göre Kişi Başı Kamu ve Özel Sağlık Harcaması, ABD \$, Türkiye
Figure 9.3. Per Capita Public and Private Health Expenditure by Years, in US \$, Turkey

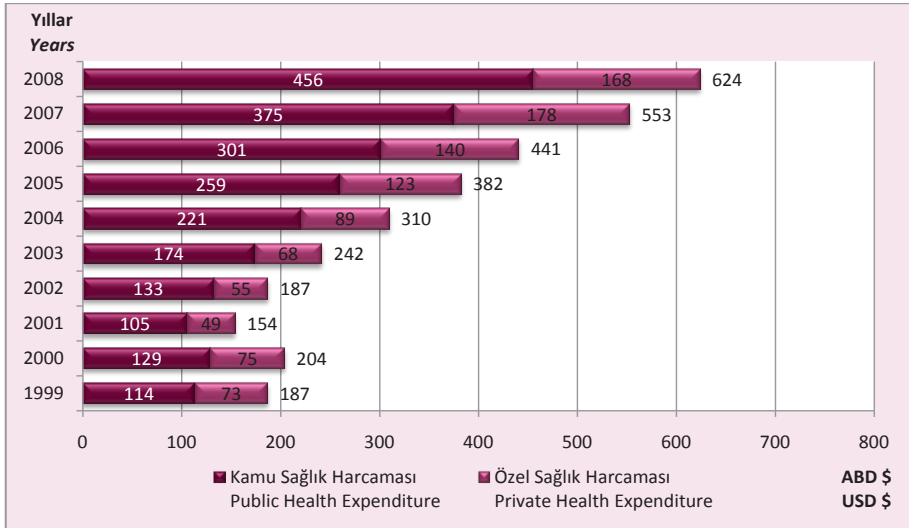

Kaynak: 1999-2000, OECD Sağlık Hesapları Sistemine Göre Türkiye Ulusal Sağlık Hesapları, SB Hıfzıssıhha Mektebi Müdürlüğü. 2001-2008, TÜİK
Source: 1999-2000, Turkey National Health Accounts by the OECD Health Accounts System, MoH School of Public Health. 2001-2008, TURKSTAT

Şekil 9.4. Yıllara Göre Kişi Başı Kamu ve Özel Sağlık Harcaması, SGP, ABD \$, Türkiye
Figure 9.4. Per Capita Public and Private Health Expenditure by Years, PPP, in US \$, Turkey

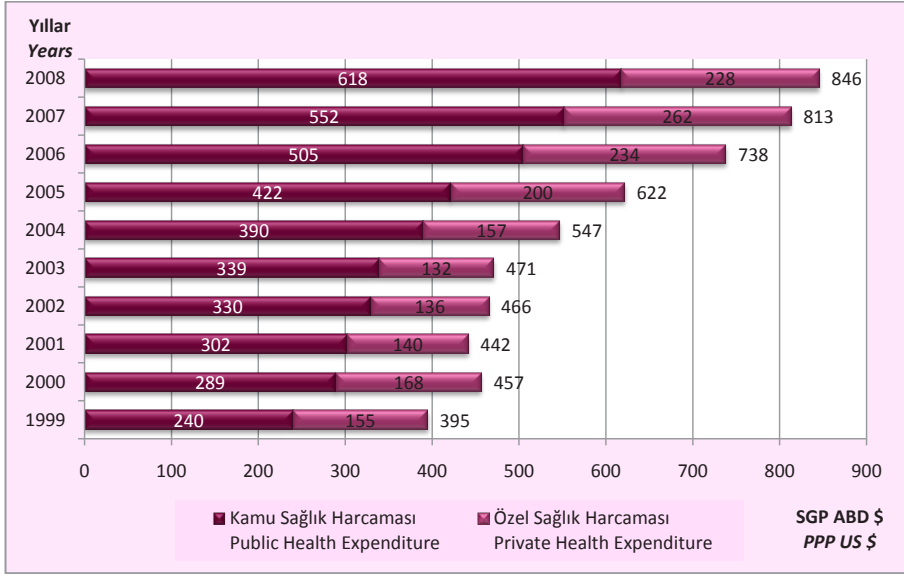

Kaynak: 1999-2000, OECD Sağlık Hesapları Sistemine Göre Türkiye Ulusal Sağlık Hesapları, SB Hıfzıssıhha Mektebi Müdürlüğü. 2001-2008, TÜİK
Source: 1999-2000, Turkey National Health Accounts by the OECD Health Accounts System, MoH School of Public Health. 2001-2008, TURKSTAT

Şekil 9.5. Yıllara Göre Kişi Başı Cepten Yapılan Sağlık Harcaması, TL, Türkiye
Figure 9.5. Per Capita Out-of-Pocket Health Expenditure by Years, in TL, Turkey

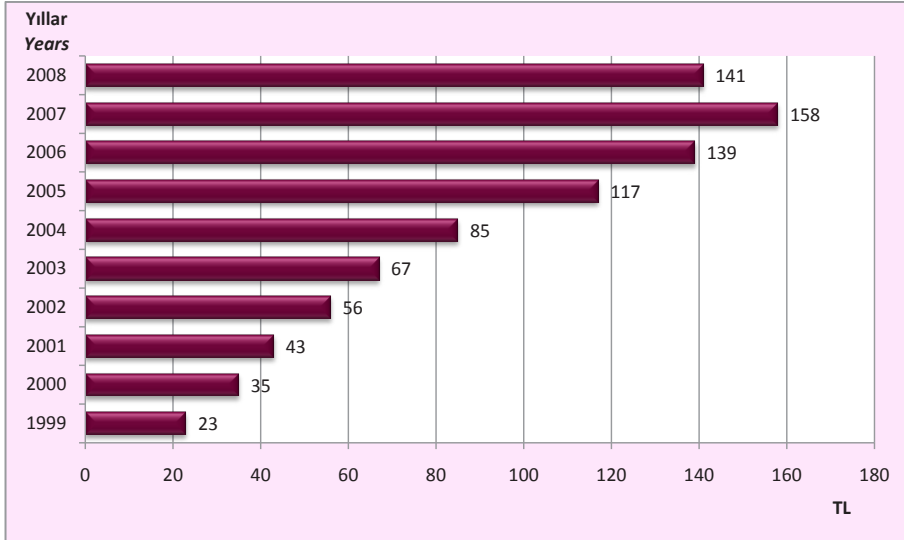

Kaynak: 1999-2000, OECD Sağlık Hesapları Sistemine Göre Türkiye Ulusal Sağlık Hesapları, SB Hıfzıssıhha Mektebi Müdürlüğü. 2001-2008, TÜİK
Source: 1999-2000, Turkey National Health Accounts by the OECD Health Accounts System, MoH School of Public Health. 2001-2008, TURKSTAT

Şekil 9.6. Yıllara Göre Kişi Başı Cepten Yapılan Sağlık Harcaması, ABD \$, Türkiye
Figure 9.6. Per Capita Out-of-Pocket Expenditure by Years, in US \$, Turkey

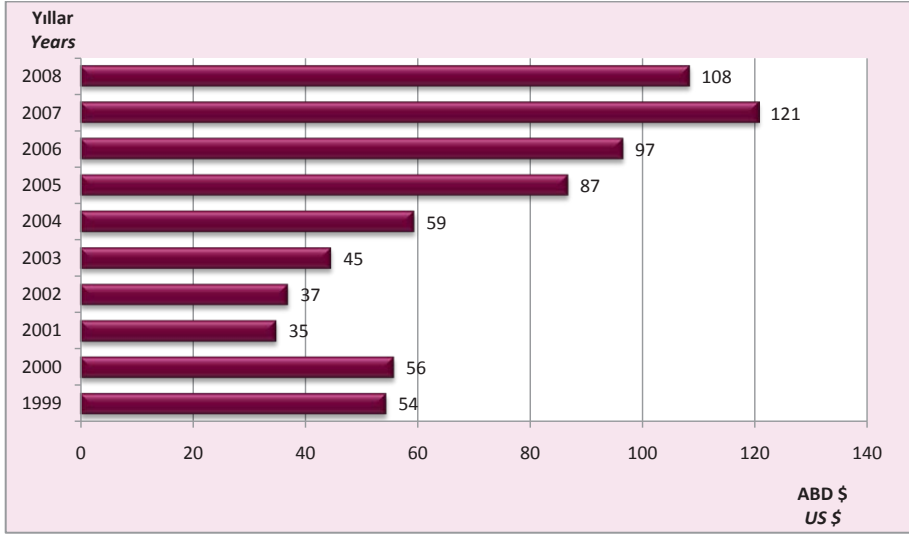

Kaynak: 1999-2000, OECD Sağlık Hesapları Sistemine Göre Türkiye Ulusal Sağlık Hesapları, SB Hıfzıssıhha Mektebi Müdürlüğü. 2001-2008, TÜİK
Source: 1999-2000, Turkey National Health Accounts by the OECD Health Accounts System, MoH School of Public Health. 2001-2008, TURKSTAT

Şekil 9.7. Yıllara Göre Kişi Başı Cepten Yapılan Sağlık Harcaması, SGP, ABD \$, Türkiye
Figure 9.7. Per Capita Out-of-Pocket Expenditure by Years, PPP, in US \$, Turkey

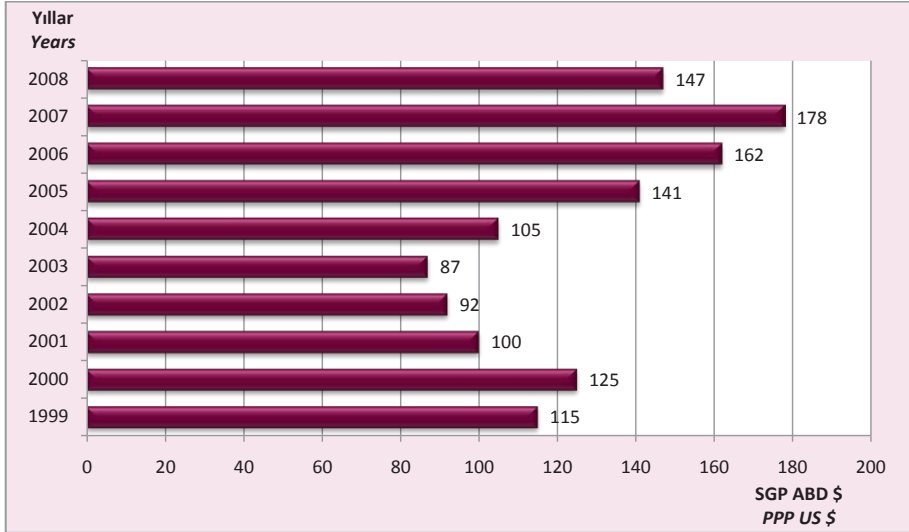

Kaynak: 1999-2000, OECD Sağlık Hesapları Sistemine Göre Türkiye Ulusal Sağlık Hesapları, SB Hıfzıssıhha Mektebi Müdürlüğü. 2001-2008, TÜİK
Source: 1999-2000, Turkey National Health Accounts by the OECD Health Accounts System, MoH School of Public Health. 2001-2008, TURKSTAT

Şekil 9.8. Yıllara Göre Cepten Yapılan Sağlık Harcamalarının Toplam Sağlık Harcamaları İçindeki Oranı, (%) , Türkiye
Figure 9.8. Share of Out-of-Pocket Health Expenditures in Total Health Expenditures by Years, (%), Turkey

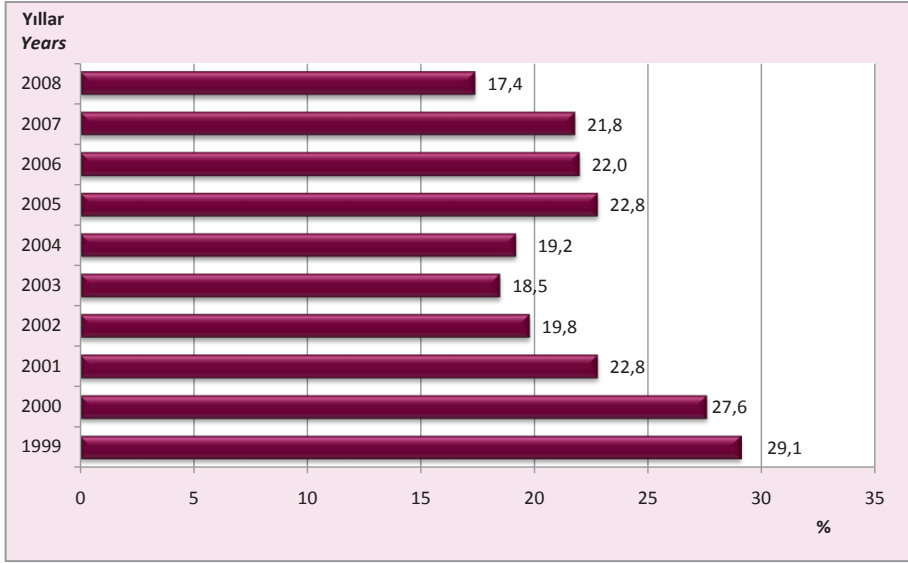

Kaynak: 1999-2000, OECD Sağlık Hesapları Sistemine Göre Türkiye Ulusal Sağlık Hesapları, SB Hıfzısıhha Mektebi Müdürlüğü. 2001-2008, TÜİK
Source: 1999-2000, Turkey National Health Accounts by the OECD Health Accounts System, MoH School of Public Health. 2001-2008, TURKSTAT

Şekil 9.9. Yıllara Göre Sağlık Bakanlığı Bütçesinin GSYİH İçindeki Oranı, Türkiye
Figure 9.9. Share of the MoH Budget in the GDP by Years, Turkey

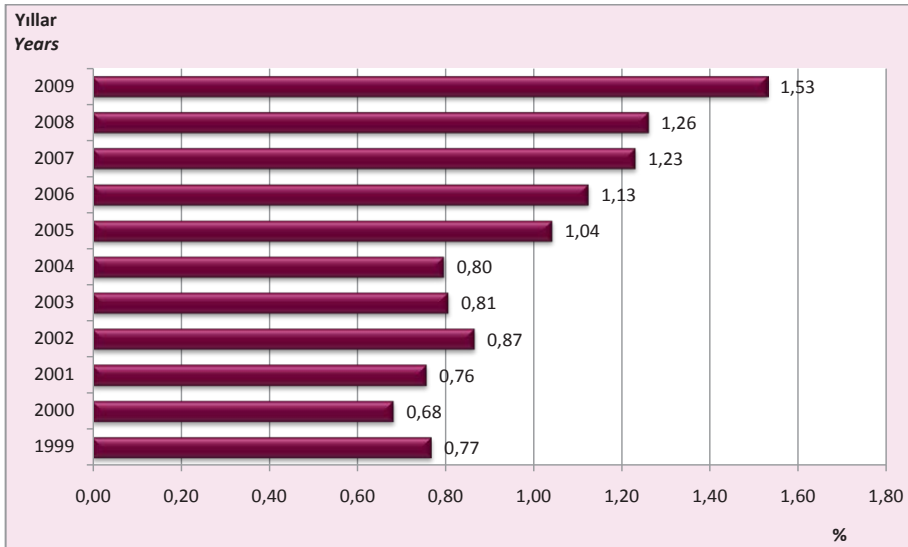

Kaynak: TÜİK, Sağlık Bakanlığı, Bütçe Kesin Hesap Cetvelleri
Source: TURKSTAT, Ministry of Health, Budget Calculation Chart

Şekil 9.10. Yıllara Göre Faiz Dışı Harcamalar ve Kamu Sağlık Harcamaları, Milyon TL, Türkiye
Figure 9.10. Non-Interest Expenditures and Public Health Expenditures by Years, in Million TL, Turkey

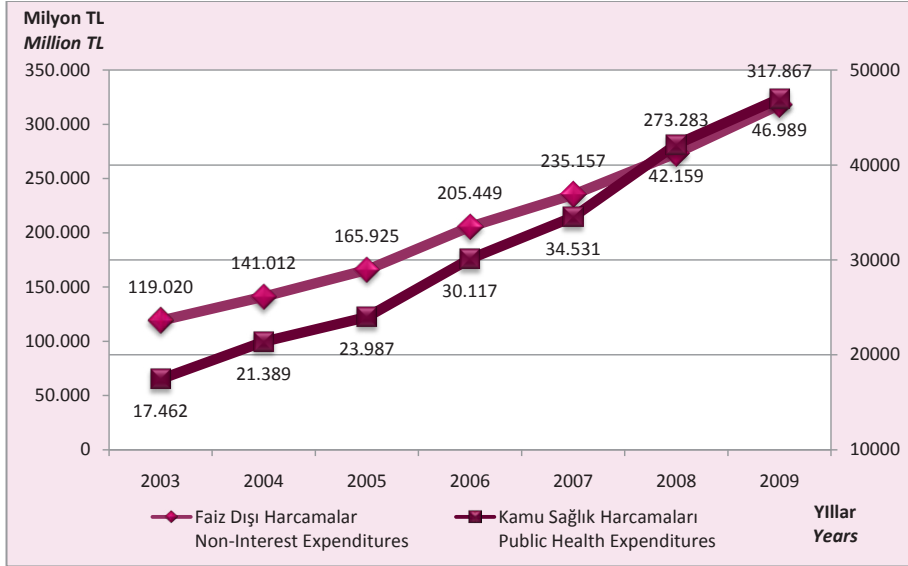

Kaynak: Faiz Dışı harcamalar, Maliye Bakanlığı; Kamu Sağlık Harcamaları, TÜİK
Source: Non-Interest Expenditures, Ministry of Finance; Public Health Expenditures, TURKSTAT

Tablo 9.2. Yıllara Göre İlaç ve Hammadde İhracat ve İthalatı, Milyon ABD \$, Türkiye
Table 9.2. Export and Import of Drugs and Raw Materials by Years, in Million US \$, Turkey

| | İhracat Export | | | İthalat Import | | |
|------|-----------------------------|------------------------------------|-----------------|-----------------------------|------------------------------------|-----------------|
| | Hammadde Raw Material | Mamül İlaç Finished Medicine | Toplam Total | Hammadde Raw Material | Mamül İlaç Finished Medicine | Toplam Total |
| 1990 | 23,0 | 66,8 | 89,8 | 386,3 | 83,9 | 470,2 |
| 1995 | 47,7 | 46,6 | 94,3 | 565,8 | 163,8 | 729,6 |
| 2000 | 69,2 | 71,0 | 140,2 | 828,0 | 683,0 | 1.511,0 |
| 2001 | 72,0 | 77,0 | 149,0 | 836,0 | 698,0 | 1.534,0 |
| 2002 | 78,0 | 79,0 | 157,0 | 874,0 | 842,0 | 1.716,0 |
| 2003 | 77,1 | 169,1 | 246,2 | 1.230,8 | 1.188,2 | 2.419,0 |
| 2004 | 67,5 | 180,7 | 248,2 | 1.379,9 | 1.330,2 | 2.710,1 |
| 2005 | 64,8 | 216,9 | 281,7 | 1.408,7 | 1.436,4 | 2.845,2 |
| 2006 | 65,6 | 247,0 | 312,6 | 1.433,9 | 1.601,8 | 3.035,6 |
| 2007 | 69,3 | 288,5 | 357,8 | 1.660,5 | 1.863,1 | 3.523,7 |
| 2008 | 85,1 | 336,4 | 421,4 | 2.057,1 | 2.303,0 | 4.360,0 |
| 2009 | 11,3 | 299,0 | 310,3 | 1.300,0 | 3.233,0 | 4.533,0 |
| 2010 | 31,1 | 324,9 | 356,0 | 1.028,3 | 3.004,0 | 4.032,0 |

Kaynak: İlaç ve Eczacılık Genel Müdürlüğü
Source: General Directorate of Pharmaceuticals and Pharmacy

Şekil 9.11. Yıllara Göre İlaç ve Hammadde İhracatı, Milyon ABD \$, Türkiye

Figure 9.11. Export of Drugs and Raw Materials by Years, in Million US \$, Turkey

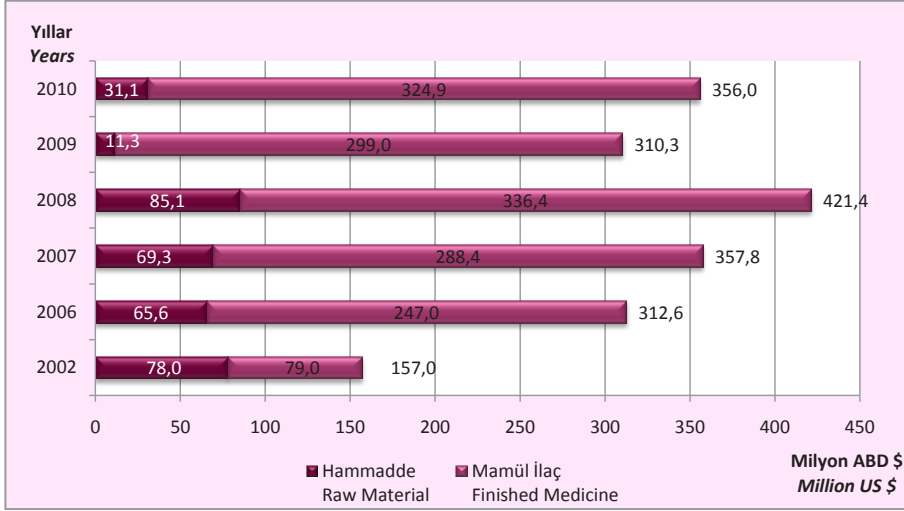

Kaynak: İlaç ve Eczacılık Genel Müdürlüğü

Source: General Directorate of Pharmaceuticals and Pharmacy

Şekil 9.12. Yıllara Göre İlaç ve Hammadde İthalatı, Milyon ABD \$, Türkiye

Figure 9.12. Import of Drugs and Raw Material by Years, in Million US \$, Turkey

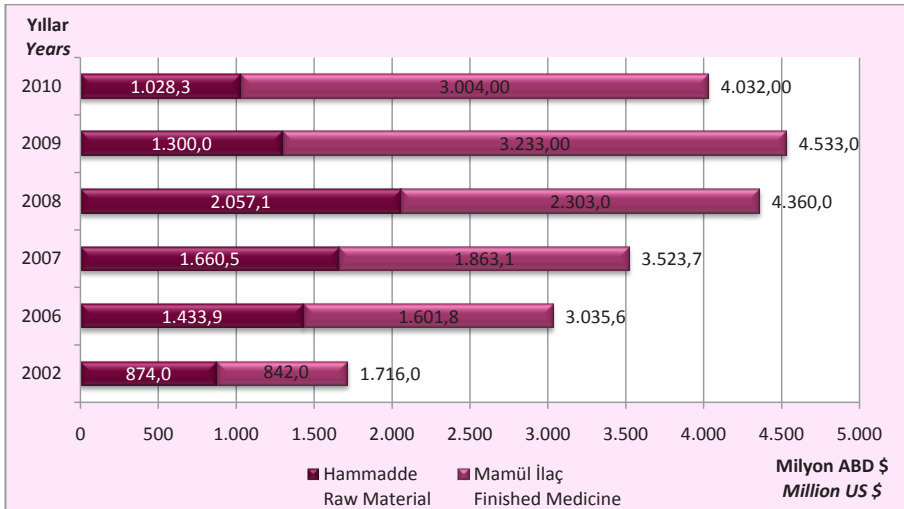

Kaynak: İlaç ve Eczacılık Genel Müdürlüğü

Source: General Directorate of Pharmaceuticals and Pharmacy

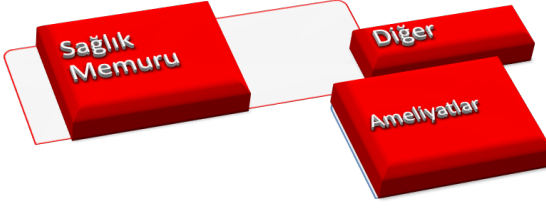

Bölüm 10

Açıklamalar

Chapter 10

Explanations

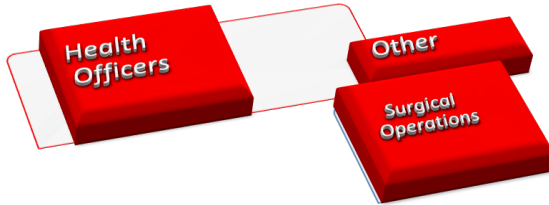

SSK HASTANELERİ

2002 yılında SSK hastane sayısı 120 olup hastanelerin yatak sayısı 28.979'dur. Hastanelere toplam müracaat sayısı 43.561.287, yatan hasta sayısı 1.363.191'dir. Toplam ameliyat sayısı 553.839 olup bunlardan 265.252'si küçük ameliyat, 168.604'ü orta ameliyat, 119.983'ü ise büyük ameliyattır. Yatılan gün sayısı 7.736.937, ölen hasta sayısı 19.360'tır. 2005 yılında SSK'dan 146 hastane, 35.059 hastane yatağı devralınmıştır.

DİĞER HASTANELER

Diğer hastanelere dahil edilen MSB hastanelerinin sayısı 42 olup yatak sayısı 15.900'dür. Yine diğer hastanelere dahil edilen yerel idarelere ait belediye hastaneleri ve diğer kamu kuruluşlarına ait hastane sayısı 2002 yılında 19; 2006 yılında 7, 2007 yılında 6, 2008 ve 2009 yıllarında 4 ve 2010 yılında ise 3'tür. Bu 3 hastaneden yerel idarelere ait olan hastaneler Ankara ilinde Belediye Hastanesi, İstanbul ilinde Darülaceze Hastanesi, İzmir ilinde Eşrefpaşa Belediye Hastanesidir.

SAĞLIK MEMURU

Sağlık memuru sayısı sağlık memuru ve aşağıda belirtilen branşlarda çalışan tekniker ve teknisyenleri içermektedir: İlk Acil Yardım (Acil Tıp), Sağlık, Anestezi, Çevre Sağlığı, Diş Protez, Laboratuvar, Ortopedi, Röntgen, Diş, Fizik Tedavi, Kalp Akciğer Pompa, Patolojik Anatomi, Odyometri, Protez, Toplum Sağlığı.

AKTİF KANSER KAYIT SİSTEMİ

Kanser kayıt elemanları tarafından tek tek hasta dosyaları ve elektronik veri tabanları araştırılan bilgiler, kanser kayıt formlarına aktarılır. Bu formların İl Sağlık Müdürlüğü Kanser Kayıt Merkezlerinde Canreg-4 bilgisayar programına girilmesinin ardından dublikasyon kontrolü ve diğer kalite kontrol çalışmaları yapıldıktan sonra veriler Başkanlığa elektronik ortamda gönderilir. Tüm dünyada olduğu gibi ülkemizde de profesyonel kanser kayıtçılığı yapabilecek ve ülkenin en az % 20 nüfusunu yansıtacak bölgeler (iller) seçilir. Ülkemizde bu sistemde veri toplayan 12 Aktif Kanser Kayıt Merkezimiz bulunmaktadır. Bu iller Ankara, Antalya, Bursa, Edirne, Erzurum, Eskişehir, Gaziantep, İzmir, Kocaeli, Malatya, Samsun, Trabzon illeridir.

YATAK TANIMI

Hasta yatağı; hastaların 24 saatten fazla bakım ve tedavilerinin sağlanması amacıyla yatırıldığı, hasta odalarında ya da hastalara devamlı tıbbi bakım hizmeti verilen birimlere yerleştirilen yataklara verilen addır. Hasta yatak sayısına; yoğun bakım, prematüre ve yeni doğan ünitesindeki yataklar (kuvöz, açık bebek yatağı) ile yanık merkezi ve yanık odalarındaki yataklar ile nitelikli yataklar dahil edilmiştir. Yataklarla ilgili tüm hesaplamalarda kurumların fiili yatakları kullanılmıştır.

HASTANELERDE KULLANILAN FORMÜLLER

Ortalama Kalış Gün Sayısı : $(\text{Yatılan Gün Sayısı}) / (\text{Taburcu} + \text{Ölen})$

Bir hastanın hastanede kaldığı ortalama gün sayısını gösterir.

Yatak Devir Hızı : $(\text{Yatan Hasta Sayısı}) / (\text{Yatak Sayısı})$

Bir yatağın yılda kaç hasta tarafından kullanıldığını gösterir.

Yatak Devir Aralığı (Gün) : $(\text{Yatak Sayısı} \times 365 - \text{Yatılan Gün Sayısı}) / (\text{Taburcu} + \text{Ölen})$

Bir hasta yatağının kaç gün boş kaldığını gösterir.

Yatak Doluluk Oranı : $(\text{Yatılan Gün Sayısı} \times 100) / (\text{Yatak sayısı} \times 365)$

Bir yıl içinde hasta yataklarının ne oranda hasta tarafından kullanıldığını gösterir.

Kaba Ölüm Hızı : $(\text{Ölen Sayısı}) / (\text{Ölen} + \text{Taburcu}) \times 1000$

Bir yıl içerisinde hastanede ölen hasta sayısının aynı süre içerisinde ölen ve taburcu olan hastalara oranının binde (‰) olarak ifadesidir.

AMELİYATLAR

Genel Sağlık Sigortası Kanunu çerçevesinde uygulamaya konulan Medula Sisteminde Bütçe Uygulama Talimatı EK-8'de 2009 yılı için ameliyat gruplarının kapsamı ile ilgili bir takım değişiklikler olmuştur. Daha önce büyük ameliyat kapsamında değerlendirilen bazı ameliyatlarda orta ameliyat kapsamına alınırken, bazı cerrahi girişim ve işlemlere puan verilmiş daha önce ameliyat olarak sayılmayan birçok işlemler küçük ameliyat (D-E) grubuna dahil edildiğinden ameliyat sayılarında artış meydana gelmiştir. 2008 yılından sonraki ameliyatlarda A, B, C, D ve E grubu olarak değerlendirilmiş olup büyük, orta ve küçük ameliyat ayrımı yapılmamaktadır. Gruplarda yer alan cerrahi girişim örnekleri aşağıdaki gibidir.

A 1 Grubu Ameliyatlarda: Kalp transplantasyonu, kalp-akciğer transplantasyonu birlikte alıcıya kardiyotomi-pnömonektomi, böbrek transplantasyonu, ince barsak transplantasyonu, üç farklı dokuyu birden içeren serbest (free) flep, hematopoietik hücre nakli, allojenik vb.

A 2 Grubu Ameliyatlarda: Aort root genişletmesi ile birlikte aort replasmanı mitral kapak rekonstrüksiyonu, hipoplastik sol kalp sendromu onarımı, hepatektomi total.

A 3 Grubu Ameliyatlarda: Faringolarinjektomi, mediasten kist/tümör eksizyonu, by-pass greft kompozit (greft + ven) vb.

B Grubu Ameliyatlarda: Malign deri tümörlerinin eksizyonu, açık rinoplasti ile total septal rekonstrüksiyon, larinjektomi total, mandibula veya maksilla rekonstrüksiyonu, kemik grefti ile, kranial ansefalosel ameliyatlarda, diğer tümör eksizyonu, intratorasik, ekstrapulmoner vb.

C Grubu Ameliyatlarda: Kas flebi, damak yarığı onarımı-inkomplet-, lapa temporomandibuler eklem endoskopisi, cerrahistomi, Caldwell-Luc ameliyatı, (iki taraflı), rinoplasti, komplike olmayan, greft kullanılmayan, endoskopik konka redüksiyonu, larinks papillomu vb.

D Grubu Ameliyatlarda: Burundan yabancı cisim çıkarılması-cerrahi, sadece pil veya AICD takılması/tekrar yerleştirilmesi, yumuşak doku tümörü açık biyopsisi pelvis içi, burun eksternal cerrahisi, burun içi konka elektrokoterizasyonu, rinofima eksizyonu ve alın flebi ikinci seans vb.

E Grubu Ameliyatlarda: Uzun bacak alçı (diz üstü), servikal polip çıkarılması, gastroskopik polipektomi, konjonktiva örtmesi, bumm küretajı, servikal biyopsi, tek taraflı testiküler venografi, diyaliz fistülogram, sünnat, kolposkopi, perikardiyosentez, parafimozis redüksiyonu vb.

VÜCUT KİTLE İNDEKSİ (VKİ)

Vücut Kitle indeksi, vücut ağırlığının (kg), boy uzunluğunun metre cinsinden karesine bölünmesiyle hesaplanır.

Düşük Kilolu: $VKİ < 18,50$

Normal Kilolu: $18,50 \leq VKİ < 25,00$

Fazla Kilolu: $25,00 \leq VKİ < 30,00$

Obez: $VKİ \geq 30,00$

SSI HOSPITALS

There were 120 SSI hospitals with 28.979 beds in 2002. Total 43.561.287 visits were made to the hospitals and 1.363.191 patients were hospitalized. 553.839 surgical operations were performed; 265.252 of them were minor surgeries while 168.604 were intermediate and 119.983 were major surgeries. The number of days stayed in hospital was 7.736.937 and 19.360 patients died. In 2005, 146 hospitals with 35.059 hospital beds were devolved to the MoH.

OTHER HOSPITALS

42 MoD hospitals with 15.900 beds were devolved to other hospitals. Municipal hospitals owned by local administrations and hospitals owned by other public facilities, which are included in other hospitals, were reported 19 in 2002, 7 in 2006, 6 in 2007, 4 in 2008 for 2009 and 3 in 2010. Of these 4 hospitals, the Municipal Hospital in Ankara province, Darülaceze Hospital in İstanbul province and Eşrefpaşa-Municipal Hospital in İzmir province are owned by local administrations. The last one is Bezm-i Alem Vakıf Gureba Hospital in İstanbul province, which is a hospital owned by a foundation.

HEALTH OFFICERS

Health Officers include health officers and technicians, who include in the following branches: Emergency Care, Health, Anesthesia, Environmental Health, Dental Prosthesis, Laboratory, Orthopedics, X-Ray, Dental Care, Physical Therapy, Heart-Lung-Pump, Pathological Anatomy, Odiometry, Prosthesis and Population Health.

ACTIVE CANCER REGISTRATION SYSTEM

The information, which cancer registration personnel collect from each of the patients' files and electronic data bases, is indicated in the cancer registration forms. After these forms are entered into the Canreg-4 computer program running in the Cancer Registration Centers located in the Provincial Health Directorates, data are checked for duplication and other quality control procedures. Once the checks are finished, the cancer registration data are transferred to the Cancer Control Department. As in the whole world, regions (provinces) are selected in our country which are eligible for implementing a professional and proper cancer registration system and representing at least 20 % of the country population. There are 12 Active Cancer Registration Centers in Turkey which are located in the provinces of Ankara, Antalya, Bursa, Edirne, Erzurum, Eskisehir, Gaziantep, İzmir, Kocaeli, Malatya Samsun and Trabzon.

BED DESCRIPTION

A patient bed is a bed, in which a patient lies down for more than 24 hours for the For comparability of care and treatment, and which is located in a patient room or patient wards/units, where patients are provided with continuous medical care services. Patient beds include the beds in intensive care units, premature units and newborn units (incubator, open infant bed), in burn centers and burn rooms, also qualified beds. Active beds in health care facilities were used in all calculations relevant to beds.

FORMULAS USED FOR HOSPITALS

Average Length (Day) of Stay : $(\text{Number of Days Stayed}) / (\text{Number of Discharged Persons} + \text{Number of Deceased Persons})$

Indicates the average length (day) of hospital stay for a patient.

Bed Turnover Rate : $(\text{Number of Inpatients}) / (\text{Number of Beds})$

Indicates the number of patients occupying a bed in a year's time.

Bed Turnover Interval (Day) : $(\text{Number of Beds} \times 365 - \text{Number of Days Stayed}) / (\text{Discharged} + \text{Deceased})$

Indicates the days for which a patient bed remains unoccupied.

Bed Occupancy Ratio : $(\text{Number of Days Stayed} \times 100) / (\text{Number of Beds} \times 365)$

Indicates the extent to which patient beds are occupied in a year's time.

Crude Death Rate : $(\text{Number of Deceased Persons}) / (\text{Number of Deceased Persons} + \text{Number of Discharged Persons}) \times 1000$

Refers to the expression of the number of persons deceased at a hospital in a year's time as the proportion of the number of persons deceased and discharged in thousand (‰) in the same period.

SURGICAL OPERATIONS

In the Annex-8 of the Budget Implementation Directive in scope of the Medula System implemented under the Universal Health Insurance Law, some amendements were made to the scope of surgical operationm groups in 2009. Some surgical operations, which had been considered as major surgeries, were re-classified as medium-scaled operations; some surgical procedures and operations were scored; and many small-scaled procedures, which had not been considered as surgical operations, were re-classified as minor surgeries (Group D and E) and so an increase was noted in the number of surgical operations. Surgical operations performed after 2008 were evaluated in groups A, B, C, D and E, and replaced the previous the classification that referred to major, medium-scaled and minor surgeries. Some examples of surgical invasive procedures are presented below.

A 1 Group Operations: Cardiac transplantation, craniectomy-pneumonectomy to receiver with heart-lung transplantation, kidney transplantation, small intestine transplantation, free flep containing three different tissues, hematopoietic cell transfer, allogeneic etc.

A 2 Group Operations: Aorta replacement with aortic root expansion, mitral valve reconstruction, hypoplastic left heart syndrome repair, hepatectomy total etc.

A 3 Group Operations: Pharyngolaryngectomy, mediasten cyst/tumor excision, by-pass graft composite (graft + vein) etc.

B Group Operations: Excision of malign skin tumors, open rhynoplasty with total septal reconstruction, laryngectomy total, mandibular or maxillar reconstruction, bone graft with cranial encephalocel surgeries, other tumor excision, intratorasic, extrapulmonary etc.

C Group Operations: Muscular flab, cleft palate repair-incomplete, lapa temporomandibular joint endoscopy, surgical rostomy, Caldwell-Luc operation, (bilateral), rhynoplasty, uncomplicated, non-graft endoscopic concha reduction, larynx papilloma etc.

D Group Operations: Foreign body extraction from nose – surgery, only pacemaker or AICD installation/placement, open biopsy for soft tissue tumor inside pelvis, external rhino-surgery, internal rhino-conca electrocoterization, rhinophima excision and forehead flab secondary séance etc.

E Group Operations: Long leg plaster (above knee), cervical polyp excision, gastroscopic polypectomy, conjonctiva cover, bumm abortion, cervical biopsy, unilateral testicular venography, dialysis fistulograph, circumcision, colposcopy, pericariodsynthesis, parafimozis reduction etc.

BODY MASS INDEX (BMI) :

Body mass index is calculated by diving weight (kg) by the square of height in meters.

Underweight: BMI <18,50

Normal Weight: 18,50 ≤ BMI < 25,00

Overweight: 25,00 ≤ BMI <30,00

Obesze: BMI ≥30,00

